

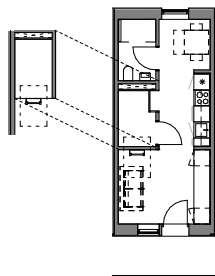

∴ **Home.Earth**

4.2 Nærheden / 2024.10.01 - Lejlighedsplaner

Vandkunsten
Sjælsø Sweco



A1 - 1-værelses

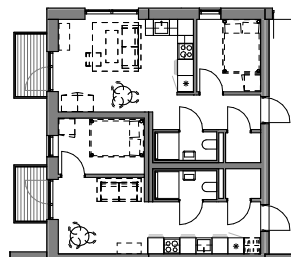

B1 - B2 - 2-værelses

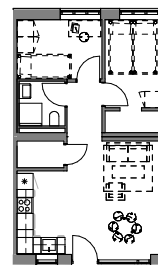

C1 - 3-værelses

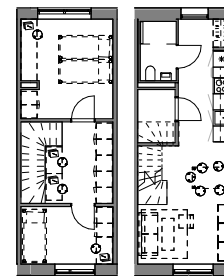

C2 - 3-værelses i 2 plan

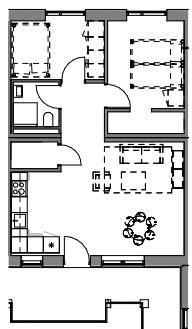

C3 - 3-værelses

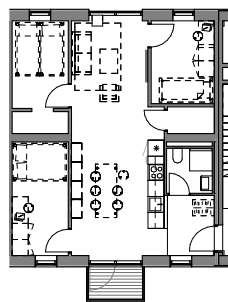

D1 - 4-værelses

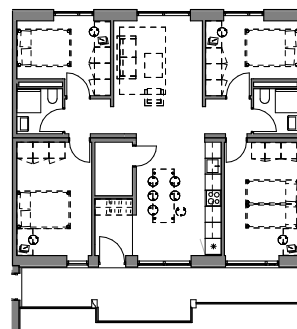

E1 - 5-værelses

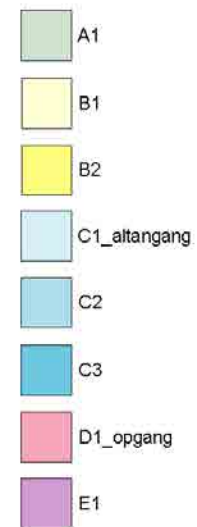

Lejlighedstype A1.1

Nærheden

Genrel beskrivelse for Nærhedens lejligheder

- Kvalitet: Lejlighederne er alle udført med lyse lofter og træoverflader på gulve samt vindueskarm og paneler i massiv lakeret eg.
- Sundt indeklima: Der er anvendt Svanemærkede materialer og installeret sensorer der sikrer et sundt og behageligt indeklima
- Gode køkkener: Alle lejligheder har kvalitetskøkkener fra det danske mærke Stykka og valitetsvidevarer fra Electrolux, herunder induktionskogeplade og nedfældet vask
- Praktisk indretning: Dit opbevaringsrum er en del af lejligheden, så du slipper for at skulle i kælderen eller på loftet

A1, Studio lejlighed

Gennemlyst studio lejlighed ideel for singler eller et ungt par uden børn. Lejligheden indeholder et åbent stue- og køkkenområde med både køkken og hårde hvidevarer i høj kvalitet. Derudover indeholder lejligheden et soveområde på hems med ovenlys samt et enkelt og stilfuldt badeværelse med rummelig bruseniche. Studio lejligheden har en fransk altan til den ene side og adgang til en altgang på den anden side.

- * køle-/ fryseskab
- kogetop og ovn
- Skabsopbevaring

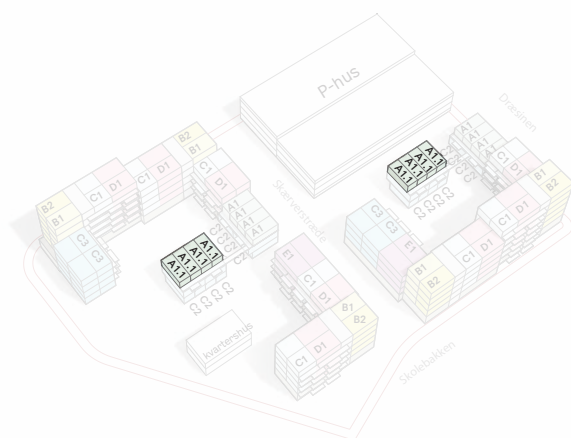

Home.Earth

placering

Skærværstræde
nr 6.2 (dvs 2.sal)
nr 8.2
nr 10.2
nr 12.2

Skolebakken
nr 11.2
nr 13.2
nr 15.2
nr 17.2

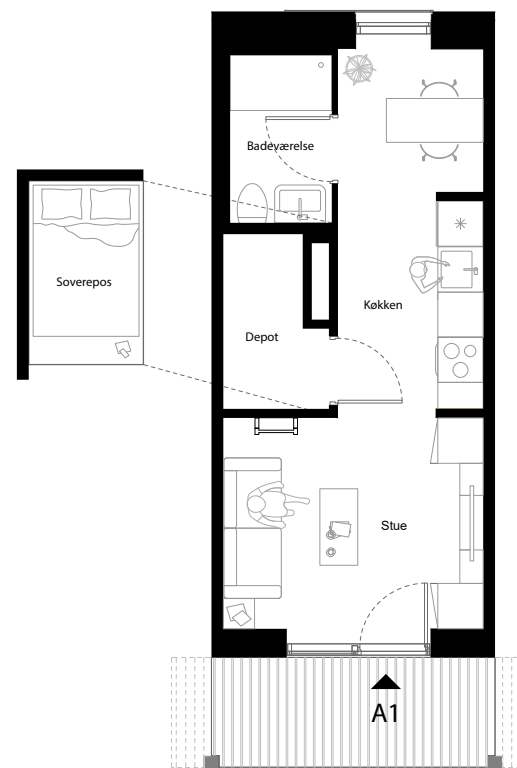

Note.

Alle lejligheder indeholder cirkulære kvalitetskøkkener fra Stykka med hårde hvidevarer og indrettede badeværelser. Øvrig indretning på plantegning (møbler, senge og skabe) har udelukkende til formål at vise en mulig indretning. Lejligheden er ikke møbleret.



Tegningen er vejledende og ikke endelig målfast
Version: Juni 2024

Lejlighedstype A1.2

Nærheden

Genrel beskrivelse for Nærhedens lejligheder

- **Kvalitet:** Lejlighederne er alle udført med lyse lofter og træoverflader på gulve samt vindueskarm og paneler i massiv lakeret eg.
- **Sundt indeklima:** Der er anvendt Svanemærkede materialer og installeret sensorer der sikrer et sundt og behageligt indeklima
- **Gode køkkener:** Alle lejligheder har kvalitetskøkkener fra det danske mærke Stykka og valitetsvidevarer fra Electrolux, herunder induktionskogeplade og nedfældet vask
- **Praktisk indretning:** Dit opbevaringsrum er en del af lejligheden, så du slipper for at skulle i kælderen eller på loftet

A1, Studio lejlighed

Gennemlyst studio lejlighed ideel for singler eller et ungt par uden børn. Lejligheden indeholder et åbent stue- og køkkenområde med både køkken og hårde hvidevarer i høj kvalitet. Derudover indeholder lejligheden et soveområde på hems med ovenlys samt et enkelt og stilfuldt badeværelse med rummelig bruseniche. Studio lejligheden har en fransk altan til den ene side og adgang til en altgang på den anden side.



Home.Earth

placering

Skærverstræde
nr 31.2.06
nr 31.2.07
nr 31.2.08
nr 31.2.09

Skolebakken
nr 62.2.01
nr 62.2.02
nr 62.2.03
nr 62.2.04

- * køle-/fryseskab
- kogetop og ovn
- Skabsopbevaring

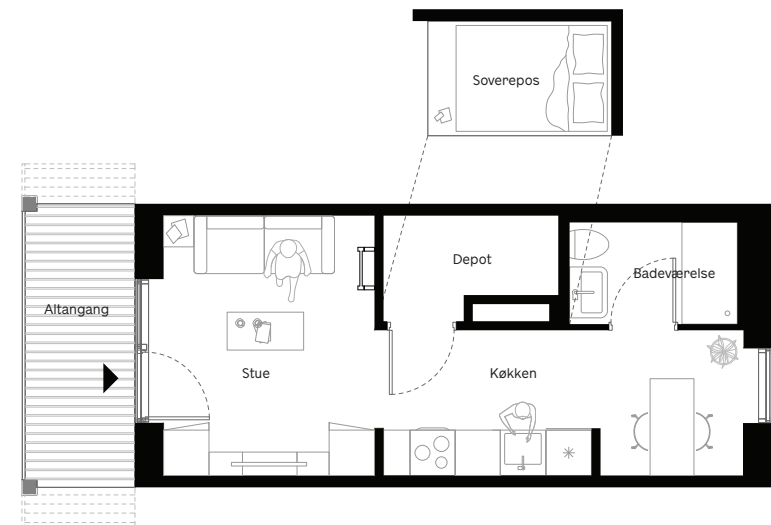
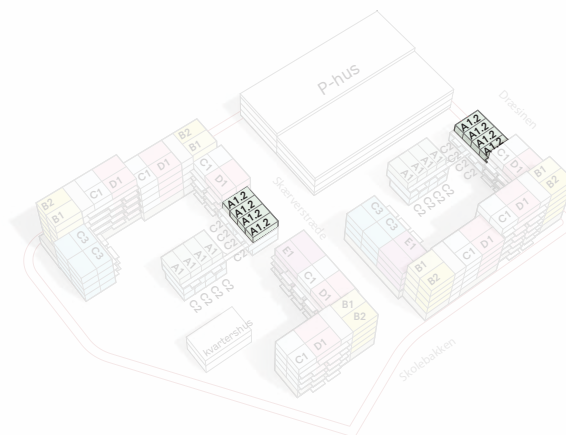

Note.

Alle lejligheder indeholder cirkulære kvalitetskøkkener fra Stykka med hårde hvidevarer og indrettede badeværelser. Øvrig indretning på plantegning (møbler, senge og skabe) har udelukkende til formål at vise en mulig indretning. Lejligheden er ikke møbleret.



Tegningen er vejledende og ikke endelig målfast
Version: Juni 2024

Lejlighedstype B1.1

Nærheden



Home.Earth

placering

Skærverstræde
nr. 35.1.03
nr. 35.2.03
nr. 35.3.03
nr. 35.4.01
nr. 35.5.01

Genrel beskrivelse for Nærhedens lejligheder

- Kvalitet: Lejlighederne er alle udført med lyse lofter og træoverflader på gulve samt vindueskarm og paneler i massiv lakeret eg.
- Sundt indeklima: Der er anvendt Svanemærkede materialer og installeret sensorer der sikrer et sundt og behageligt indeklima
- Gode køkkener: Alle lejligheder har kvalitetskøkkener fra det danske mærke Stykka og valitetsvidevarer fra Electrolux, herunder induktionskogeplade og nedfældet vask
- Praktisk indretning: Dit opbevaringsrum er en del af lejligheden, så du slipper for at skulle i kælderen eller på loftet

B1 & B2, 2-Værelses lejlighed

2-værelses lejlighed - ideel for singler eller par. Lejligheden er i ét plan og har en lille entré, et åbent stue- og køkkenområde med køkken og hårde hvidevarer i høj kvalitet, depotrum, samt tilstødende soveværelse. Lejligheden har egen altan hvor man kan skabe sin egen grønne oase.

Signaturforklaring

-  køle-/ fryseskab
-  kogetop og ovn
-  Skabsopbevaring

Oversigtskort

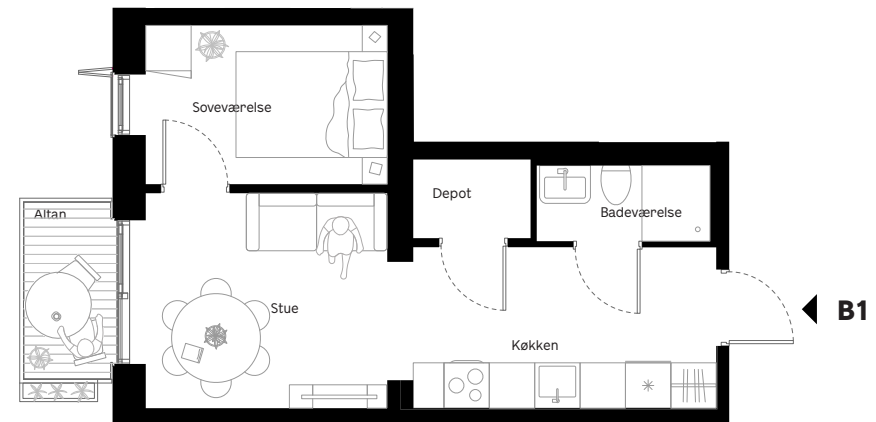
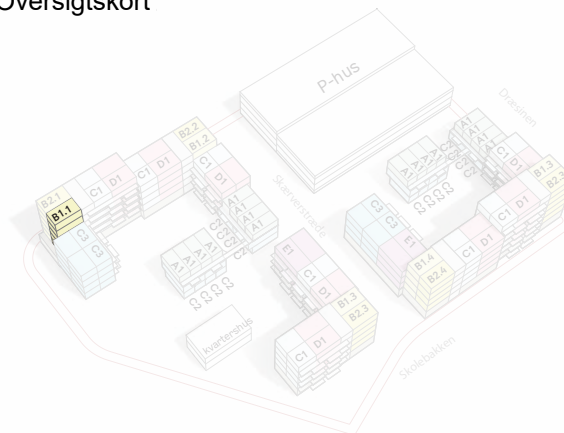

Note.

Alle lejligheder indeholder cirkulære kvalitetskøkkener fra Stykka med hårde hvidevarer og indrettede badeværelser. Øvrig indretning på plantegning (møbler, senge og skabe) har udelukkende til formål at vise en mulig indretning. Lejligheden er ikke møbleret.



Tegningen er vejledende og ikke endelig målfast
Version: Juni 2024

Lejlighedstype B2.1

Nærheden



Home.Earth

placering

Skærverstræde
nr. 35.1.04
nr. 35.2.04
nr. 35.3.04
nr. 35.4.02
nr. 35.5.02

Genrel beskrivelse for Nærhedens lejligheder

- Kvalitet: Lejlighederne er alle udført med lyse lofter og træoverflader på gulve samt vindueskarm og paneler i massiv lakeret eg.
- Sundt indeklima: Der er anvendt Svanemærkede materialer og installeret sensorer der sikrer et sundt og behageligt indeklima
- Gode køkkener: Alle lejligheder har kvalitetskøkkener fra det danske mærke Stykka og valitetsvidevarer fra Electrolux, herunder induktionskogeplade og nedfældet vask
- Praktisk indretning: Dit opbevaringsrum er en del af lejligheden, så du slipper for at skulle i kælderen eller på loftet

B1 & B2, 2-Værelses lejlighed

2-værelses lejlighed - ideel for singler eller par. Lejligheden er i ét plan og har en lille entré, et åbent stue- og køkkenområde med køkken og hårde hvidevarer i høj kvalitet, depotrum, samt tilstødende soveværelse. Lejligheden har egen altan hvor man kan skabe sin egen grønne oase.

Signaturforklaring

- * køle-/ fryseskab
- kogetop og ovn
- Skabsopbevaring

Oversigtskort

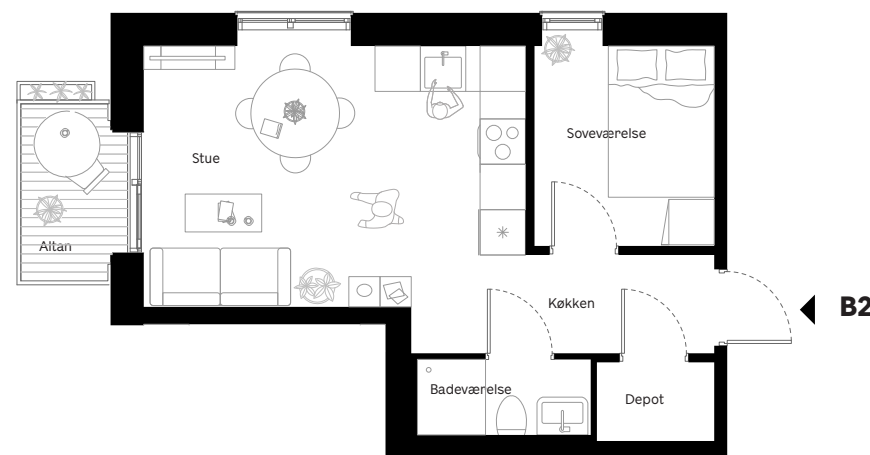
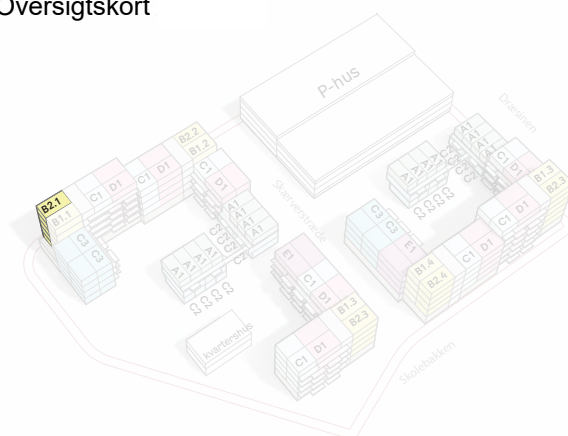

Note.

Alle lejligheder indeholder cirkulære kvalitetskøkkener fra Stykka med hårde hvidevarer og indrettede badeværelser. Øvrig indretning på plantegning (møbler, senge og skabe) har udelukkende til formål at vise en mulig indretning. Lejligheden er ikke møbleret.



Tegningen er vejledende og ikke endelig målfast
Version: Juni 2024

Lejlighedstype B1.2

Nærheden



Home.Earth

placering

Skærverstræde
nr. 31.1.03
nr. 31.2.03
nr. 31.3.03
nr. 31.4.03

Genrel beskrivelse for Nærhedens lejligheder

- Kvalitet: Lejlighederne er alle udført med lyse lofter og træoverflader på gulve samt vindueskarm og paneler i massiv lakeret eg.
- Sundt indeklima: Der er anvendt Svanemærkede materialer og installeret sensorer der sikrer et sundt og behageligt indeklima
- Gode køkkener: Alle lejligheder har kvalitetskøkkener fra det danske mærke Stykka og valitetsvidevarer fra Electrolux, herunder induktionskogeplade og nedfældet vask
- Praktisk indretning: Dit opbevaringsrum er en del af lejligheden, så du slipper for at skulle i kælderen eller på loftet

B1 & B2, 2-Værelses lejlighed

2-værelses lejlighed - ideel for singler eller par. Lejligheden er i ét plan og har en lille entré, et åbent stue- og køkkenområde med køkken og hårde hvidevarer i høj kvalitet, depotrum, samt tilstødende soveværelse. Lejligheden har egen altan hvor man kan skabe sin egen grønne oase.

Signaturforklaring

- * køle-/ fryseskab
- kogetop og ovn
- Skabsopbevaring

Oversigtskort

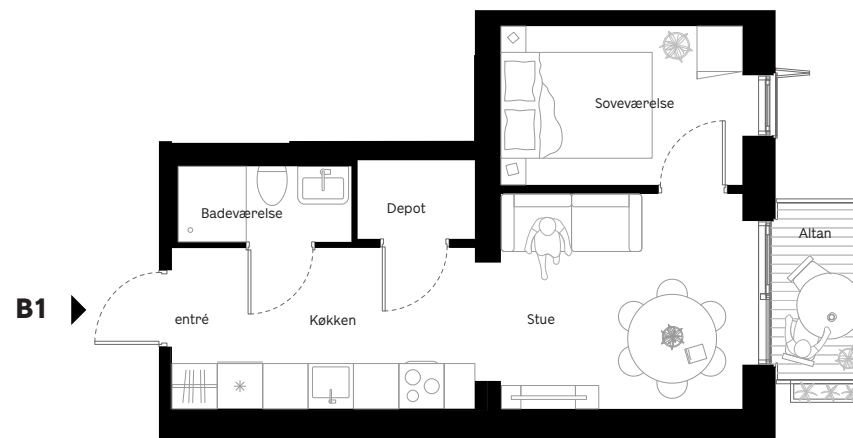
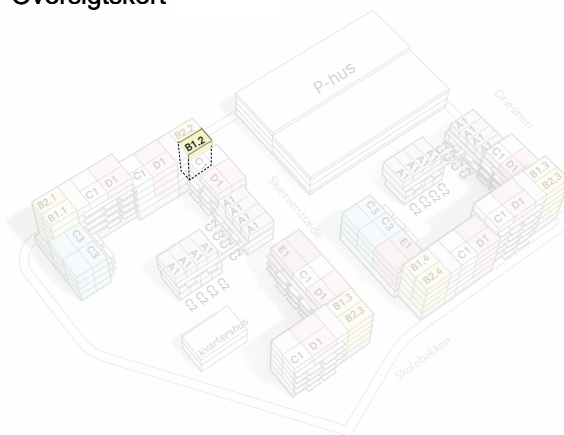

Note.

Alle lejligheder indeholder cirkulære kvalitetskøkkener fra Stykka med hårde hvidevarer og indrettede badeværelser. Øvrig indretning på plantegning (møbler, senge og skabe) har udelukkende til formål at vise en mulig indretning. Lejligheden er ikke møbleret.



Tegningen er vejledende og ikke endelig målfast
Version: Juni 2024

Lejlighedstype B2.2

Nærheden



Home.Earth

placering

Skærværstræde
nr. 31.1.02
nr. 31.2.02
nr. 31.3.02
nr. 31.4.02

Genrel beskrivelse for Nærhedens lejligheder

- **Kvalitet:** Lejlighederne er alle udført med lyse lofter og træoverflader på gulve samt vindueskarm og paneler i massiv lakeret eg.
- **Sundt indeklima:** Der er anvendt Svanemærkede materialer og installeret sensorer der sikrer et sundt og behageligt indeklima
- **Gode køkkener:** Alle lejligheder har kvalitetskøkkener fra det danske mærke Stykka og valitethvidevarer fra Electrolux, herunder induktionskogeplade og nedfældet vask
- **Praktisk indretning:** Dit opbevaringsrum er en del af lejligheden, så du slipper for at skulle i kælderen eller på loftet

B1 & B2, 2-Værelses lejlighed

2-værelses lejlighed - ideel for singler eller par. Lejligheden er i ét plan og har en lille entré, et åbent stue- og køkkenområde med køkken og hårde hvidevarer i høj kvalitet, depotrum, samt tilstødende soveværelse. Lejligheden har egen altan hvor man kan skabe sin egen grønne oase.

Signaturforklaring

- køle-/ fryseskab
- kogetop og ovn
- Skabsopbevaring

Oversigtskort

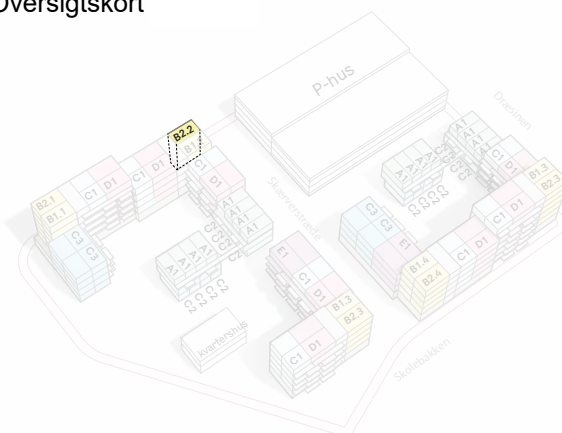

B2

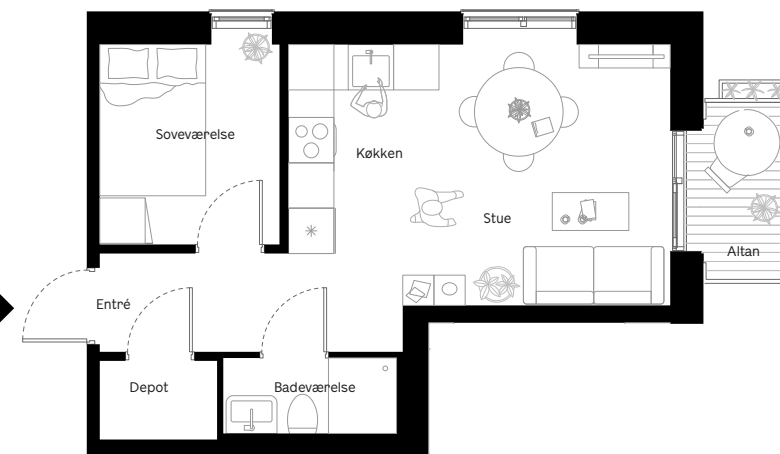

Note.

Alle lejligheder indeholder cirkulære kvalitetskøkkener fra Stykka med hårde hvidevarer og indrettede badeværelser. Øvrig indretning på plantegning (møbler, senge og skabe) har udelukkende til formål at vise en mulig indretning. Lejligheden er ikke møbleret.



Tegningen er vejledende og ikke endelig målfast
Version: Juni 2024

Lejlighedstype B1.3

Nærheden



Home.Earth

placering

Generel beskrivelse for Nærhedens lejligheder

- Kvalitet: Lejlighederne er alle udført med lyse lofter og træoverflader på gulve samt vindueskarm og paneler i massiv lakeret eg.
- Sundt indeklima: Der er anvendt Svanemærkede materialer og installeret sensorer der sikrer et sundt og behageligt indeklima
- Gode køkkener: Alle lejligheder har kvalitetskøkkener fra det danske mærke Stykka og valitetsvidevarer fra Electrolux, herunder induktionskogeplade og nedfældet vask
- Praktisk indretning: Dit opbevaringsrum er en del af lejligheden, så du slipper for at skulle i kælderen eller på loftet



Skærverstræde
nr. 3.1.04
nr. 3.2.04
nr. 3.3.04
nr. 3.4.04

Skolebakken
nr 62.1.03
nr 62.2.07
nr 62.3.03
nr 62.4.01
nr 62.5.01

B1 & B2, 2-Værelses lejlighed

2-værelses lejlighed - ideel for singler eller par. Lejligheden er i ét plan og har en lille entré, et åbent stue- og køkkenområde med køkken og hårde hvidevarer i høj kvalitet, depotrum, samt tilstødende soveværelse. Lejligheden har egen altan hvor man kan skabe sin egen grønne oase.

Signaturforklaring

-  køle-/ fryseskab
-  kogetop og ovn
-  Skabsopbevaring

Oversigtskort

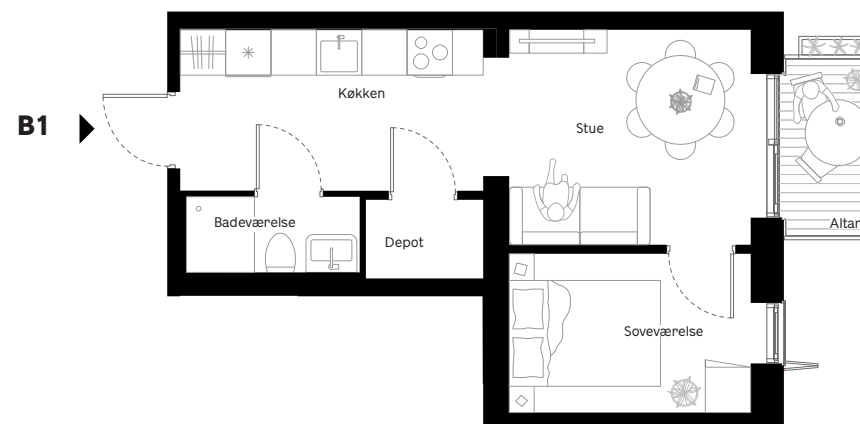
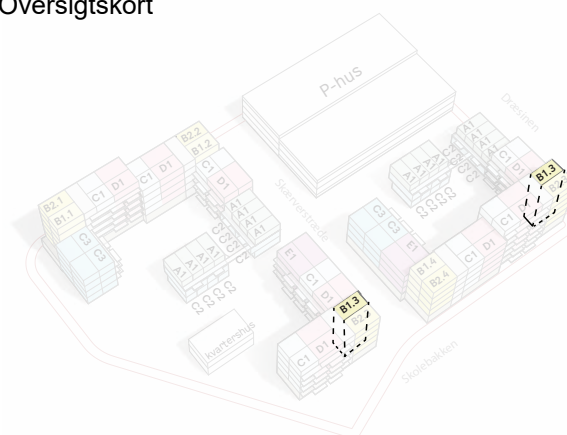

Note.

Alle lejligheder indeholder cirkulære kvalitetskøkkener fra Stykka med hårde hvidevarer og indrettede badeværelser. Øvrig indretning på plantegning (møbler, senge og skabe) har udelukkende til formål at vise en mulig indretning. Lejligheden er ikke møbleret.



Tegningen er vejledende og ikke endelig målfast
Version: Juni 2024

Lejlighedstype B2.3

Nærheden



Home.Earth

placering

Skærverstræde:

nr. 3.1.03

nr. 3.2.03

nr. 3.3.03

nr. 3.4.03

Skolebakken

nr 62.1.04

nr 62.2.08

nr 62.3.04

nr 62.4.02

nr 62.5.02

Generel beskrivelse for Nærhedens lejligheder

- **Kvalitet:** Lejlighederne er alle udført med lyse lofter og træoverflader på gulve samt vindueskarm og paneler i massiv lakeret eg.
- **Sundt indeklima:** Der er anvendt Svanemærkede materialer og installeret sensorer der sikrer et sundt og behageligt indeklima
- **Gode køkkener:** Alle lejligheder har kvalitetskøkkener fra det danske mærke Stykka og valitethvidevarer fra Electrolux, herunder induktionskogeplade og nedfældet vask
- **Praktisk indretning:** Dit opbevaringsrum er en del af lejligheden, så du slipper for at skulle i kælderen eller på loftet

B1 & B2, 2-Værelses lejlighed

2-værelses lejlighed - ideel for singler eller par. Lejligheden er i ét plan og har en lille entré, et åbent stue- og køkkenområde med køkken og hårde hvidevarer i høj kvalitet, depotrum, samt tilstødende soveværelse. Lejligheden har egen altan hvor man kan skabe sin egen grønne oase.

Signaturforklaring

- * køle-/ fryseskab
- kogetop og ovn
- Skabsopbevaring

Oversigtskort

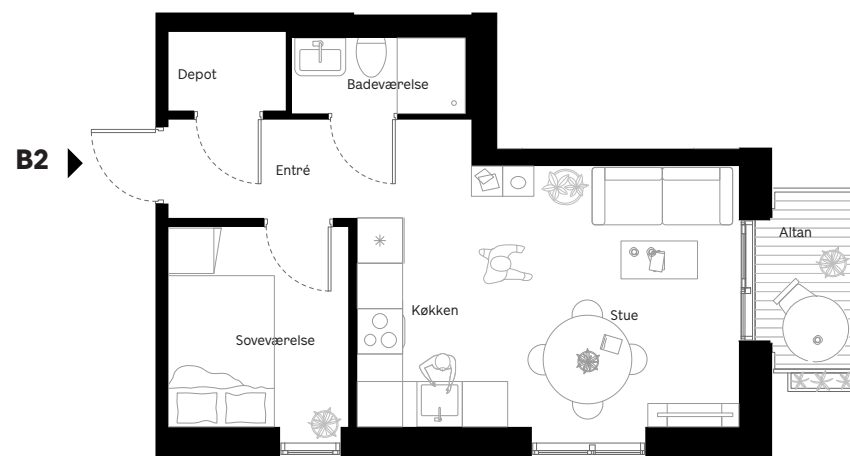
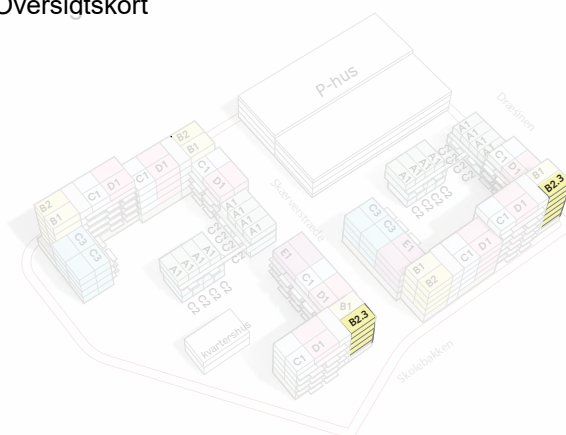

Note.

Alle lejligheder indeholder cirkulære kvalitetskøkkener fra Stykka med hårde hvidevarer og indrettede badeværelser. Øvrig indretning på plantegning (møbler, senge og skabe) har udelukkende til formål at vise en mulig indretning. Lejligheden er ikke møbleret.



Tegningen er vejledende og ikke endelig målfast
Version: Juni 2024

Lejlighedstype B1.4

Nærheden



Home.Earth

placering
Skolebakken

Generel beskrivelse for Nærhedens lejligheder



- **Kvalitet:** Lejlighederne er alle udført med lyse lofter og træoverflader på gulve samt vindueskarm og paneler i massiv lakeret eg.
- **Sundt indeklima:** Der er anvendt Svanemærkede materialer og installeret sensorer der sikrer et sundt og behageligt indeklima
- **Gode køkkener:** Alle lejligheder har kvalitetskøkkener fra det danske mærke Stykka og valitethvidevarer fra Electrolux, herunder induktionskogeplade og nedfældet vask
- **Praktisk indretning:** Dit opbevaringsrum er en del af lejligheden, så du slipper for at skulle i kælderen eller på loftet

nr. 68.1.03
nr. 68.2.03
nr. 68.3.03
nr. 68.4.01

B1 & B2, 2-Værelses lejlighed

2-værelses lejlighed - ideel for singler eller par. Lejligheden er i ét plan og har en lille entré, et åbent stue- og køkkenområde med køkken og hårde hvidevarer i høj kvalitet, depotrum, samt tilstødende soveværelse. Lejligheden har egen altan hvor man kan skabe sin egen grønne oase.

Signaturforklaring

-  køle-/ fryseskab
-  kogetop og ovn
-  Skabsopbevaring

Oversigtskort

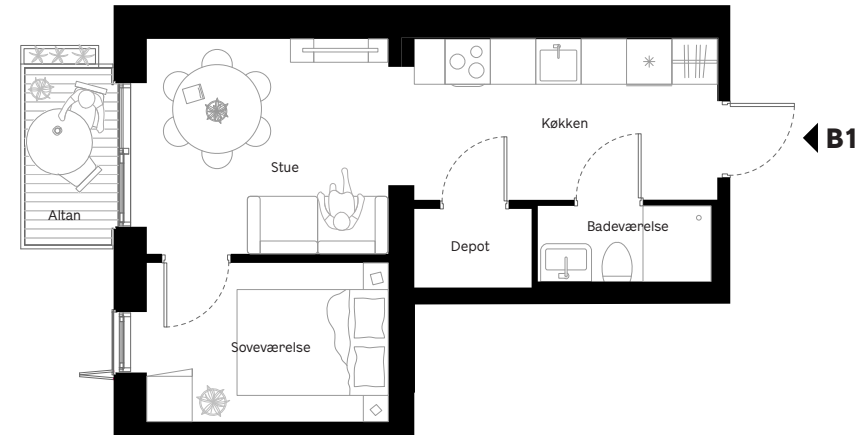
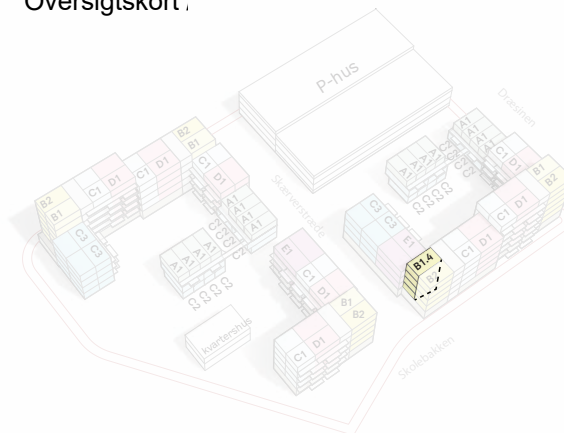

Note.

Alle lejligheder indeholder cirkulære kvalitetskøkkener fra Stykka med hårde hvidevarer og indrettede badeværelser. Øvrig indretning på plantegning (møbler, senge og skabe) har udelukkende til formål at vise en mulig indretning. Lejligheden er ikke møbleret.



Tegningen er vejledende og ikke endelig målfast
Version: Juni 2024

Lejlighedstype B2.4

Nærheden



Home.Earth

placering:

Skolebakken

nr. 68.1.02

nr. 68.2.02

nr. 68.3.02

nr. 68.4.02

Generel beskrivelse for Nærhedens lejligheder

- **Kvalitet:** Lejlighederne er alle udført med lyse lofter og træoverflader på gulve samt vindueskarm og paneler i massiv lakeret eg.
- **Sundt indeklima:** Der er anvendt Svanemærkede materialer og installeret sensorer der sikrer et sundt og behageligt indeklima
- **Gode køkkener:** Alle lejligheder har kvalitetskøkkener fra det danske mærke Stykka og valitetsvidevarer fra Electrolux, herunder induktionskogeplade og nedfældet vask
- **Praktisk indretning:** Dit opbevaringsrum er en del af lejligheden, så du slipper for at skulle i kælderen eller på loftet

B1 & B2, 2-Værelses lejlighed

2-værelses lejlighed - ideel for singler eller par. Lejligheden er i ét plan og har en lille entré, et åbent stue- og køkkenområde med køkken og hårde hvidevarer i høj kvalitet, depotrum, samt tilstødende soveværelse. Lejligheden har egen altan hvor man kan skabe sin egen grønne oase.

Signaturforklaring

- køle-/ fryseskab
- kogetop og ovn
- Skabsopbevaring

Oversigtskort

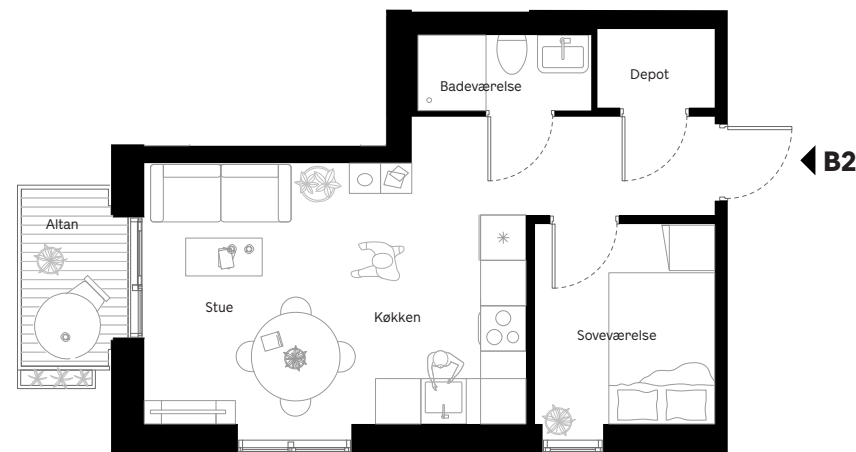

Note.

Alle lejligheder indeholder cirkulære kvalitetskøkkener fra Stykka med hårde hvidevarer og indrettede badeværelser. Øvrig indretning på plantegning (møbler, senge og skabe) har udelukkende til formål at vise en mulig indretning. Lejligheden er ikke møbleret.



Tegningen er vejledende og ikke endelig målfast
Version: Juni 2024

Lejlighedstype C1.1 - Altangang

Nærheden

Genrel beskrivelse for Nærhedens lejligheder

- **Kvalitet:** Lejlighederne er alle udført med lyse lofter og træoverflader på gulve samt vindueskarm og paneler i massiv lakeret eg.
- **Sundt indeklima:** Der er anvendt Svanemærkede materialer og installeret sensorer der sikrer et sundt og behageligt indeklima
- **Gode køkkener:** Alle lejligheder har kvalitetskøkkener fra det danske mærke Stykka og valitethvidevarer fra Electrolux, herunder induktionskogeplade og nedfældet vask
- **Praktisk indretning:** Dit opbevaringsrum er en del af lejligheden, så du slipper for at skulle i kælderen eller på loftet

C1, 3-Værelses lejlighed - altangang

3-værelses lejlighed velegnet til singler, par eller små familier. Lejligheden er i ét plan og har en et åbent stue- og køkkenområde med køkken og hårde hvidevarer i høj kvalitet, depotrum, samt to soveværelser; det ene med walk-in skab. Adgang sker via altangang med en 'forhave' som giver mulighed for at skabe sit eget grønne opholdsområde.

Signaturforklaring

- * køle- / fryseskab
- kogetop og ovn
- Skabsopbevaring

Oversigtskort

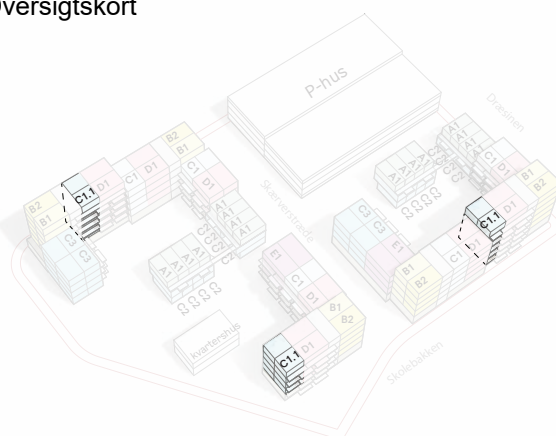

Home.Earth

placering

Skærverstræde
nr. 3.1.01
nr. 3.2.01
nr. 3.3.01
nr. 3.4.01

nr. 35.1.05
nr. 35.2.05
nr. 35.3.05
nr. 35.4.03
nr. 35.5.03

Skolebakken
nr. 62.1.06
nr. 62.2.10
nr. 62.3.06
nr. 62.4.04
nr. 62.5.04

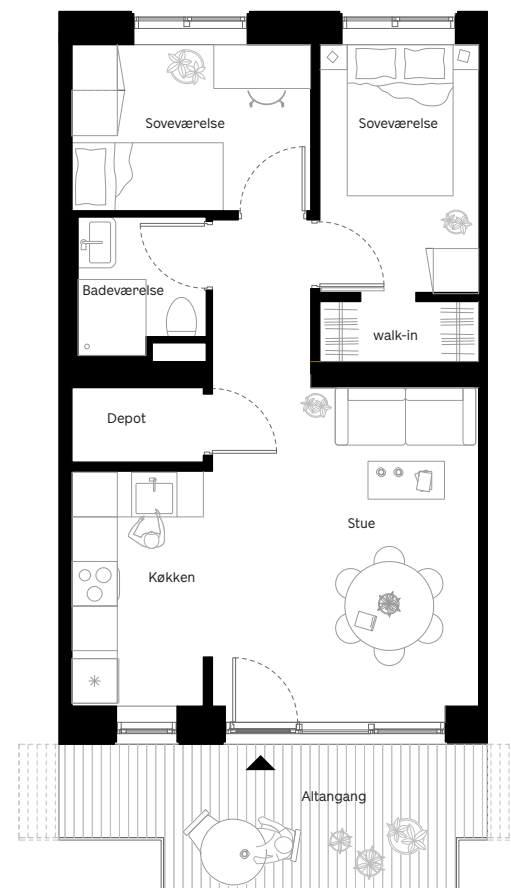

Note.

Alle lejligheder indeholder cirkulære kvalitetskøkkener fra Stykka med hårde hvidevarer og indrettede badeværelser. Øvrig indretning på plantegning (møbler, senge og skabe) har udelukkende til formål at vise en mulig indretning. Lejligheden er ikke møbleret.



Tegningen er vejledende og ikke endelig målfast
Version: Juni 2024

Lejlighedstype C1.2 - Altangang

Nærheden



Home.Earth

placering

Generel beskrivelse for Nærhedens lejligheder

- **Kvalitet:** Lejlighederne er alle udført med lyse lofter og træoverflader på gulve samt vindueskarm og paneler i massiv lakeret eg.
- **Sundt indeklima:** Der er anvendt Svanemærkede materialer og installeret sensorer der sikrer et sundt og behageligt indeklima
- **Gode køkkener:** Alle lejligheder har kvalitetskøkkener fra det danske mærke Stykka og valitethvidevarer fra Electrolux, herunder induktionskogeplade og nedfældet vask
- **Praktisk indretning:** Dit opbevaringsrum er en del af lejligheden, så du slipper for at skulle i kælderen eller på loftet

Dræsinen
3.st

Skolebakken
nr. 62.1.01
nr. 62.2.05
nr. 62.3.01

Skærverstræde
nr. 31.1.04
nr. 31.2.04
nr. 31.3.04

nr. 3.1.06
nr. 3.2.06
nr. 3.3.06

C1, 3-Værelses lejlighed - altangang

3-værelses lejlighed velegnet til singler, par eller små familier. Lejligheden er i ét plan og har en et åbent stue- og køkkenområde med køkken og hårde hvidevarer i høj kvalitet, depotrum, samt to soveværelser; det ene med walk-in skab. Adgang sker via altangang med en 'forhave' som giver mulighed for at skabe sit eget grønne opholdsområde.

Signaturforklaring

- * køle-/ fryseskab
- kogetop og ovn
- Skabsopbevaring

Oversigtskort

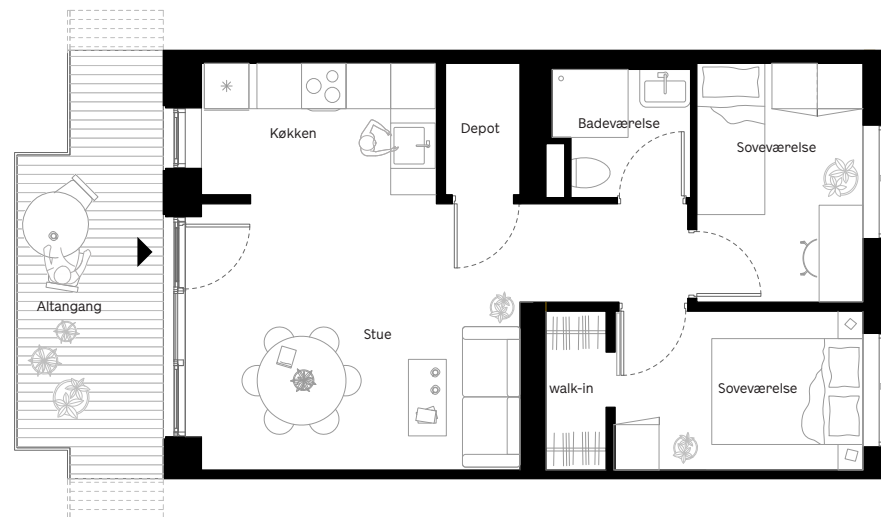
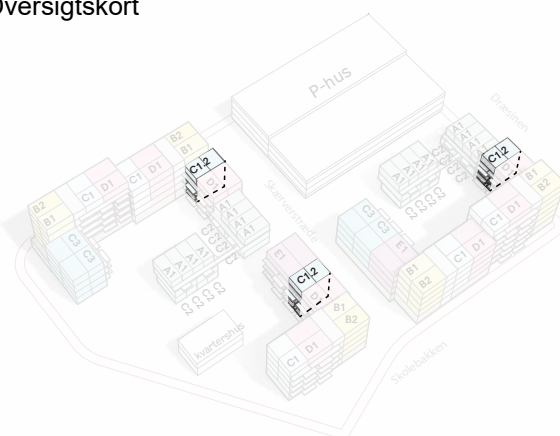

Note.

Alle lejligheder indeholder cirkulære kvalitetskøkkener fra Stykka med hårde hvidevarer og indrettede badeværelser. Øvrig indretning på plantegning (møbler, senge og skabe) har udelukkende til formål at vise en mulig indretning. Lejligheden er ikke møbleret.



Tegningen er vejledende og ikke endelig målfast
Version: Juni 2024

Lejlighedstype C1.3 - Opgang

Nærheden



Home.Earth

placering

Generel beskrivelse for Nærhedens lejligheder

- **Kvalitet:** Lejlighederne er alle udført med lyse lofter og træoverflader på gulve samt vindueskarm og paneler i massiv lakeret eg.
- **Sundt indeklima:** Der er anvendt Svanemærkede materialer og installeret sensorer der sikrer et sundt og behageligt indeklima
- **Gode køkkener:** Alle lejligheder har kvalitetskøkkener fra det danske mærke Stykka og valitetsvidevarer fra Electrolux, herunder induktionskogeplade og nedfældet vask
- **Praktisk indretning:** Dit opbevaringsrum er en del af lejligheden, så du slipper for at skulle i kælderen eller på loftet



Skærverstræde:
nr. 35.1.07
nr. 35.2.07
nr. 35.3.07
nr. 35.4.05

Skolebakken
nr 68.1.01
nr 68.2.01
nr 68.3.01
nr 68.4.03

C1, 3-Værelses lejlighed - opgang

3-værelses lejlighed velegnet til singler, par eller små familier. Lejligheden er i ét plan og har en entre, et åbent stue- og køkkenområde med køkken og hårde hvidevarer i høj kvalitet, depotrum, samt to soveværelser, det ene med walk-in skab. Lejligheden har egen altan hvor man kan skabe sin egen grønne oase.

Signaturforklaring

-  køle- / fryseskab
-  kogetop og ovn
-  Skabsopbevaring

Oversigtskort

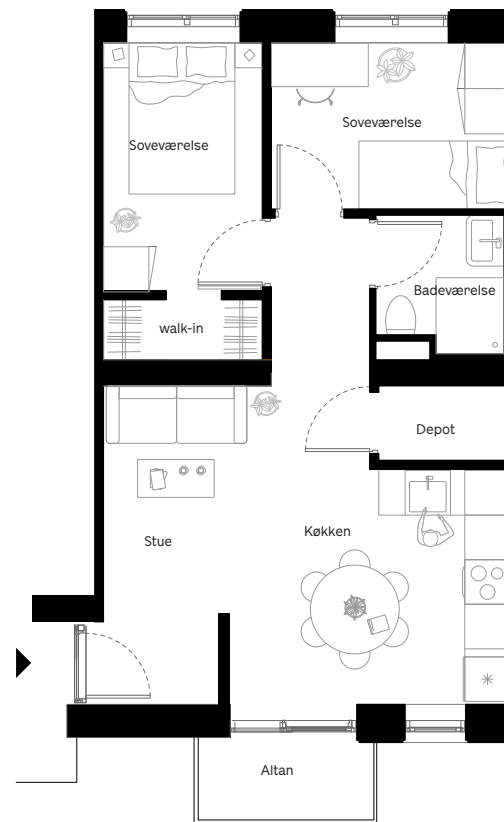
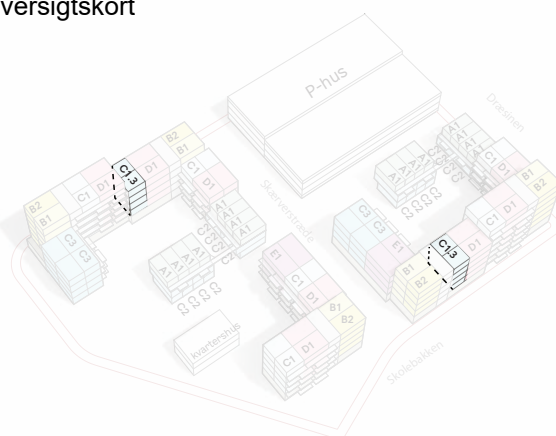

Note.

Alle lejligheder indeholder cirkulære kvalitetskøkkener fra Stykka med hårde hvidevarer og indrettede badeværelser. Øvrig indretning på plantegning (møbler, senge og skabe) har udelukkende til formål at vise en mulig indretning. Lejligheden er ikke møbleret.



Tegningen er vejledende og ikke endelig målfast
Version: Juni 2024

Lejlighedstype C2.1

Nærheden



Generel beskrivelse for Nærhedens lejligheder

- **Kvalitet:** Lejlighederne er alle udført med lyse lofter og træoverflader på gulve samt vindueskarm og paneler i massiv lakeret eg.
- **Sundt indeklima:** Der er anvendt Svanemærkede materialer og installeret sensorer der sikrer et sundt og behageligt indeklima
- **Gode køkkener:** Alle lejligheder har kvalitetskøkkener fra det danske mærke Stykka og valitethvidevarer fra Electrolux, herunder induktionskogeplade og nedfældet vask
- **Praktisk indretning:** Dit opbevaringsrum er en del af lejligheden, så du slipper for at skulle i kælderen eller på loftet

C2, 3-Værelses lejlighed i 2 plan

3-værelses lejlighed i 2 plan - ideel for familier, par eller dem som foretrækker en lejlighed med mulighed for at trække sig hver til sit. Lejligheden er fordelt på to plan og byder på en lys entré i terræn med adgang til et rummeligt opholdsrum og køkkenområde med køkken og hårde hvidevarer i høj kvalitet samt depotrum. Stueetagen skaber en åben og indbydende atmosfære med direkte adgang til egen terrasse ud mod det fælles gårdrum. Badeværelset er stilfuldt indrettet med rummelig bruseniche.

På første sal finder du plads til både skrivebord og opbevaring på ankomst repos, samt to tilstødende soveværelser, hvoraf det ene egner sig til master bedroom og det andet til kontor eller børneværelse.

Signaturforklaring

Oversigtskort

- * køle-/ fryseskab
- kogetop og ovn
- Skabsopbevaring

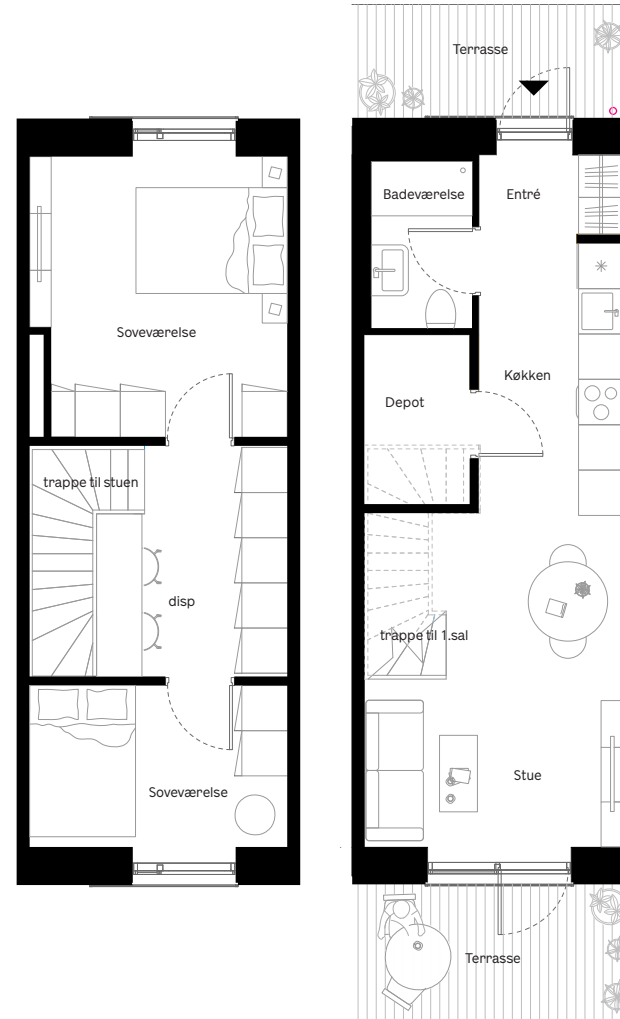
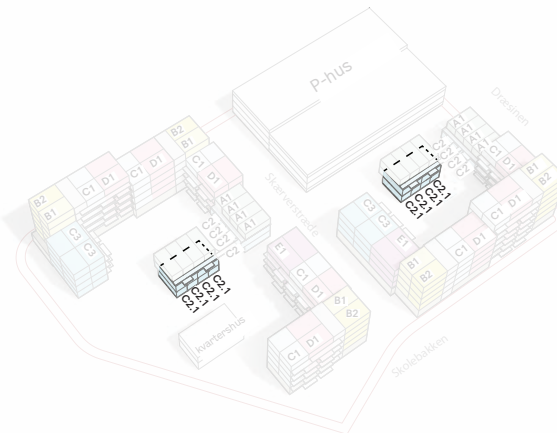

placering

Skærværstræde:

nr. 11.st
nr. 13.st
nr. 15.st
nr. 17.st

nr. 6.st
nr. 8.st
nr. 10.st
nr. 12.st

Note.

Alle lejligheder indeholder cirkulære kvalitetskøkkener fra Stykka med hårde hvidevarer og indrettede badeværelser. Øvrig indretning på plantegning (møbler, senge og skabe) har udelukkende til formål at vise en mulig indretning. Lejligheden er ikke møbleret.



Tegningen er vejledende og ikke endelig målfast
Version: Juni 2024

Lejlighedstype C2.2

Nærheden



Generel beskrivelse for Nærhedens lejligheder

- **Kvalitet:** Lejlighederne er alle udført med lyse lofter og træoverflader på gulve samt vindueskarm og paneler i massiv lakeret eg.
- **Sundt indeklima:** Der er anvendt Svanemærkede materialer og installeret sensorer der sikrer et sundt og behageligt indeklima
- **Gode køkkener:** Alle lejligheder har kvalitetskøkkener fra det danske mærke Stykka og valitetsvidevarer fra Electrolux, herunder induktionskogeplade og nedfældet vask
- **Praktisk indretning:** Dit opbevaringsrum er en del af lejligheden, så du slipper for at skulle i kælderens eller på loftet

C2, 3-Værelses lejlighed i 2 plan

3-værelses lejlighed i 2 plan - ideel for familier, par eller dem som foretrækker en lejlighed med mulighed for at trække sig hver til sit. Lejligheden er fordelt på to plan og byder på en lys entré i terræn med adgang til et rummeligt opholdsrum og køkkenområde med køkken og hårde hvidevarer i høj kvalitet samt depotrum. Stueetagen skaber en åben og indbydende atmosfære med direkte adgang til egen terrasse ud mod det fælles gårdrum. Badeværelset er stilfuldt indrettet med rummelig bruseniche.

På første sal finder du plads til både skrivebord og opbevaring på ankomst repos, samt to tilstødende soveværelser, hvoraf det ene egner sig til master bedroom og det andet til kontor eller børneværelse.

placering

Skærverstræde:
nr. 19.st
nr. 21.st
nr. 23.st
nr. 25.st

Dræsinen
nr. 5.st
nr. 7.st
nr. 9.st
nr. 11.st

Signaturforklaring

- * køle-/ fryseskab
- kogetop og ovn
- Skabsopbevaring

Oversigtskort

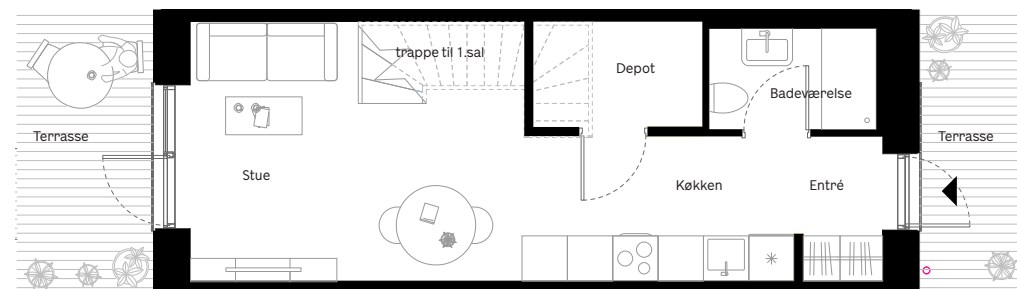
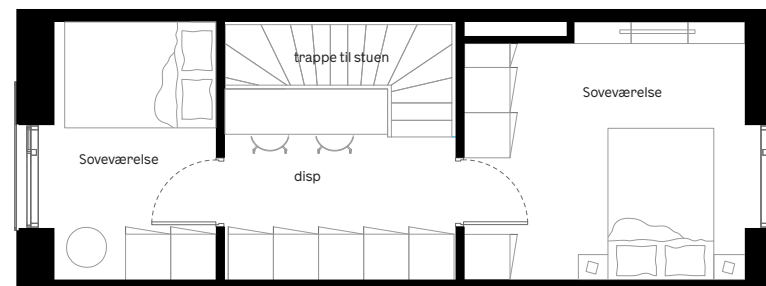

Note.

Alle lejligheder indeholder cirkulære kvalitetskøkkener fra Stykka med hårde hvidevarer og indrettede badeværelser. Øvrig indretning på plantegning (møbler, senge og skabe) har udelukkende til formål at vise en mulig indretning. Lejligheden er ikke møbleret.



Tegningen er vejledende og ikke endelig målfast
Version: Juni 2024

Lejlighedstype C3.1

Nærheden



Home.Earth

placering

Skærværstræde
nr. 35.1.01
nr. 35.2.01
nr. 35.3.01

Skolebakken
nr. 68.1.05
nr. 68.2.05
nr. 68.3.05

Generel beskrivelse for Nærhedens lejligheder

- **Kvalitet:** Lejlighederne er alle udført med lyse lofter og træoverflader på gulve samt vindueskarm og paneler i massiv lakeret eg.
- **Sundt indeklima:** Der er anvendt Svanemærkede materialer og installeret sensorer der sikrer et sundt og behageligt indeklima
- **Gode køkkener:** Alle lejligheder har kvalitetskøkkener fra det danske mærke Stykka og valitetshvidevarer fra Electrolux, herunder induktionskogeplade og nedfældet vask
- **Praktisk indretning:** Dit opbevaringsrum er en del af lejligheden, så du slipper for at skulle i kælderen eller på loftet

C3, 3-Værelses lejlighed

Lejligheden er i et plan og byder på en central indgang, et rummeligt stue- og køkkenområde med både køkken og hårde hvidevarer i høj kvalitet samt god opbevaringsplads. Lejligheden indeholder to soveværelser, hvor det har walk-in skab. Badeværelset er stilfuldt indrettet med rummelig bruseniche. Adgang sker via altangang med en 'forhave' som giver mulighed for at skabe sit eget grønne opholdsområde.

Signaturforklaring

- * Køle-/fryseskab
- kogetop og ovn
- Skabsopbevaring

Oversigtskort

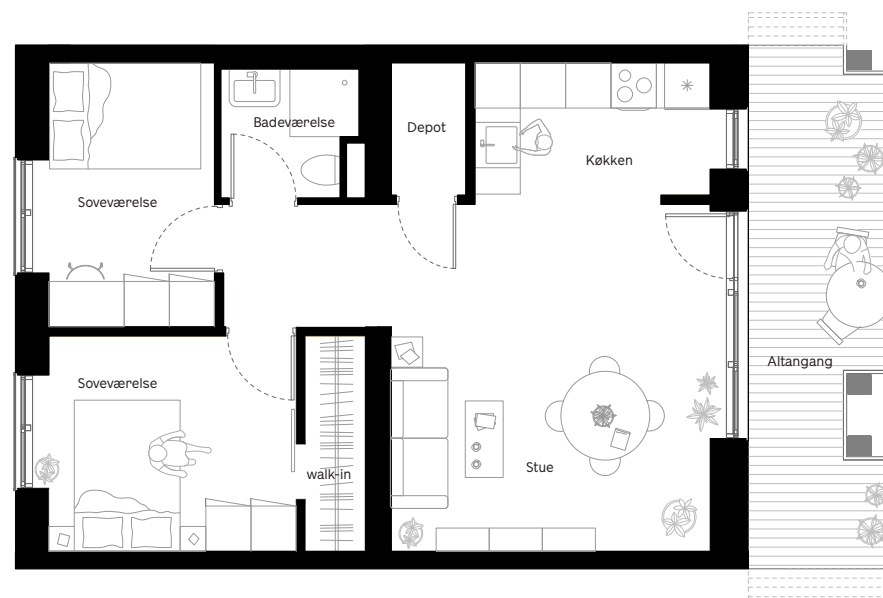
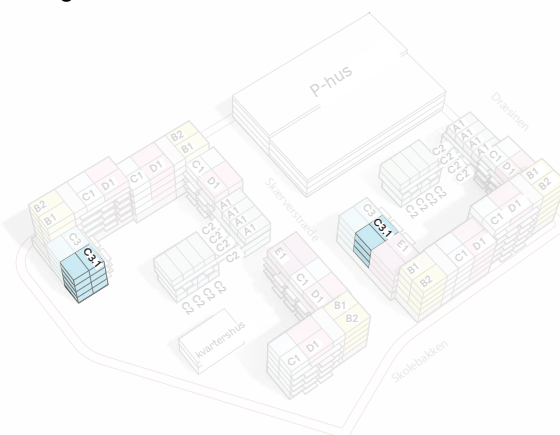

Note.

Alle lejligheder indeholder cirkulære kvalitetskøkkener fra Stykka med hårde hvidevarer og indrettede badeværelser. Øvrig indretning på plantegning (møbler, senge og skabe) har udelukkende til formål at vise en mulig indretning. Lejligheden er ikke møbleret.



Tegningen er vejledende og ikke endelig målfast
Version: Juni 2024

Lejlighedstype C3.2

Nærheden



Home.Earth

Generel beskrivelse for Nærhedens lejligheder

- **Kvalitet:** Lejlighederne er alle udført med lyse lofter og træoverflader på gulve samt vindueskarm og paneler i massiv lakeret eg.
- **Sundt indeklima:** Der er anvendt Svanemærkede materialer og installeret sensorer der sikrer et sundt og behageligt indeklima
- **Gode køkkener:** Alle lejligheder har kvalitetskøkkener fra det danske mærke Stykka og valitetsvidevarer fra Electrolux, herunder induktionskogeplade og nedfældet vask
- **Praktisk indretning:** Dit opbevaringsrum er en del af lejligheden, så du slipper for at skulle i kælderen eller på loftet

placering

Skærverstræde
nr. 35.1.02
nr. 35.2.02
nr. 35.3.02

Skolebakken
nr. 68.1.06
nr. 68.2.06
nr. 68.3.06

C3, 3-Værelses lejlighed

Lejligheden er i et plan og byder på en central indgang, et rummeligt stue- og køkkenområde med både køkken og hårde hvidevarer i høj kvalitet samt god opbevaringsplads. Lejligheden indeholder to soveværelser, hvor det har walk-in skab. Badeværelset er stilfuldt indrettet med rummelig bruseniche. Adgang sker via altgang med en 'forhave' som giver mulighed for at skabe sit eget grønne opholdsområde.

Signaturforklaring

- * køle-/ fryseskab
- kogetop og ovn
- Skabsopbevaring

Oversigtskort

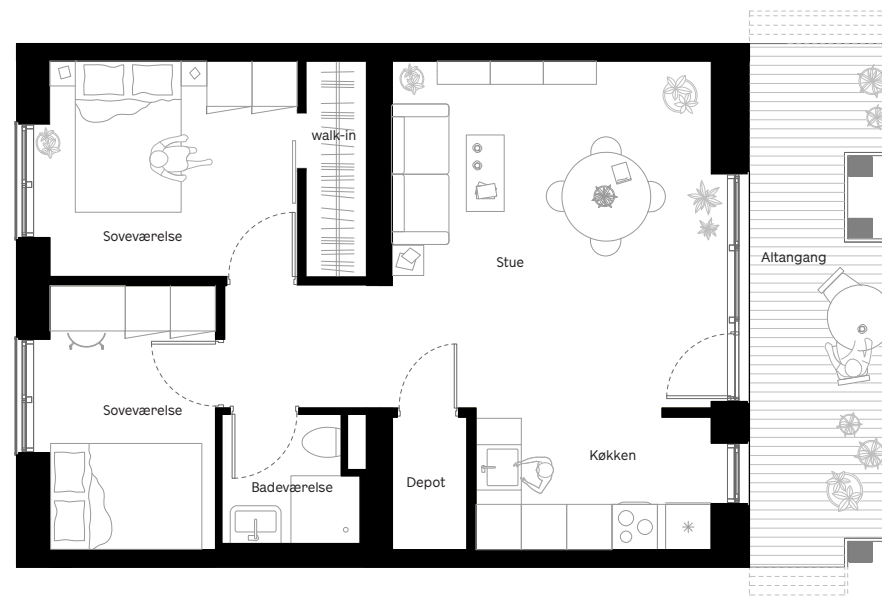
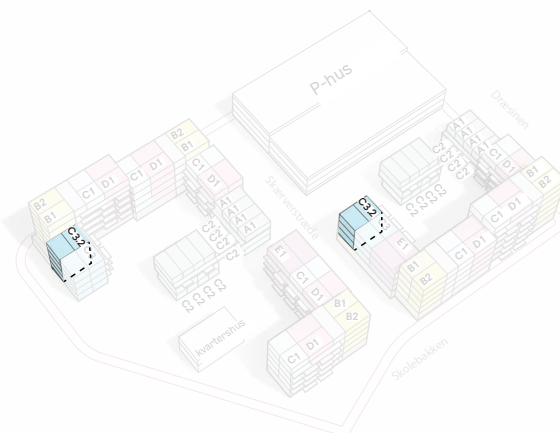

Note.

Alle lejligheder indeholder cirkulære kvalitetskøkkener fra Stykka med hårde hvidevarer og indrettede badeværelser. Øvrig indretning på plantegning (møbler, senge og skabe) har udelukkende til formål at vise en mulig indretning. Lejligheden er ikke møbleret.



Tegningen er vejledende og ikke endelig målfast
Version: Juni 2024

Lejlighedstype D1.1 - Altangang

Nærheden

Generel beskrivelse for Nærhedens lejligheder

- **Kvalitet:** Lejlighederne er alle udført med lyse lofter og træoverflader på gulve samt vindueskarm og paneler i massiv lakeret eg.
- **Sundt indeklima:** Der er anvendt Svanemærkede materialer og installeret sensorer der sikrer et sundt og behageligt indeklima
- **Gode køkkener:** Alle lejligheder har kvalitetskøkkener fra det danske mærke Stykka og valitetsvidevarer fra Electrolux, herunder induktionskogeplade og nedfældet vask
- **Praktisk indretning:** Dit opbevaringsrum er en del af lejligheden, så du slipper for at skulle i kælderen eller på loftet

D1, 4-Værelses lejlighed - Altangang

En veldisponeret 4-værelses familieejendom. Lejligheden er i ét plan med et stort fuldt gennemlyst stue- og køkkenområde med både køkken og hårde hvidevarer i høj kvalitet. Lejligheden indeholder tre soveværelser, der giver god plads til både forældre og børn eller hjemmekontor. Til den ene side har lejligheden adgang til altangang med egen lille 'forhave' som giver mulighed for at skabe sit eget grønne opholdsområde mod den fælles gård og på den anden side er der en fransk altan, som sikrer ekstra gode lysforhold.

Signaturforklaring

- * køle-/ fryseskab
- kogetop og ovn
- Skabsopbevaring

Oversigtskort

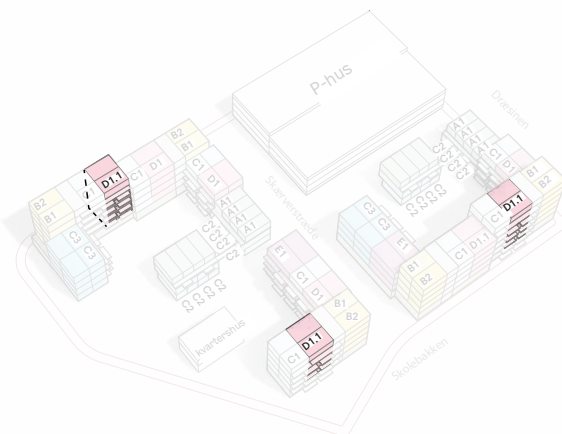

Tegningen er vejledende og ikke endelig målfast
Version: Juni 2024



Home.Earth

placering

Skærverstræde:

nr. 3.1.02
nr. 3.2.02
nr. 3.3.02
nr. 3.4.02

nr. 35.1.06
nr. 35.2.06
nr. 35.3.06
nr. 35.4.04
nr. 35.5.04

Skolebakken

nr. 62.1.05
nr. 62.2.09
nr. 62.3.05
nr. 62.4.03
nr. 62.5.03



Note.

Alle lejligheder indeholder cirkulære kvalitetskøkkener fra Stykka med hårde hvidevarer og indrettede badeværelser. Øvrig indretning på plantegning (møbler, senge og skabe) har udelukkende til formål at vise en mulig indretning. Lejligheden er ikke møbleret.

Lejlighedstype D1.2 - Altangang

Nærheden



Home.Earth

placering

Generel beskrivelse for Nærhedens lejligheder

- Kvalitet: Lejlighederne er alle udført med lyse lofter og træoverflader på gulve samt vindueskarm og paneler i massiv lakeret eg.
- Sundt indeklima: Der er anvendt Svanemærkede materialer og installeret sensorer der sikrer et sundt og behageligt indeklima
- Gode køkkener: Alle lejligheder har kvalitetskøkkener fra det danske mærke Stykka og valitethvidevarer fra Electrolux, herunder induktionskogeplade og nedfældet vask
- Praktisk indretning: Dit opbevaringsrum er en del af lejligheden, så du slipper for at skulle i kælderen eller på loftet

Dræsinen
nr. 1.st

Skærverstræde
nr. 31.1.05
nr. 31.2.05
nr. 31.3.05

Skolebakken
nr. 62.1.02
nr. 62.2.06
nr. 62.3.02

nr. 3.1.05
nr. 3.2.05
nr. 3.3.05

D1, 4-Værelses lejlighed - Altangang

En veldisponeret 4-værelses familieejlighed. Lejligheden er i ét plan med et stort fuldt gennemlyst stue- og køkkenområde med både køkken og hårde hvidevarer i høj kvalitet. Lejligheden indeholder tre soveværelser, der giver god plads til både forældre og børn eller hjemmekontor. Til den ene side har lejligheden adgang til altangang med egen lille 'forhave' som giver mulighed for at skabe sit eget grønne opholdsområde mod den fælles går og på den anden side er der en fransk altan, som sikrer ekstra gode lysforhold.

Signaturforklaring

- * køle-/ fryseskab
- kogetop og ovn
- Skabsopbevaring

Oversigtskort

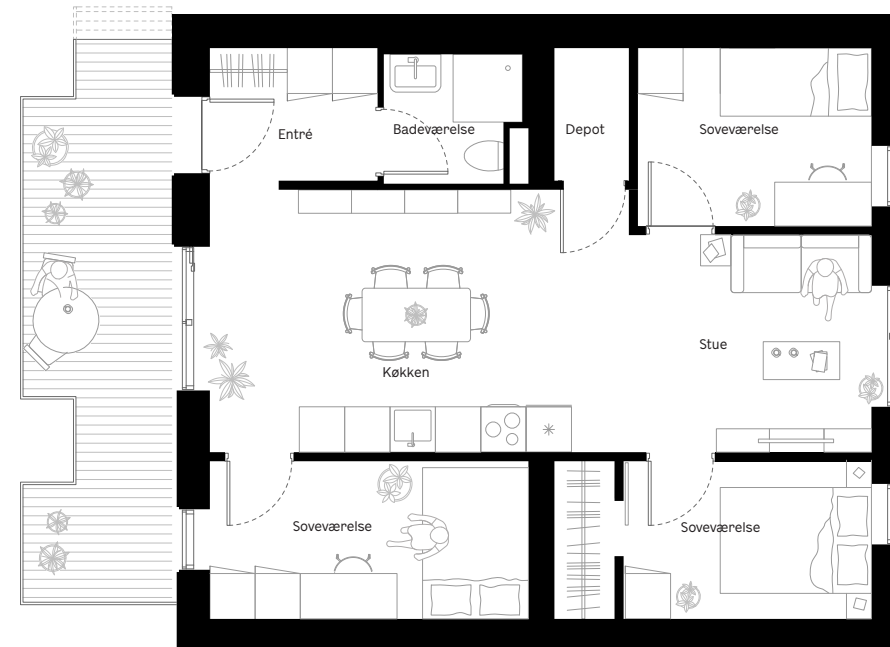
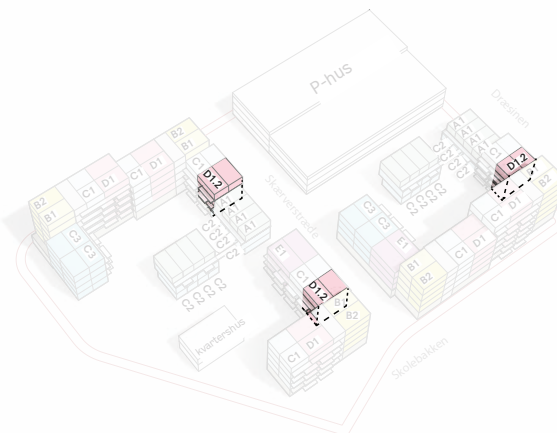

Note.

Alle lejligheder indeholder cirkulære kvalitetskøkkener fra Stykka med hårde hvidevarer og indrettede badeværelser. Øvrig indretning på plantegning (møbler, senge og skabe) har udelukkende til formål at vise en mulig indretning. Lejligheden er ikke møbleret.



Tegningen er vejledende og ikke endelig målfast
Version: Juni 2024

Lejlighedstype D1.3 - Opgang / Altan

Nærheden



Home.Earth

Generel beskrivelse for Nærhedens lejligheder

- **Kvalitet:** Lejlighederne er alle udført med lyse lofter og træoverflader på gulve samt vindueskarm og paneler i massiv lakeret eg.
- **Sundt indeklima:** Der er anvendt Svanemærkede materialer og installeret sensorer der sikrer et sundt og behageligt indeklima
- **Gode køkkener:** Alle lejligheder har kvalitetskøkkener fra det danske mærke Stykka og valitetsvidevarer fra Electrolux, herunder induktionskogeplade og nedfældet vask
- **Praktisk indretning:** Dit opbevaringsrum er en del af lejligheden, så du slipper for at skulle i kælderen eller på loftet

placering

Skærverstræde
nr. 31.1.01
nr. 31.2.01
nr. 31.3.01
nr. 31.4.01

Skolebakken
nr. 62.1.07
nr. 62.2.11
nr. 62.3.07
nr. 62.4.05

D1, 4-Værelses lejlighed - Opgang / Altan

En veldisponeret 4-værelses familieejendom. Lejligheden er i ét plan med et stort fuldt gennemlyst stue- og køkkenområde med både køkken og hårde hvidevarer i høj kvalitet. Lejligheden indeholder tre soveværelser, der giver god plads til både forældre og børn eller hjemmekontor. Til den ene side har lejligheden adgang til altangang med egen lille 'forhave' som giver mulighed for at skabe sit eget grønne opholdsområde mod den fælles går og på den anden side er der en fransk altan, som sikrer ekstra gode lysforhold.

Signaturforklaring

- * køle-/ fryseskab
- kogetop og ovn
- Skabsopbevaring

Oversigtskort

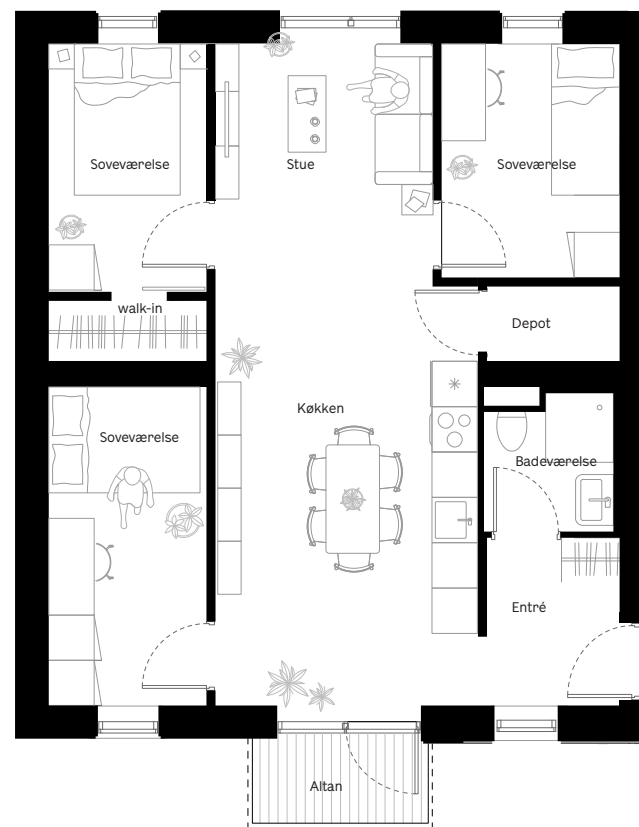
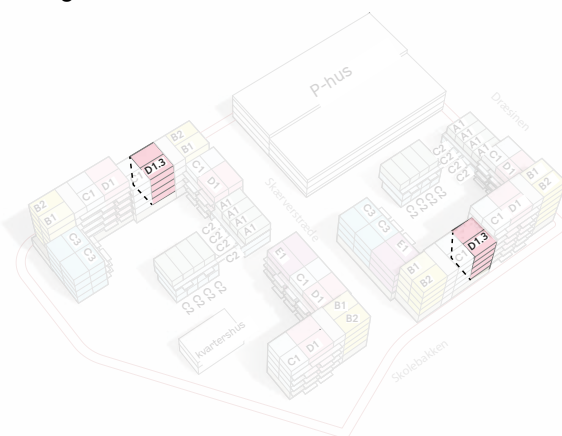

Note.

Alle lejligheder indeholder cirkulære kvalitetskøkkener fra Stykka med hårde hvidevarer og indrettede badeværelser. Øvrig indretning på plantegning (møbler, senge og skabe) har udelukkende til formål at vise en mulig indretning. Lejligheden er ikke møbleret.



Tegningen er vejledende og ikke endelig målfast
Version: Juni 2024

Lejlighedstype E1.1

Nærheden



Generel beskrivelse for Nærhedens lejligheder

- Kvalitet: Lejlighederne er alle udført med lyse lofter og træoverflader på gulve samt vindueskarm og paneler i massiv lakeret eg.
- Sundt indeklima: Der er anvendt Svanemærkede materialer og installeret sensorer der sikrer et sundt og behageligt indeklima
- Gode køkkener: Alle lejligheder har kvalitetskøkkener fra det danske mærke Stykka og valitethvidevarer fra Electrolux, herunder induktionskogeplade og nedfældet vask
- Praktisk indretning: Dit opbevaringsrum er en del af lejligheden, så du slipper for at skulle i kælderen eller på loftet

E1, 5-Værelses lejlighed

Dette er den store familieejlighed med 5-værelser. Lejligheden er ideel for større familier eller dem, der ønsker ekstra rum til gæster, hobby eller hjemmearbejde. Lejligheden er i ét plan og har et praktisk entréområde, et stort åbent og gennemlyst stue- og køkkenområde med både køkken og hårde hvidevarer i høj kvalitet. Lejligheden har fire soveværelser og to badeværelser, hvilket giver ekstra komfort og bekvemmelighed. Lejligheden har adgang til en altangang imod den fælles grønne gård, hvor man kan skabe sin egen grønne oase.

Signaturforklaring

- * køle-/ fryseskab
- kogetop og ovn
- Skabsopbevaring

Oversigtskort

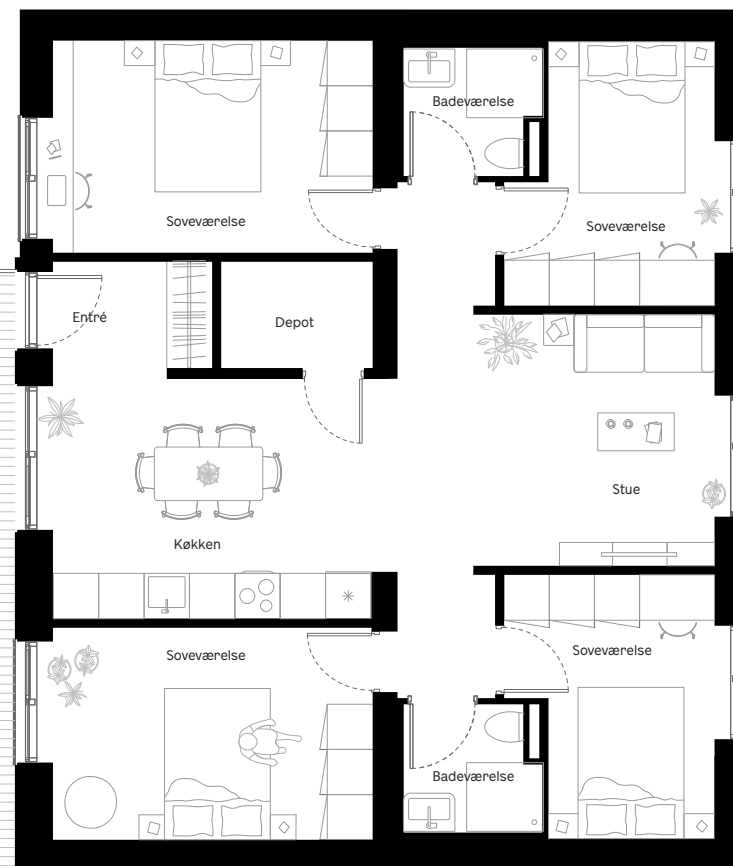
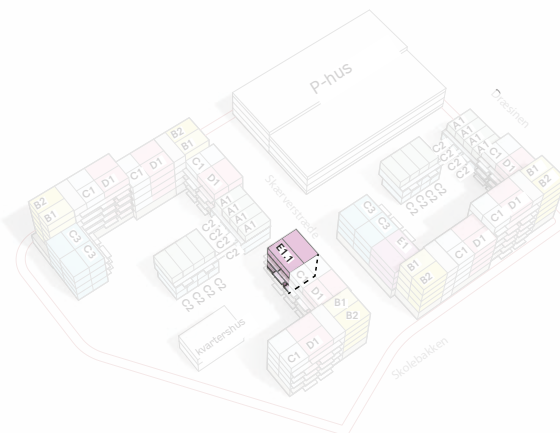

placering

Skærverstræde:
nr. 3.1.07
nr. 3.2.07
nr. 3.3.07

Note.

Alle lejligheder indeholder cirkulære kvalitetskøkkener fra Stykka med hårde hvidevarer og indrettede badeværelser. Øvrig indretning på plantegning (møbler, senge og skabe) har udelukkende til formål at vise en mulig indretning. Lejligheden er ikke møbleret.



Tegningen er vejledende og ikke endelig målfast
Version: Juni 2024

Lejlighedstype E1.2

Nærheden



Generel beskrivelse for Nærhedens lejligheder

- **Kvalitet:** Lejlighederne er alle udført med lyse lofter og træoverflader på gulve samt vindueskarm og paneler i massiv lakeret eg.
- **Sundt indeklima:** Der er anvendt Svanemærkede materialer og installeret sensorer der sikrer et sundt og behageligt indeklima
- **Gode køkkener:** Alle lejligheder har kvalitetskøkkener fra det danske mærke Stykka og valitethvidevarer fra Electrolux, herunder induktionskogeplade og nedfældet vask
- **Praktisk indretning:** Dit opbevaringsrum er en del af lejligheden, så du slipper for at skulle i kælderen eller på loftet

E1, 5-Værelses lejlighed

Dette er den store familieejlighed med 5-værelser. Lejligheden er ideel for større familier eller dem, der ønsker ekstra rum til gæster, hobby eller hjemmearbejde. Lejligheden er i ét plan og har et praktisk entréområde, et stort åbent og gennemlyst stue- og køkkenområde med både køkken og hårde hvidevarer i høj kvalitet. Lejligheden har fire soveværelser og to badeværelser, hvilket giver ekstra komfort og bekvemmelighed. Lejligheden har adgang til en altangang imod den fælles grønne gård, hvor man kan skabe sin egen grønne oase.

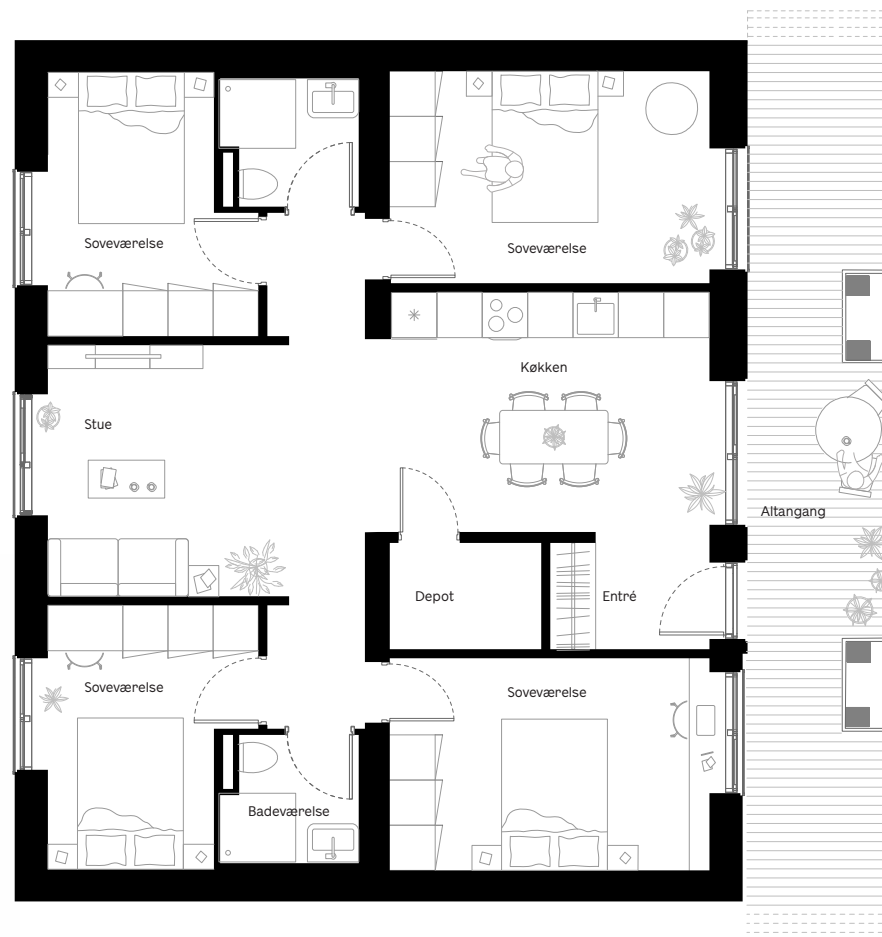

placering

Skolebakken
nr. 68.1.04
nr. 68.2.04
nr. 68.3.04

Signaturforklaring

Oversigtskort

- * køle-/ fryseskab
- kogetop og ovn
- Skabsopbevaring

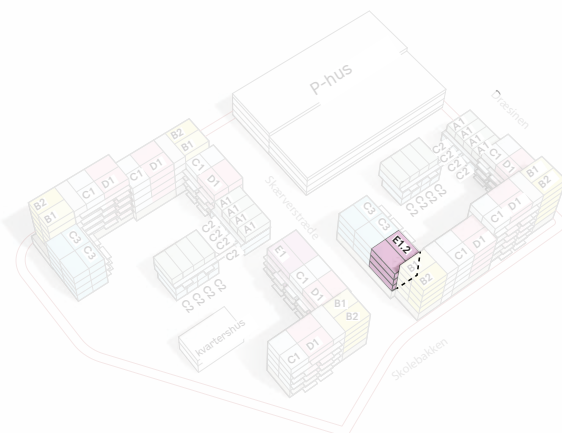

Tegningen er vejledende og ikke endelig målfast
Version: Juni 2024

Note.

Alle lejligheder indeholder cirkulære kvalitetskøkkener fra Stykka med hårde hvidevarer og indrettede badeværelser. Øvrig indretning på plantegning (møbler, senge og skabe) har udelukkende til formål at vise en mulig indretning. Lejligheden er ikke møbleret.