



# Home.Earth

4.2 HTC / 2026.04.17 - Lejlighedsplaner

Vandkunsten

Svend Poulsen

Sjælsø

# Oversigt bebyggelse

## Stue-etage

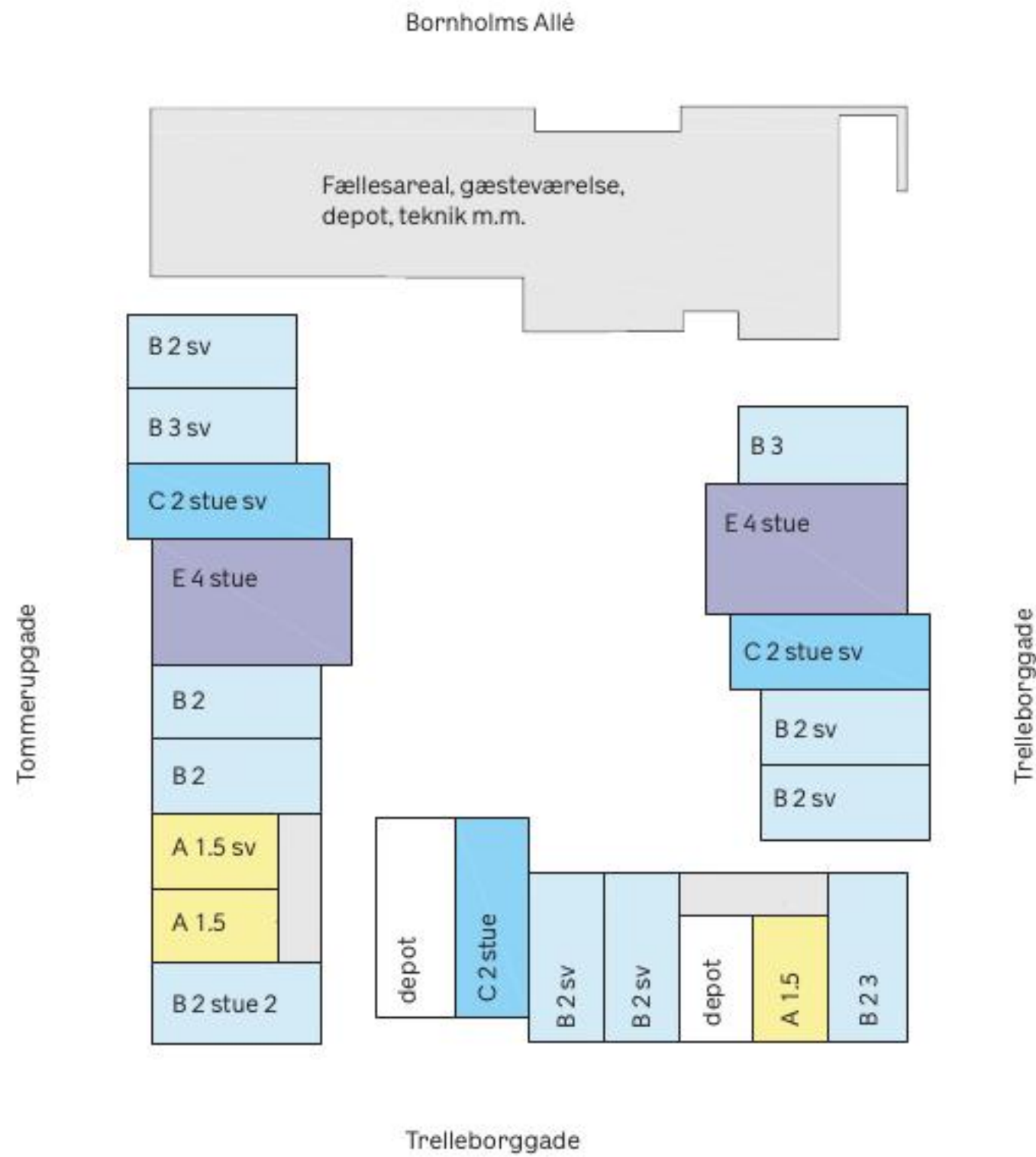

## Tagetage

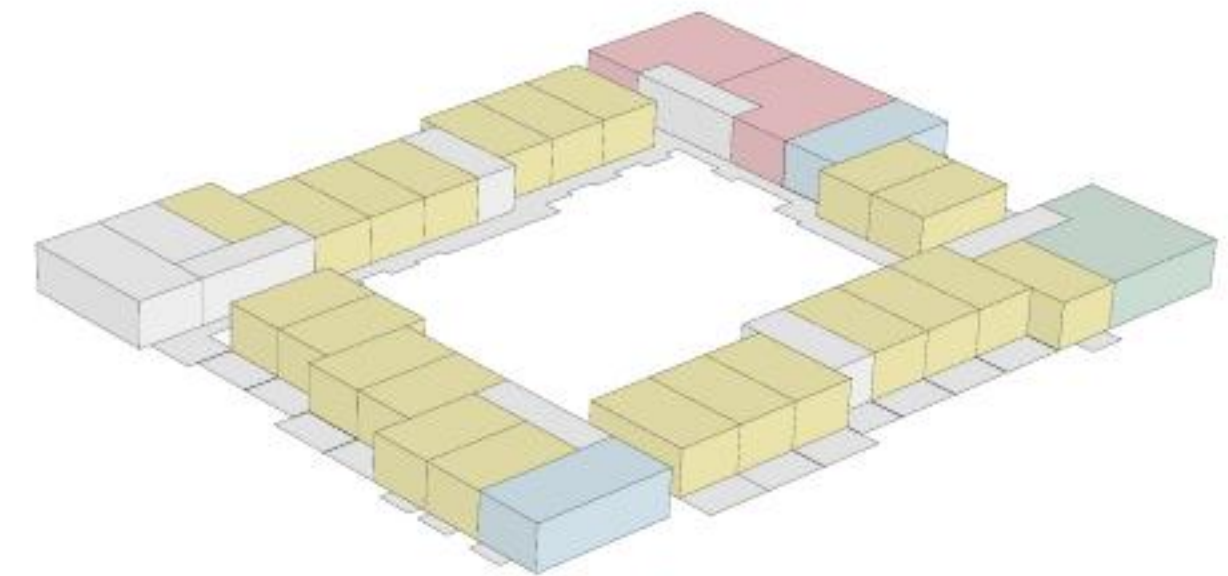

## 1.-4. etage

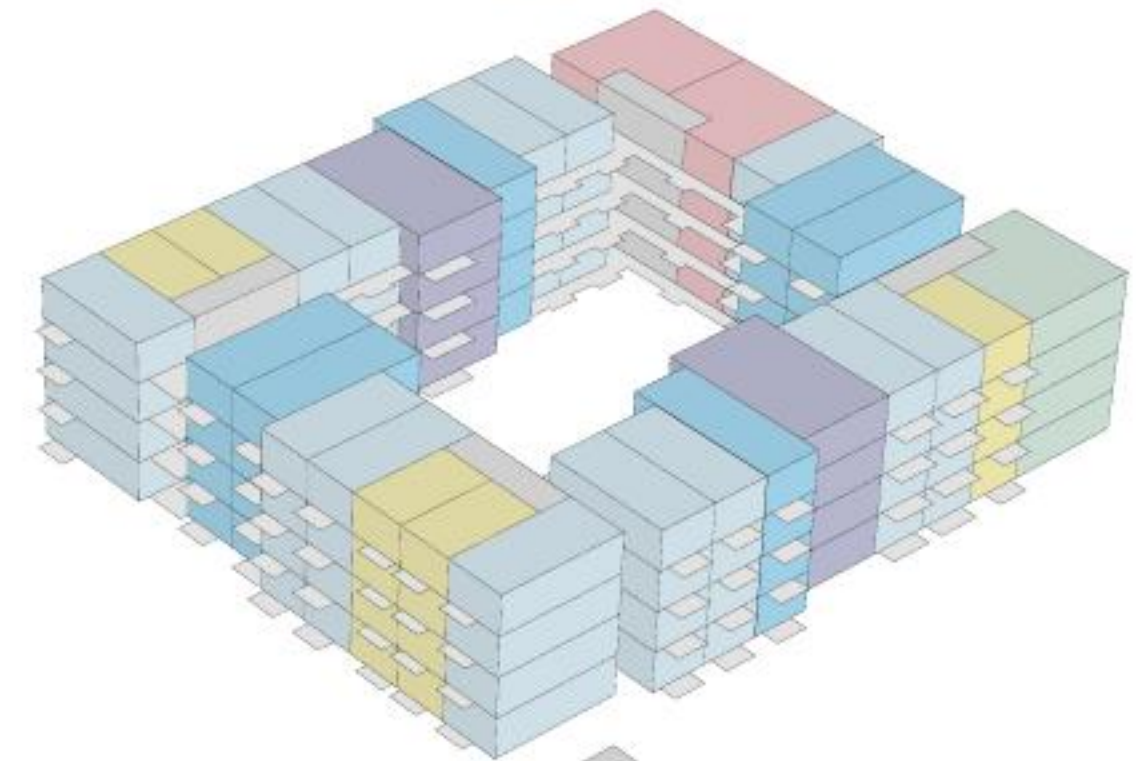

## Stue-etage

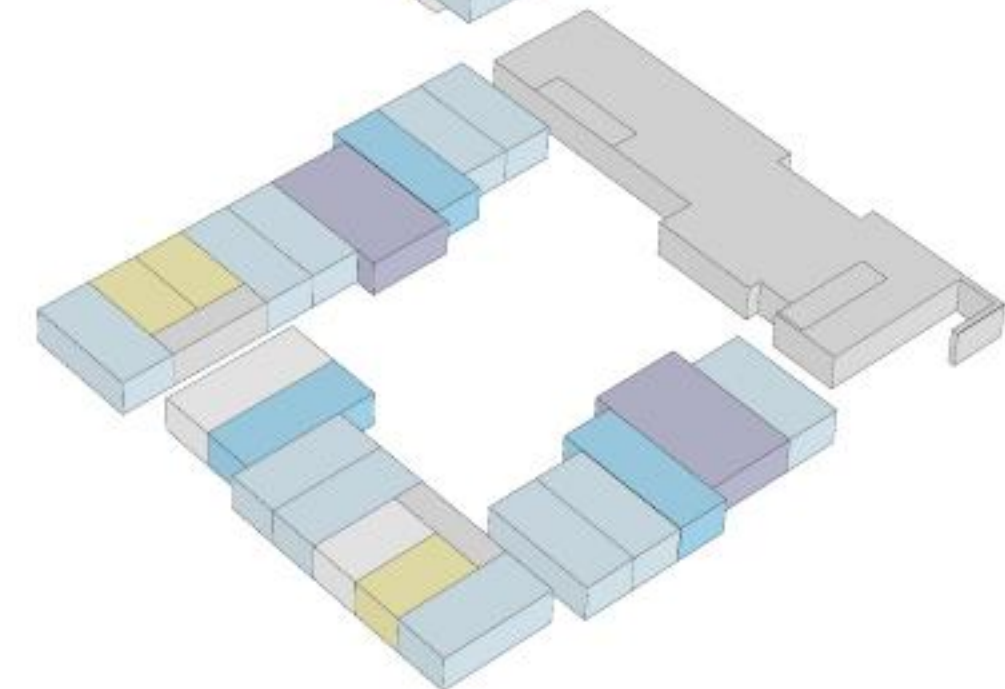

# Oversigt bebyggelse

1.-4. etage

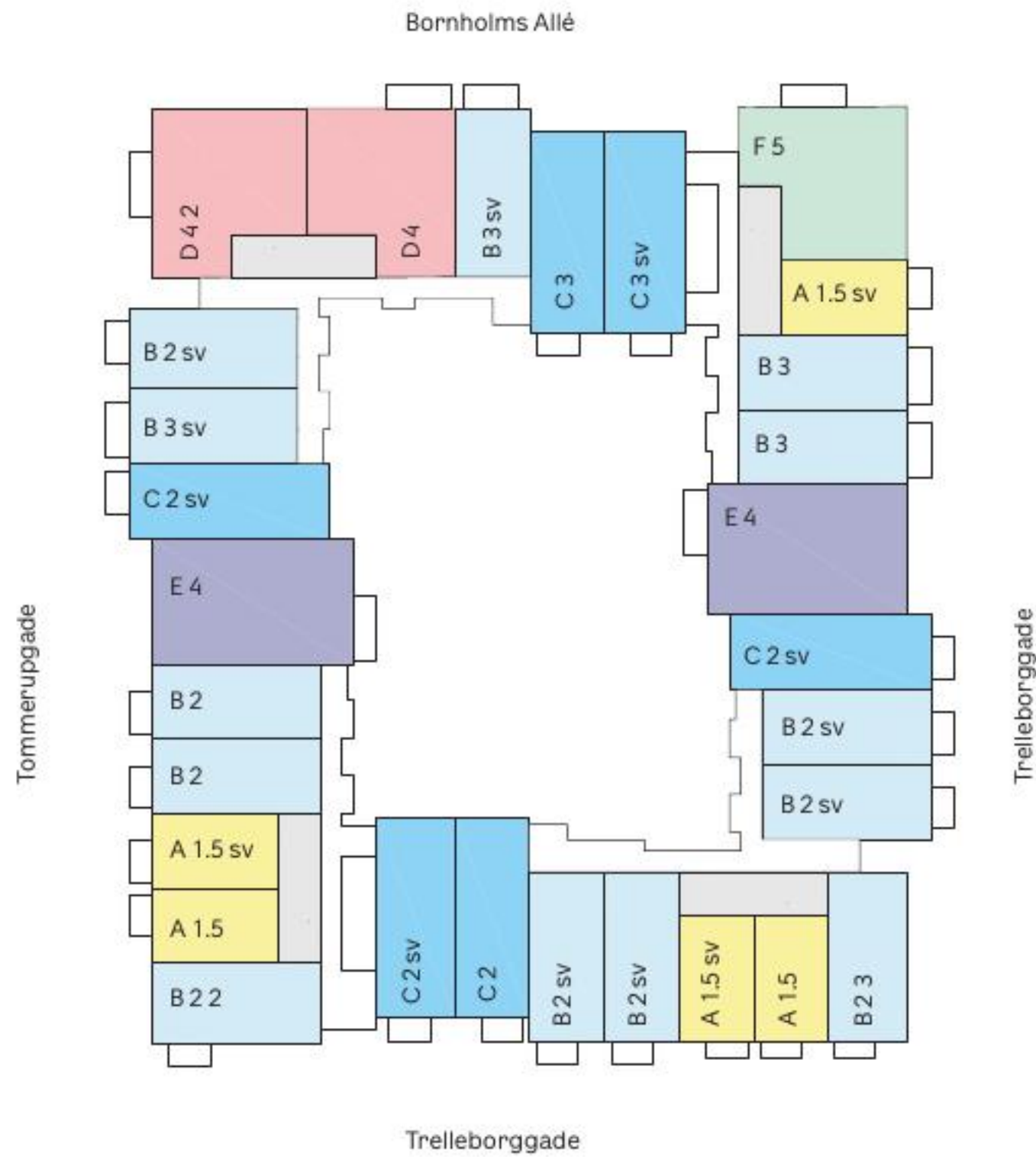

Tagetage

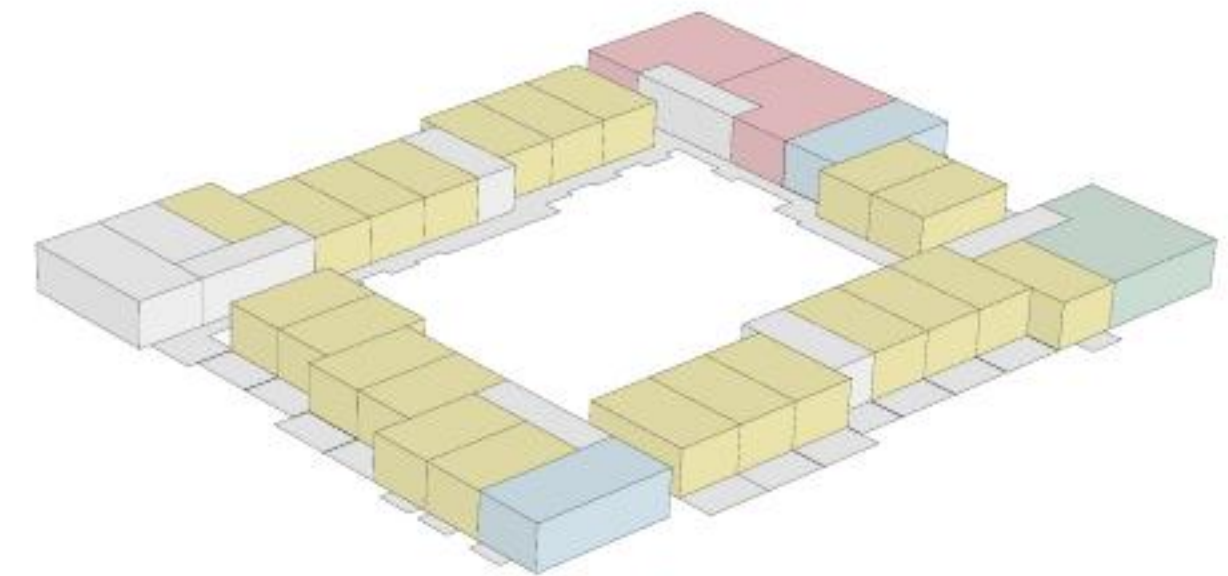

1.-4. etage

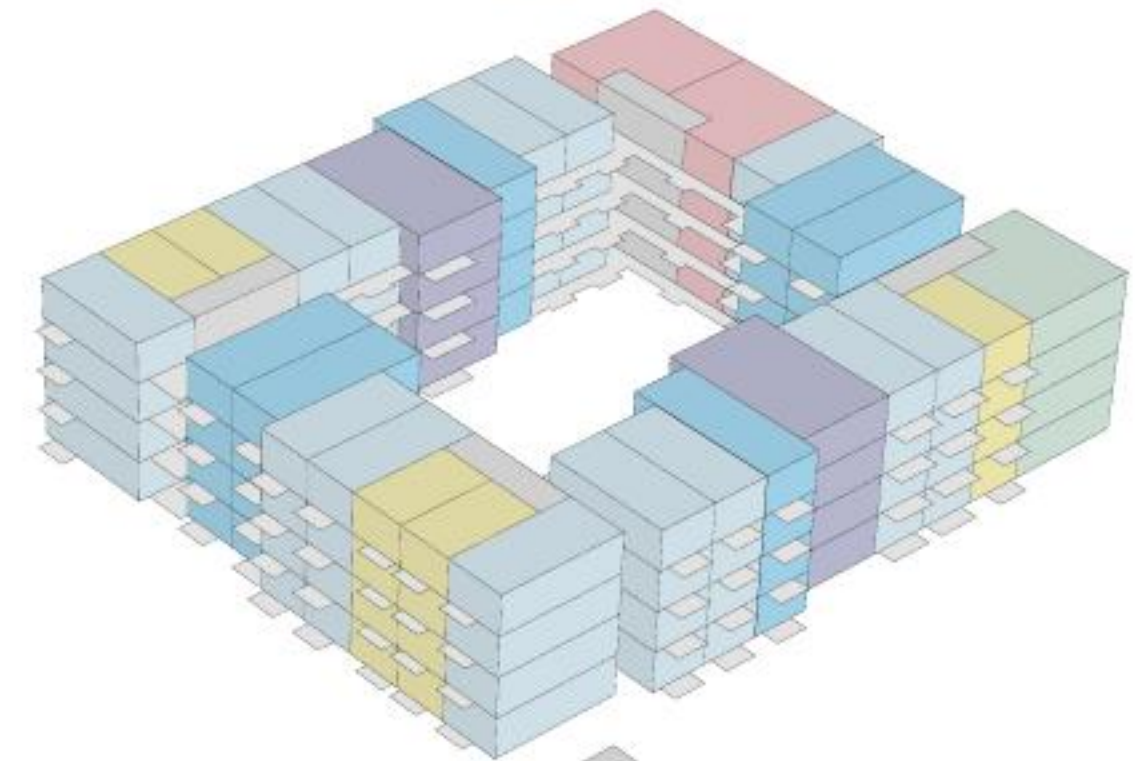

Stue-etage

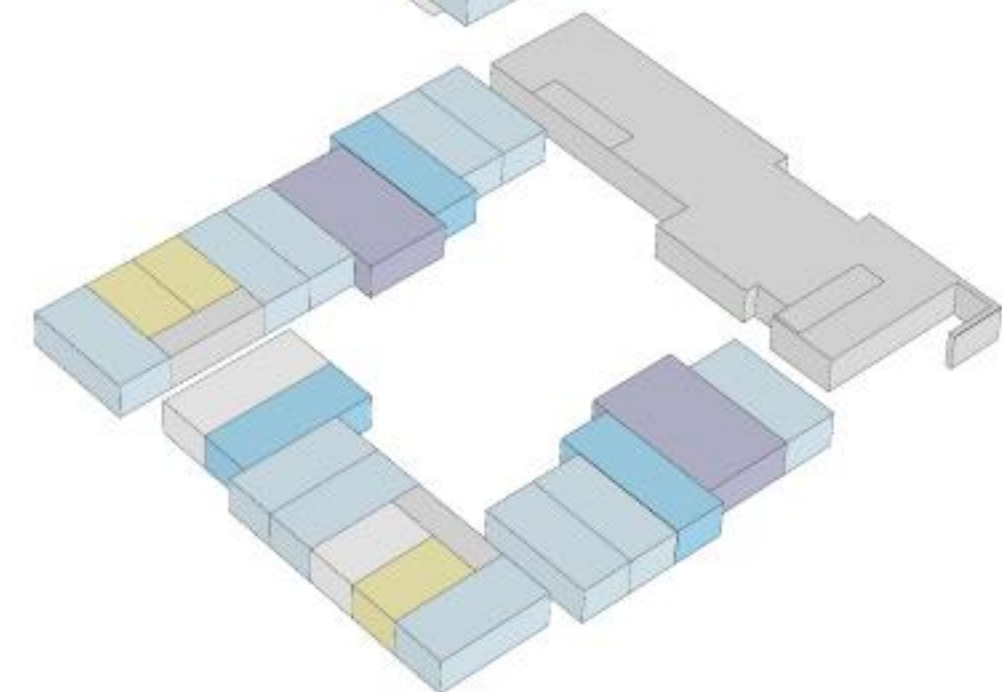

# Oversigt bebyggelse

## Tagetage

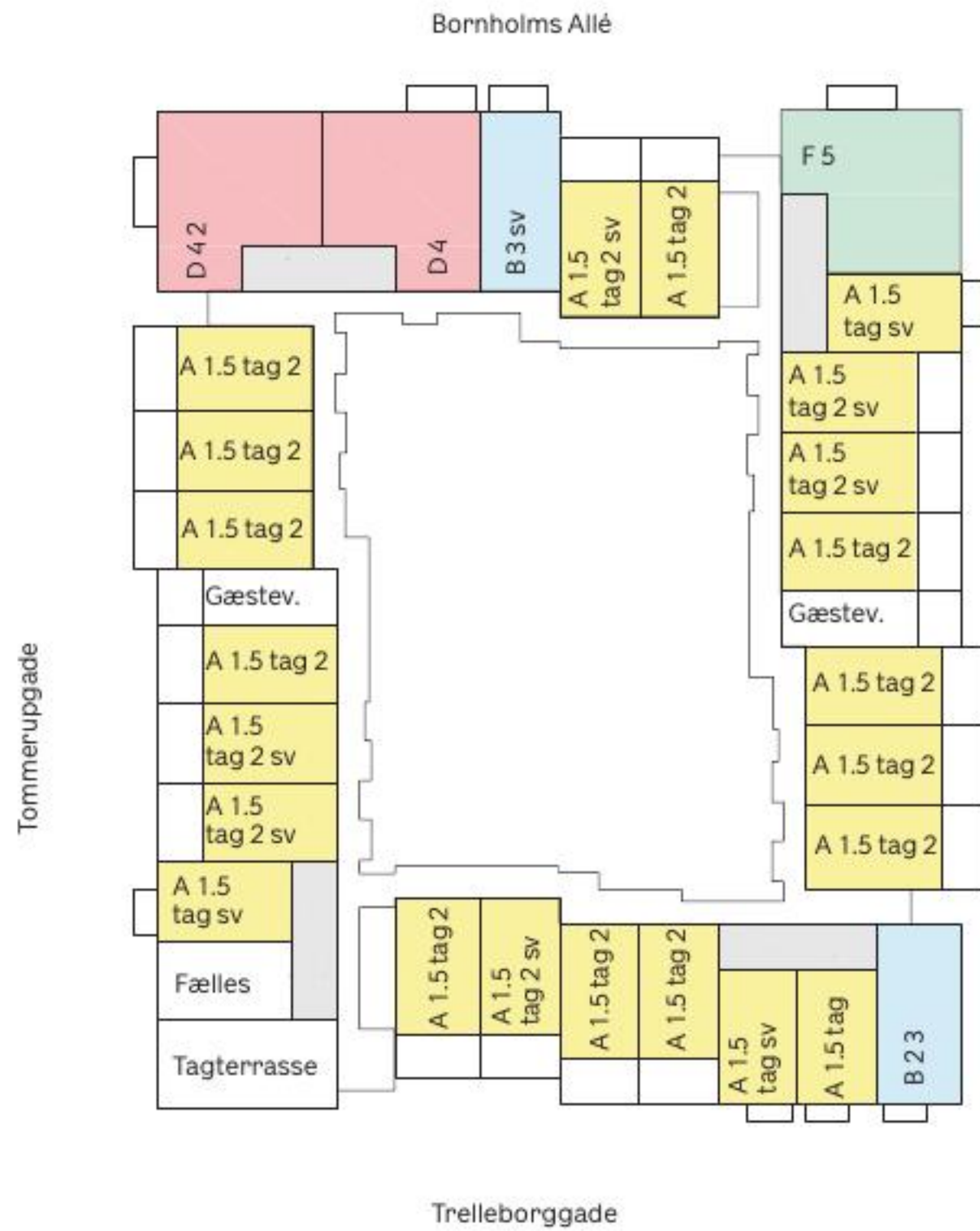

## Tagetage

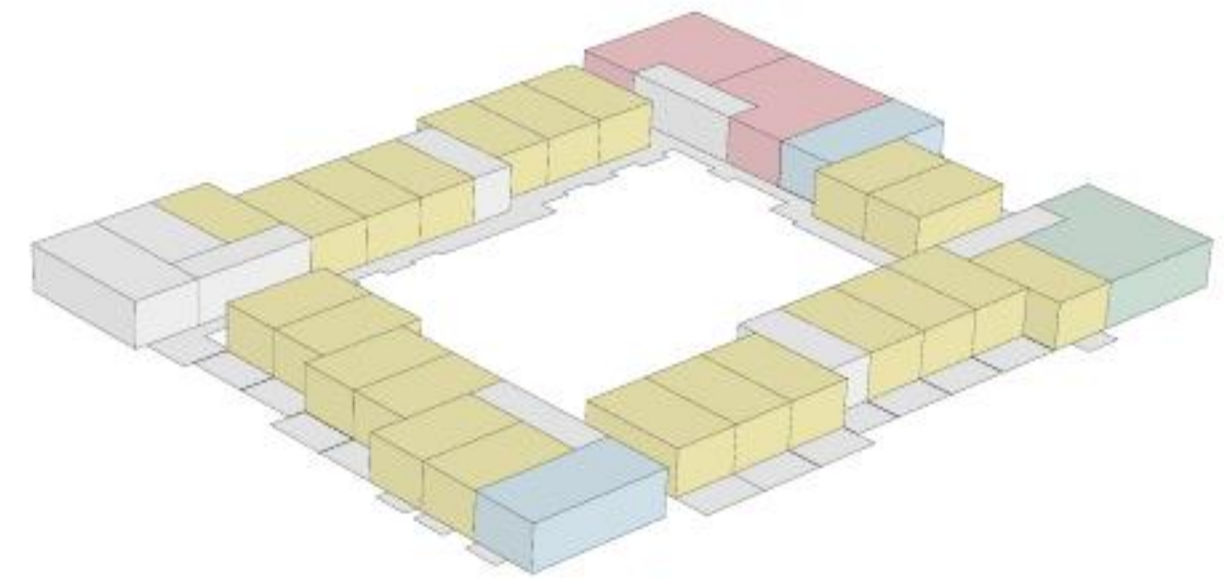

## 1.-4. etage

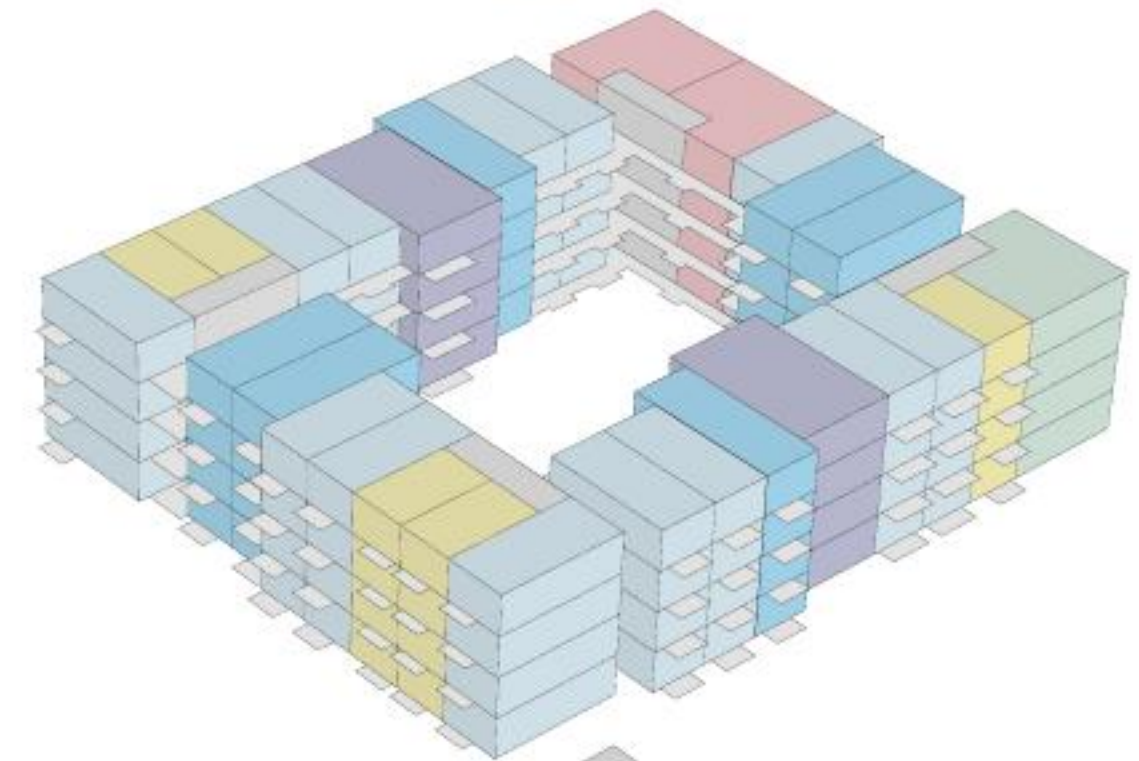

## Stue-etage

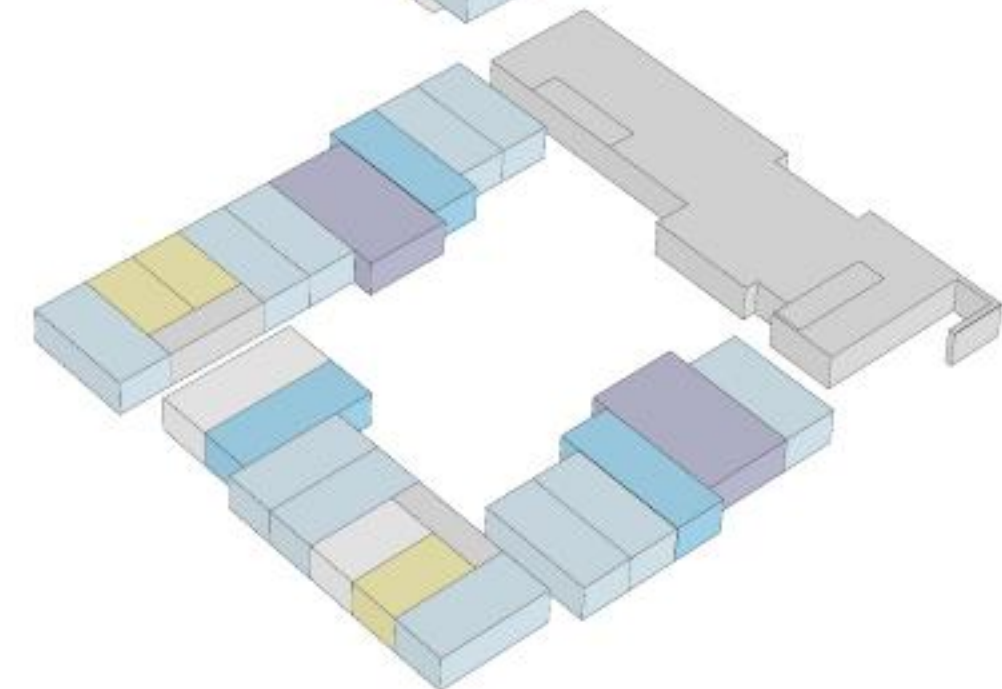

# Oversigt boligtyper



A1.5

A1.5\_2

A1.5

1-værelses



B2

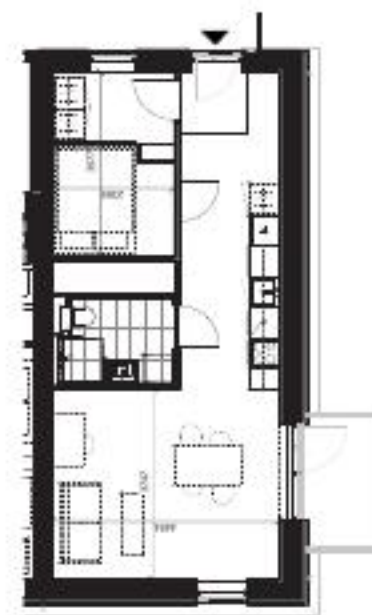

B2\_2

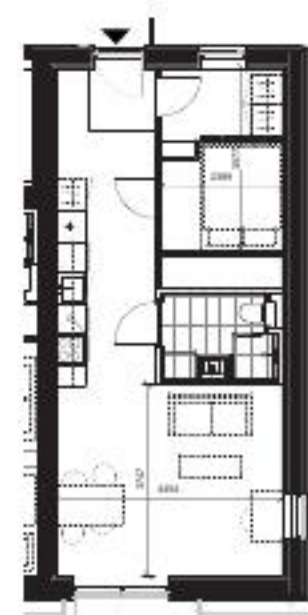

B2\_3

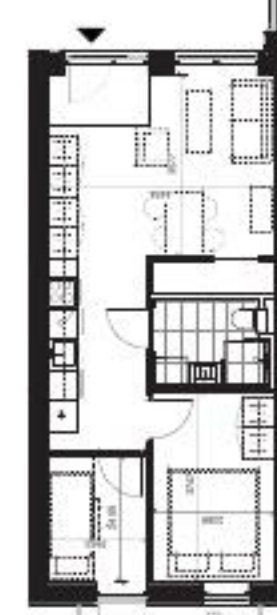

B3

B2 / B3

2- eller 3-værelses



C2

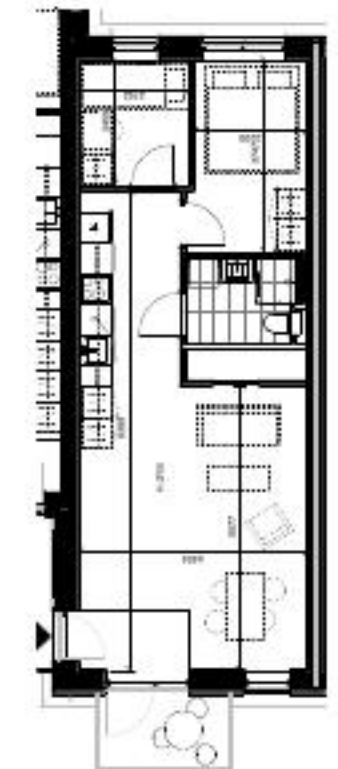

C3

C2 / C3

2- eller 3-værelses



D4



D4\_2

D4

4-værelses



E4

4-værelses



F5

5-værelses

# Lejlighedstype A1.5

## Høje Taastrup C

### Generel beskrivelse for lejligheder

Lejlighederne er opført i høj kvalitet med fokus på både æstetik, komfort og et sundt indeklima. De fremstår lyse og indbydende med ekstra loftshøjde, som giver en rummelig og elegant atmosfære.

- **Kvalitetsmaterialer:** Lejlighederne er udført med lyse lofter og massive bølgegulve. Vindueskarne og paneler er ligeledes i massiv, lakeret bøg, som giver boligen et varmt og eksklusivt udtryk. Ved hoveddøren er der en praktisk fast måtte, elegant nedfældet i gulvet.
- **Sundt indeklima:** Byggeriet er opført med materialer godkendt til svanemærket byggeri. Derudover er der installeret sensorer, som løbende overvåger indeklimaet.
- **Kvalitetskøkkener:** Alle lejligheder er udstyret med solide køkkener fra Rotpunkt og hårde hvidevarer fra Blomberg, herunder induktionskogeplade. Køkkenet er opgraderet med en slidstærk keramisk køkkenbordplade og elegant nedfældet vask
- **Komfort i hverdagen:** Der er gulvvarme i alle lejligheder, som sikrer en behagelig temperatur året rundt og de bedst mulige indretningsmuligheder

### A1.5 - Studielejlighed

Lys og gennemlyst studielejlighed, ideel til singler eller et ungt par. Lejligheden byder på et åbent og indbydende opholdsrum, hvor stue og køkken smelter naturligt sammen og skaber en funktionel og hyggelig ramme om hverdagen

Køkkenet er udført i et stilrent design med kvalitetsmaterialer og moderne hårde hvidevarer. Badeværelset fremstår enkelt og elegant med en rummelig bruseniche.

Studielejligheden har desuden en altan til den ene side, hvor du kan nyde udelivet, samt adgang til altangang på den anden side.

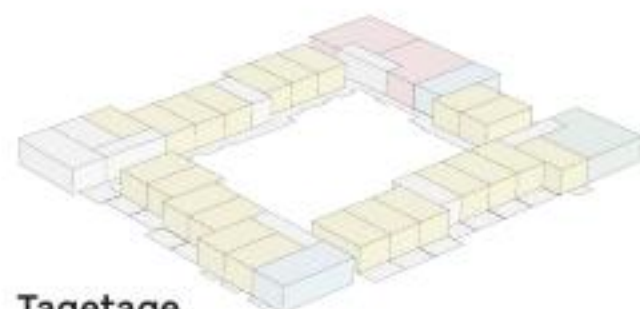

Tagetage

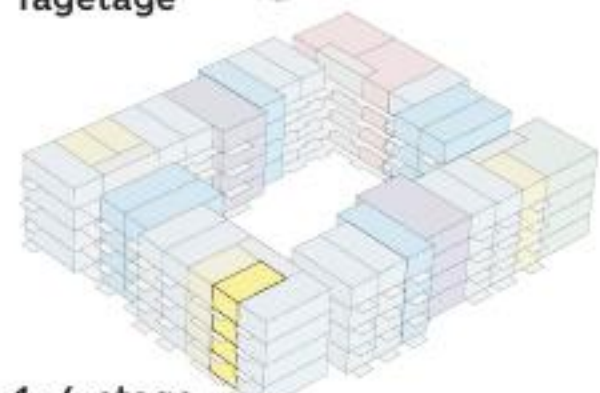

1.-4. etage

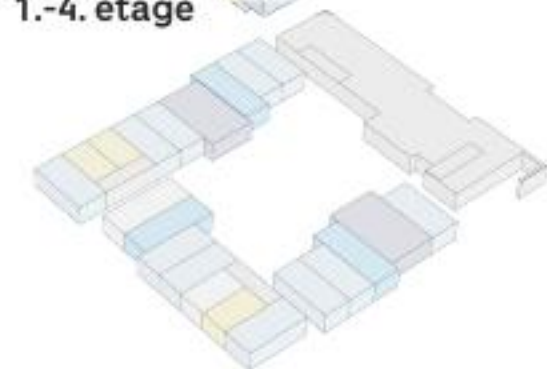

Stue-etage

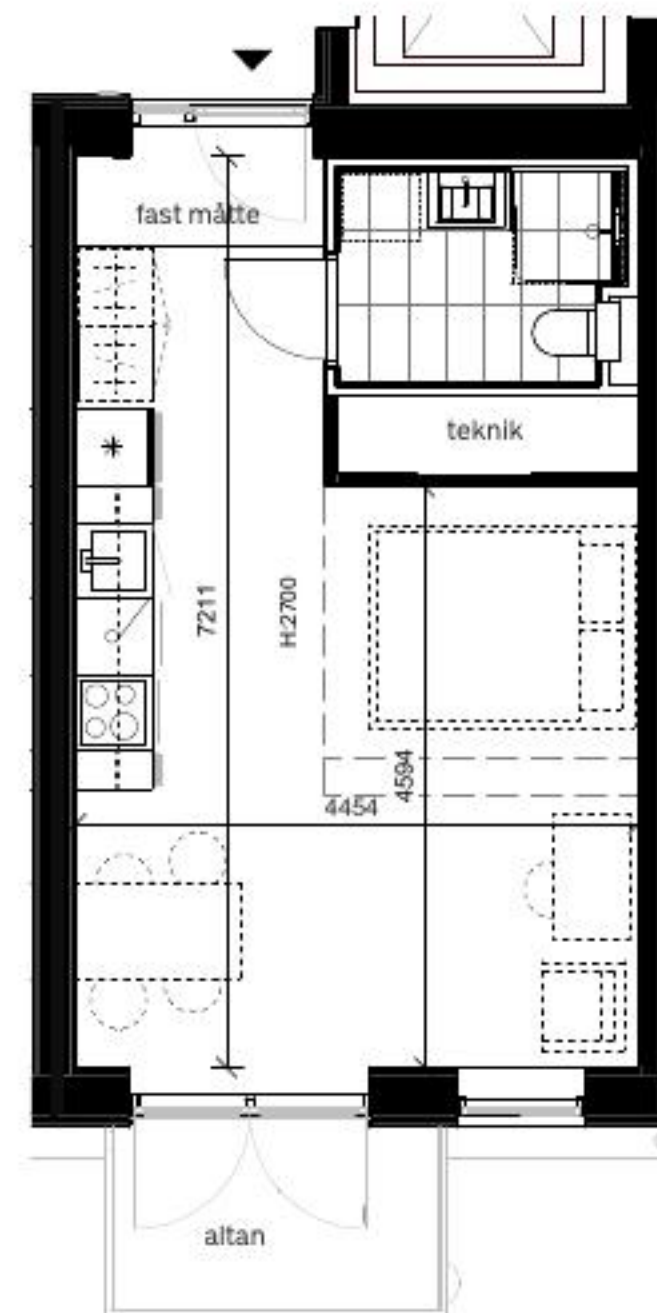

### Placering:

Trelleborggade  
nr. 145.1.05  
nr. 145.2.05  
nr. 145.3.05  
nr. 145.4.05



Tegning er vejledende og ikke endelig målfast

Skala 1:100 (A4)



Note.

Alle lejligheder indeholder køkken med hårde hvidevarer og indrettede badeværelser. Øvrig indretning på plantegning (møbler, senge og skabe) har udelukkende til formål at vise en mulig indretning. Lejligheden er ikke møbleret.

### Signaturforklaring:

- ✱ køle-/ fryseskab
- ☉☉☉ kogetop og ovn
- ☑ opvaskemaskine
- ☐ skabsopbevaring
- ☐ stibede elementer ikke inkluderet

# Lejlighedstype A1.5 - stue

## Høje Taastrup C

### Generel beskrivelse for lejligheder

Lejlighederne er opført i høj kvalitet med fokus på både æstetik, komfort og et sundt indeklima. De fremstår lyse og indbydende med ekstra loftshøjde, som giver en rummelig og elegant atmosfære.

- **Kvalitetsmaterialer:** Lejlighederne er udført med lyse lofter og massive bøg gulve. Vindueskarmer og paneler er ligeledes i massiv, lakeret bøg, som giver boligen et varmt og eksklusivt udtryk. Ved hoveddøren er der en praktisk fast måtte, elegant nedfældet i gulvet.
- **Sundt indeklima:** Byggeriet er opført med materialer godkendt til svanemærket byggeri. Derudover er der installeret sensorer, som løbende overvåger indeklimaet.
- **Kvalitetskøkkener:** Alle lejligheder er udstyret med solide køkkener fra Rotpunkt og hårde hvidevarer fra Blomberg, herunder induktionskogeplade. Køkkenet er opgraderet med en slidstærk keramisk køkkenbordplade og elegant nedfældet vask
- **Komfort i hverdagen:** Der er gulvvarme i alle lejligheder, som sikrer en behagelig temperatur året rundt og de bedste mulige indretningsmuligheder

### A1.5 - Studielejlighed

Lys og gennemlyst studielejlighed, ideel til singler eller et ungt par. Lejligheden byder på et åbent og indbydende opholdsrum, hvor stue og køkken smelter naturligt sammen og skaber en funktionel og hyggelig ramme om hverdagen

Køkkenet er udført i et stilrent design med kvalitetsmaterialer og moderne hårde hvidevarer. Badeværelset fremstår enkelt og elegant med en rummelig bruseniche.

Studielejligheden har desuden en altan til den ene side, hvor du kan nyde udelivet, samt adgang til altangang på den anden side.

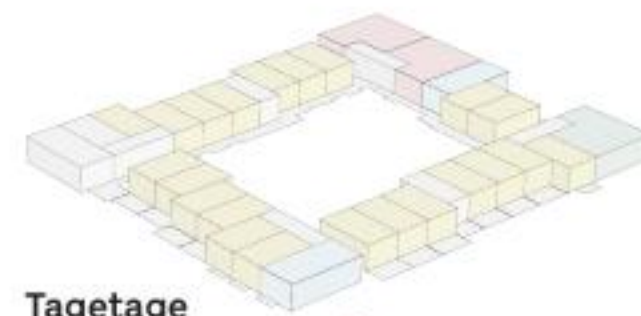

Tagetage

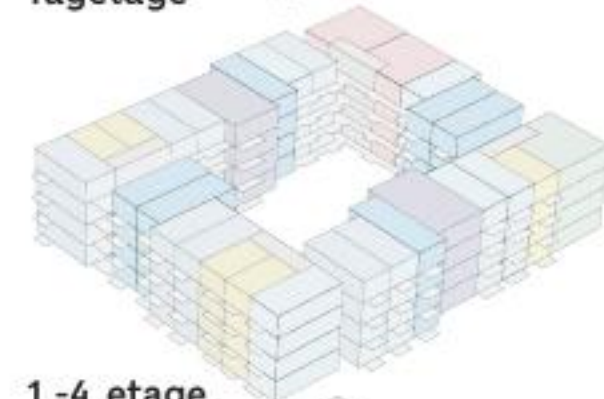

1.-4. etage

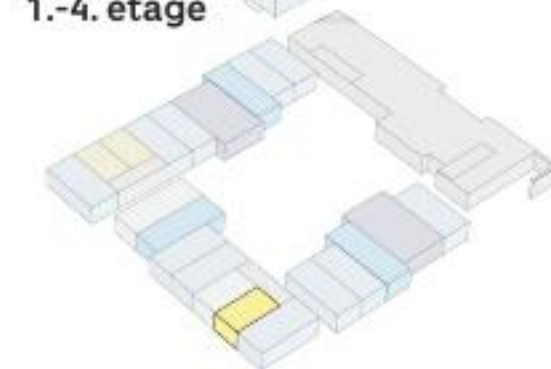

Stue-etage

### Placering:

Trelleborggade  
nr. 137. st

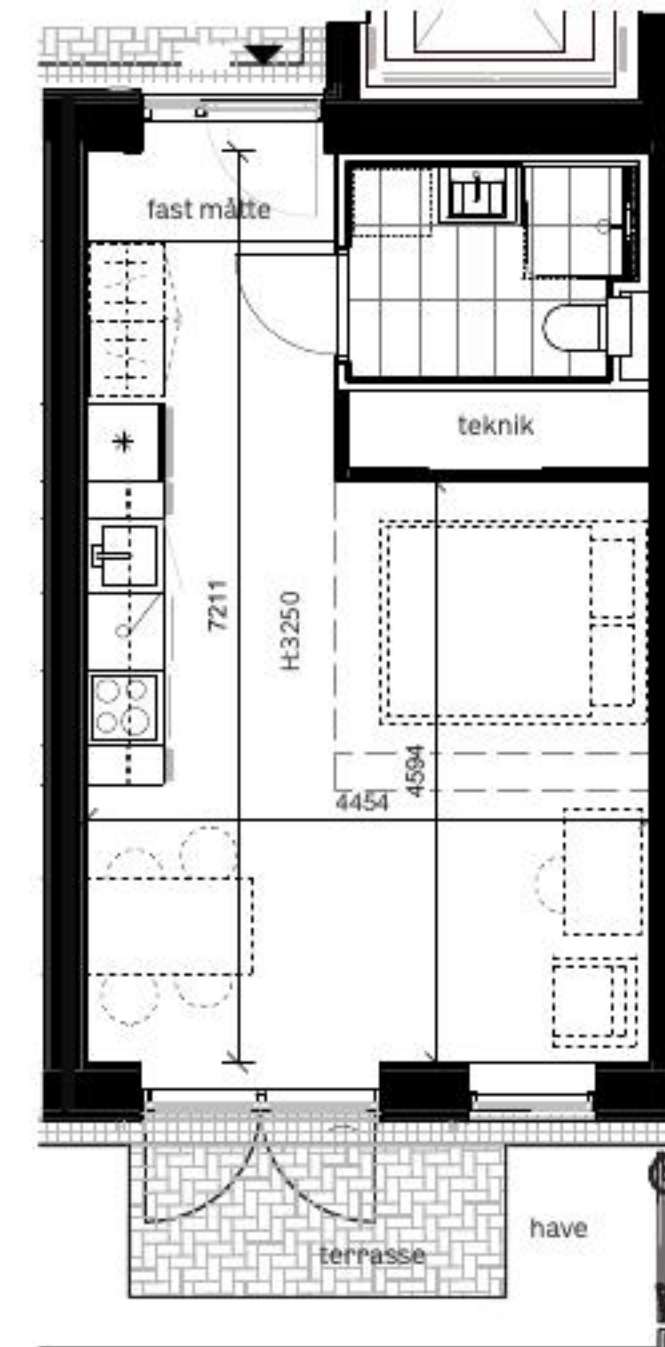

Tegning er vejledende og ikke endelig målfast

Skala 1:100 (A4)



Note.

Alle lejligheder indeholder køkken med hårde hvidevarer og indrettede badeværelser. Øvrig indretning på plantegning (møbler, senge og skabe) har udelukkende til formål at vise en mulig indretning. Lejligheden er ikke møbleret.

### Signaturforklaring:

- køle-/ fryseskab
- kogetop og ovn
- opvaskemaskine
- skabsopbevaring
- stibede elementer ikke inkluderet

# Lejlighedstype A1.5

## Høje Taastrup C

### Generel beskrivelse for lejligheder

Lejlighederne er opført i høj kvalitet med fokus på både æstetik, komfort og et sundt indeklima. De fremstår lyse og indbydende med ekstra loftshøjde, som giver en rummelig og elegant atmosfære.

- **Kvalitetsmaterialer:** Lejlighederne er udført med lyse lofter og massive bøg gulve. Vindueskarmer og paneler er ligeledes i massiv, lakeret bøg, som giver boligen et varmt og eksklusivt udtryk. Ved hoveddøren er der en praktisk fast måtte, elegant nedfældet i gulvet.
- **Sundt indeklima:** Byggeriet er opført med materialer godkendt til svanemærket byggeri. Derudover er der installeret sensorer, som løbende overvåger indeklimaet.
- **Kvalitetskøkkener:** Alle lejligheder er udstyret med solide køkkener fra Rotpunkt og hårde hvidevarer fra Blomberg, herunder induktionskogeplade. Køkkenet er opgraderet med en slidstærk keramisk køkkenbordplade og elegant nedfældet vask
- **Komfort i hverdagen:** Der er gulvvarme i alle lejligheder, som sikrer en behagelig temperatur året rundt og de bedste mulige indretningsmuligheder

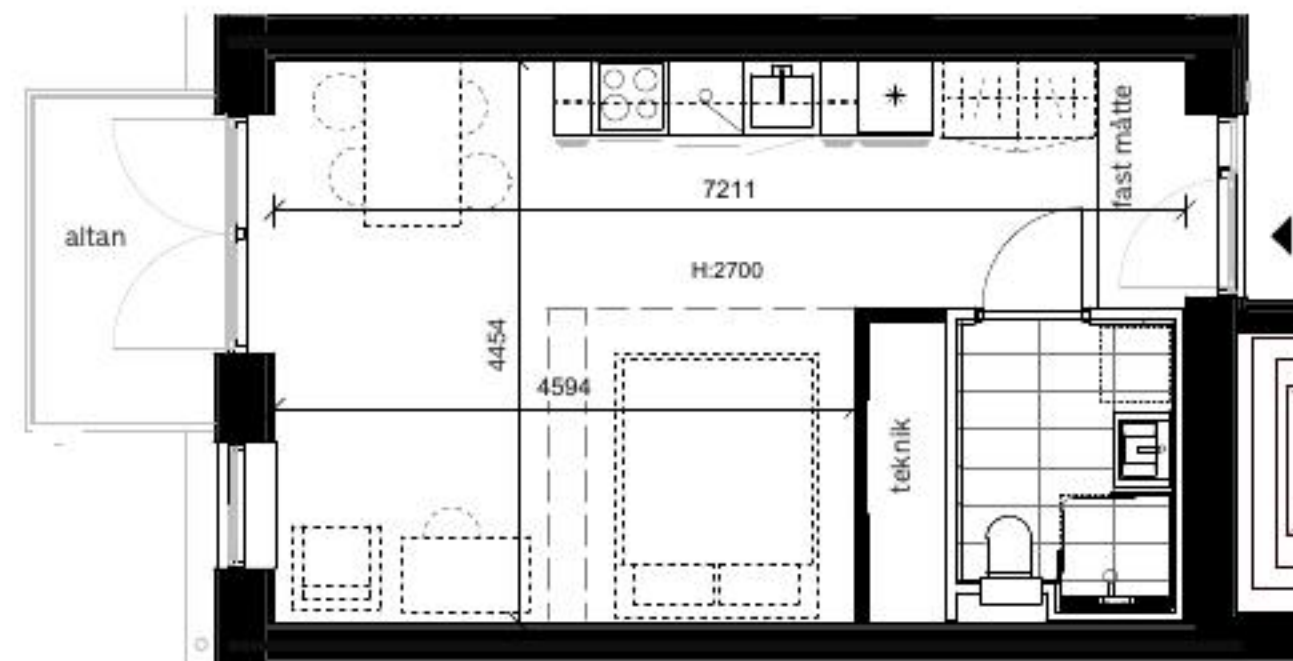

### A1.5 - Studielejlighed

Lys og gennemlyst studielejlighed, ideel til singler eller et ungt par. Lejligheden byder på et åbent og indbydende opholdsrum, hvor stue og køkken smelter naturligt sammen og skaber en funktionel og hyggelig ramme om hverdagen

Køkkenet er udført i et stilrent design med kvalitetsmaterialer og moderne hårde hvidevarer. Badeværelset fremstår enkelt og elegant med en rummelig bruseniche.

Studielejligheden har desuden en altan til den ene side, hvor du kan nyde udelivet, samt adgang til altangang på den anden side.

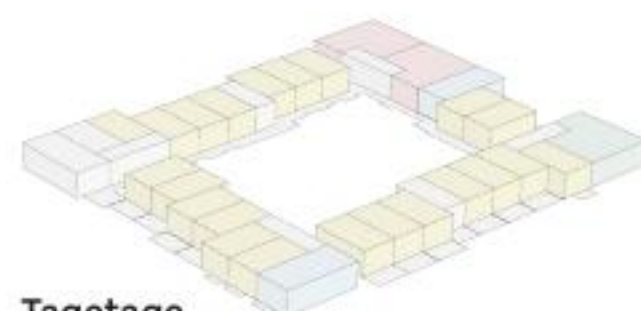

Tagetage

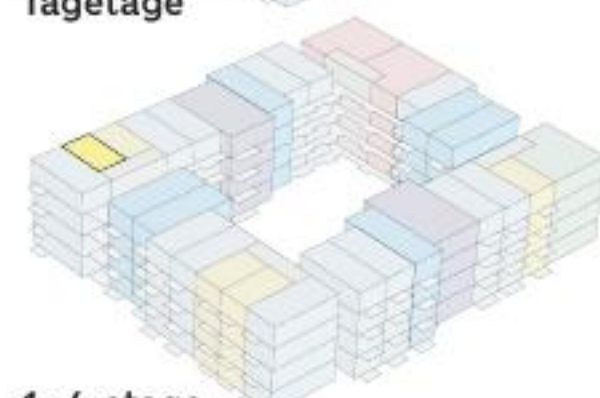

1.-4. etage

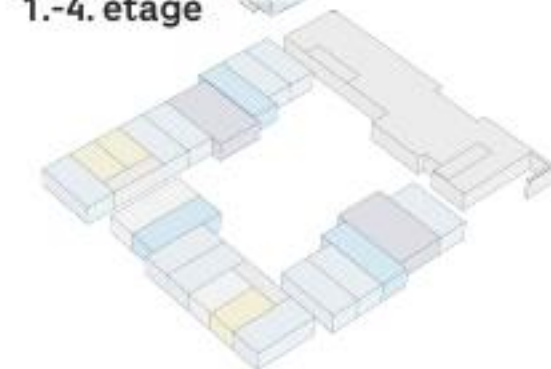

Stue-etage

### Placering:

Trelleborggade  
nr. 93.1.03  
nr. 93.2.03  
nr. 93.3.03  
nr. 93.4.03



Tegning er vejledende og ikke endelig målfast

Skala 1:100 (A4)



Note.

Alle lejligheder indeholder køkken med hårde hvidevarer og indrettede badeværelser. Øvrig indretning på plantegning (møbler, senge og skabe) har udelukkende til formål at vise en mulig indretning. Lejligheden er ikke møbleret.

### Signaturforklaring:

- \* køle-/ fryseskab
- ☉ kogetop og ovn
- ☑ opvaskemaskine
- ☐ skabsopbevaring
- ☒ stibede elementer ikke inkluderet

# Lejlighedstype A1.5 - stue

## Høje Taastrup C

### Generel beskrivelse for lejligheder

Lejlighederne er opført i høj kvalitet med fokus på både æstetik, komfort og et sundt indeklima. De fremstår lyse og indbydende med ekstra loftshøjde, som giver en rummelig og elegant atmosfære.

- **Kvalitetsmaterialer:** Lejlighederne er udført med lyse lofter og massive bølgegulve. Vindueskarme og paneler er ligeledes i massiv, lakeret bøg, som giver boligen et varmt og eksklusivt udtryk. Ved hoveddøren er der en praktisk fast måtte, elegant nedfældet i gulvet.
- **Sundt indeklima:** Byggeriet er opført med materialer godkendt til svanemærket byggeri. Derudover er der installeret sensorer, som løbende overvåger indeklimaet.
- **Kvalitetskøkkener:** Alle lejligheder er udstyret med solide køkkener fra Rotpunkt og hårde hvidevarer fra Blomberg, herunder induktionskogeplade. Køkkenet er opgraderet med en slidstærk keramisk køkkenbordplade og elegant nedfældet vask
- **Komfort i hverdagen:** Der er gulvvarme i alle lejligheder, som sikrer en behagelig temperatur året rundt og de bedste mulige indretningsmuligheder

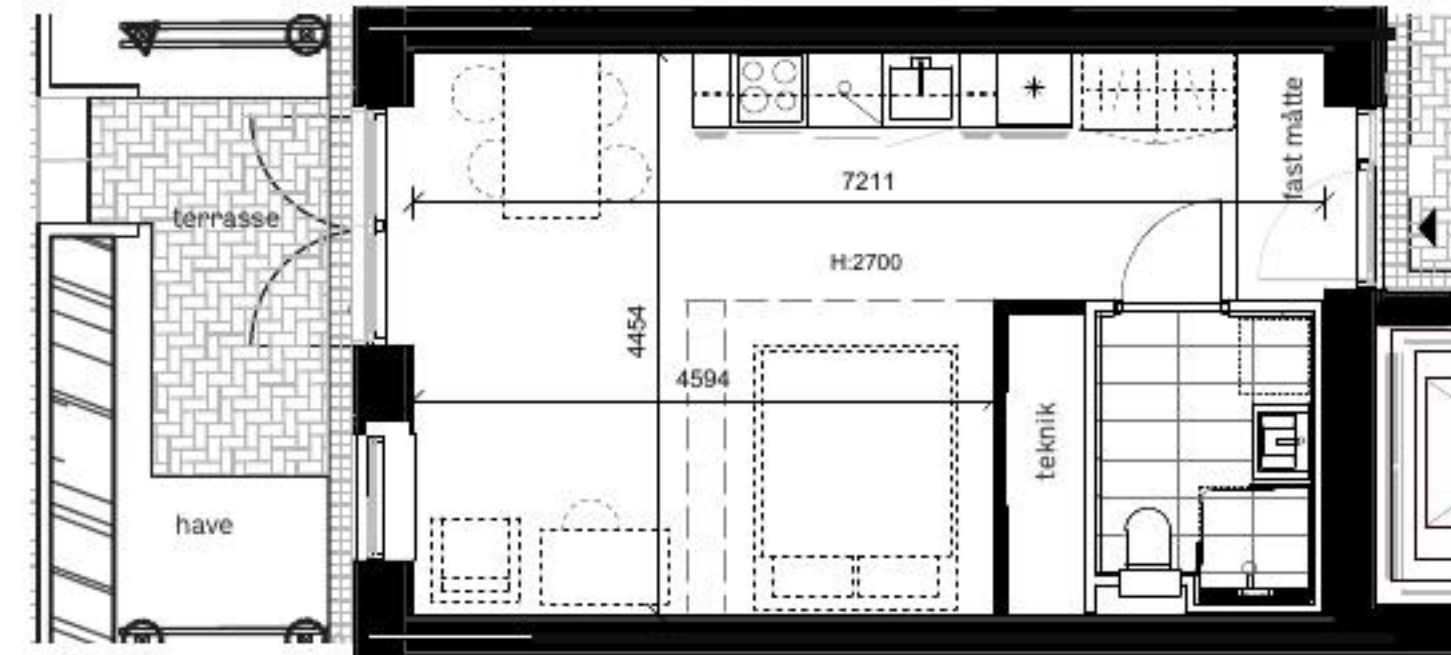

### A1.5 - Studielejlighed

Lys og gennemlyst studielejlighed, ideel til singler eller et ungt par. Lejligheden byder på et åbent og indbydende opholdsrum, hvor stue og køkken smelter naturligt sammen og skaber en funktionel og hyggelig ramme om hverdagen

Køkkenet er udført i et stilrent design med kvalitetsmaterialer og moderne hårde hvidevarer. Badeværelset fremstår enkelt og elegant med en rummelig bruseniche.

Studielejligheden har desuden en altan til den ene side, hvor du kan nyde udelivet, samt adgang til altangang på den anden side.

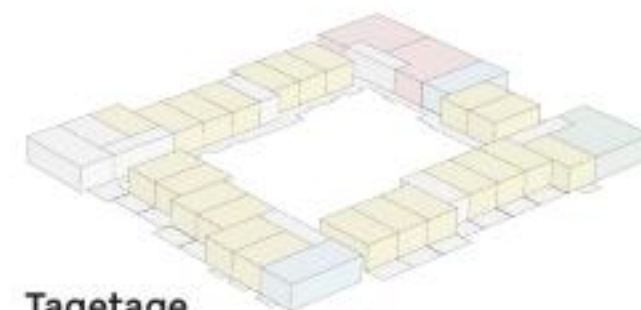

Tagetage

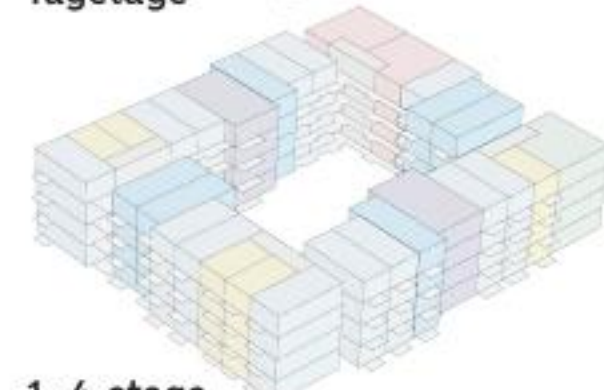

1.-4. etage

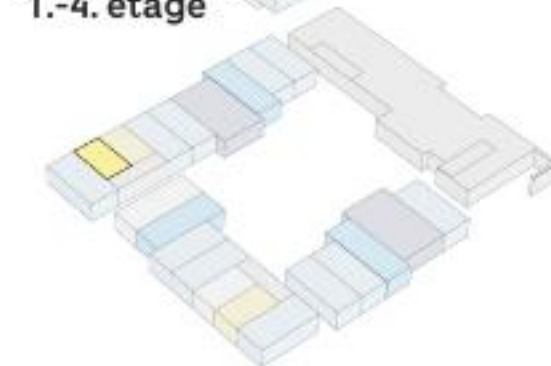

Stue-etage

### Placering:

Trelleborggade  
nr. 97. st



Tegning er vejledende og ikke endelig målfast

Skala 1:100 (A4)



Note.

Alle lejligheder indeholder køkken med hårde hvidevarer og indrettede badeværelser. Øvrig indretning på plantegning (møbler, senge og skabe) har udelukkende til formål at vise en mulig indretning. Lejligheden er ikke møbleret.

### Signaturforklaring:

- \* køle-/ fryseskab
- ☉ kogetop og ovn
- ☑ opvaskemaskine
- ☐ skabsopbevaring
- ☒ stibede elementer ikke inkluderet

# Lejlighedstype A1.5 sv

## Høje Taastrup C

### Generel beskrivelse for lejligheder

Lejlighederne er opført i høj kvalitet med fokus på både æstetik, komfort og et sundt indeklima. De fremstår lyse og indbydende med ekstra loftshøjde, som giver en rummelig og elegant atmosfære.

- **Kvalitetsmaterialer:** Lejlighederne er udført med lyse lofter og massive bølgegulve. Vindueskarmer og paneler er ligeledes i massiv, lakeret bøg, som giver boligen et varmt og eksklusivt udtryk. Ved hoveddøren er der en praktisk fast måtte, elegant nedfældet i gulvet.
- **Sundt indeklima:** Byggeriet er opført med materialer godkendt til svanemærket byggeri. Derudover er der installeret sensorer, som løbende overvåger indeklimaet.
- **Kvalitetskøkkener:** Alle lejligheder er udstyret med solide køkkener fra Rotpunkt og hårde hvidevarer fra Blomberg, herunder induktionskogeplade. Køkkenet er opgraderet med en slidstærk keramisk køkkenbordplade og elegant nedfældet vask
- **Komfort i hverdagen:** Der er gulvvarme i alle lejligheder, som sikrer en behagelig temperatur året rundt og de bedst mulige indretningsmuligheder

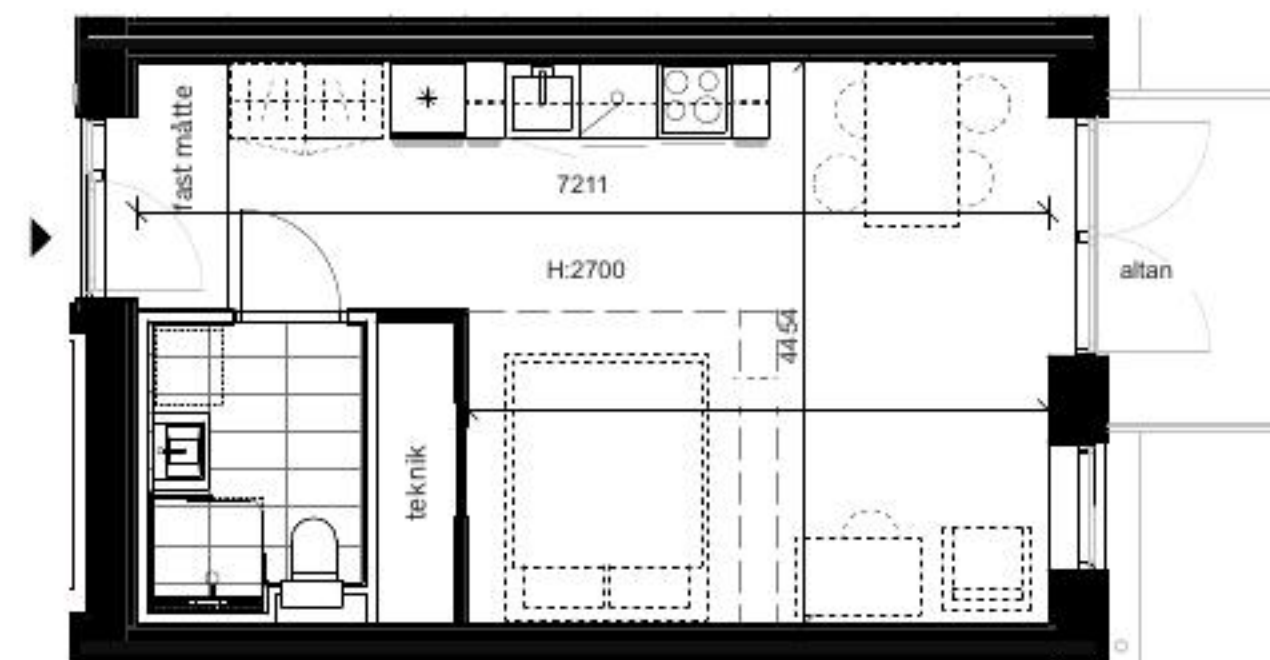

### A1.5 - Studielejlighed

Lys og gennemlyst studielejlighed, ideel til singler eller et ungt par. Lejligheden byder på et åbent og indbydende opholdsrum, hvor stue og køkken smelter naturligt sammen og skaber en funktionel og hyggelig ramme om hverdagen

Køkkenet er udført i et stilrent design med kvalitetsmaterialer og moderne hårde hvidevarer. Badeværelset fremstår enkelt og elegant med en rummelig bruseniche.

Studielejligheden har desuden en altan til den ene side, hvor du kan nyde udelivet, samt adgang til altangang på den anden side.

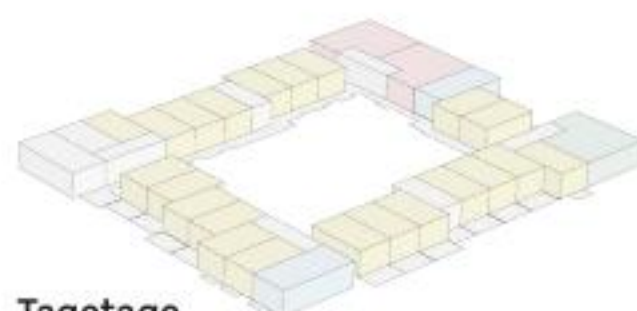

Tagetage

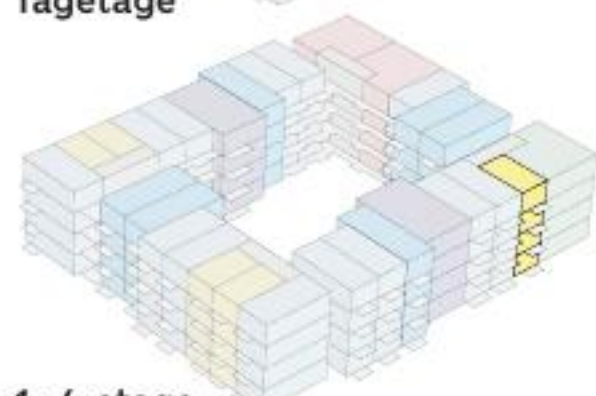

1.-4. etage

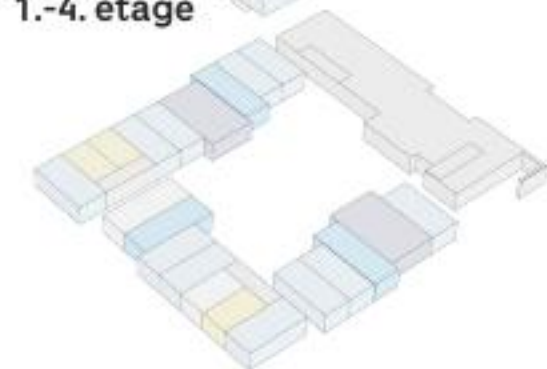

Stue-etage

### Placering:

Trelleborggade  
nr. 127.1.03  
nr. 127.2.03  
nr. 127.3.03  
nr. 127.4.03



Tegning er vejledende og ikke endelig målfast

Skala 1:100 (A4)



Note.

Alle lejligheder indeholder køkken med hårde hvidevarer og indrettede badeværelser. Øvrig indretning på plantegning (møbler, senge og skabe) har udelukkende til formål at vise en mulig indretning. Lejligheden er ikke møbleret.

### Signaturforklaring:

- køle-/ fryseskab
- kogeplade og ovn
- opvaskemaskine
- skabsopbevaring
- stibede elementer ikke inkluderet

# Lejlighedstype A1.5 sv

## Høje Taastrup C

### Generel beskrivelse for lejligheder

Lejlighederne er opført i høj kvalitet med fokus på både æstetik, komfort og et sundt indeklima. De fremstår lyse og indbydende med ekstra loftshøjde, som giver en rummelig og elegant atmosfære.

- **Kvalitetsmaterialer:** Lejlighederne er udført med lyse lofter og massive bøg gulve. Vindueskarme og paneler er ligeledes i massiv, lakeret bøg, som giver boligen et varmt og eksklusivt udtryk. Ved hoveddøren er der en praktisk fast måtte, elegant nedfældet i gulvet.
- **Sundt indeklima:** Byggeriet er opført med materialer godkendt til svanemærket byggeri. Derudover er der installeret sensorer, som løbende overvåger indeklimaet.
- **Kvalitetskøkkener:** Alle lejligheder er udstyret med solide køkkener fra Rotpunkt og hårde hvidevarer fra Blomberg, herunder induktionskogeplade. Køkkenet er opgraderet med en slidstærk keramisk køkkenbordplade og elegant nedfældet vask
- **Komfort i hverdagen:** Der er gulvvarme i alle lejligheder, som sikrer en behagelig temperatur året rundt og de bedste mulige indretningsmuligheder

### A1.5 - Studielejlighed

Lys og gennemlyst studielejlighed, ideel til singler eller et ungt par. Lejligheden byder på et åbent og indbydende opholdsrum, hvor stue og køkken smelter naturligt sammen og skaber en funktionel og hyggelig ramme om hverdagen

Køkkenet er udført i et stilrent design med kvalitetsmaterialer og moderne hårde hvidevarer. Badeværelset fremstår enkelt og elegant med en rummelig bruseniche.

Studielejligheden har desuden en altan til den ene side, hvor du kan nyde udelivet, samt adgang til altangang på den anden side.

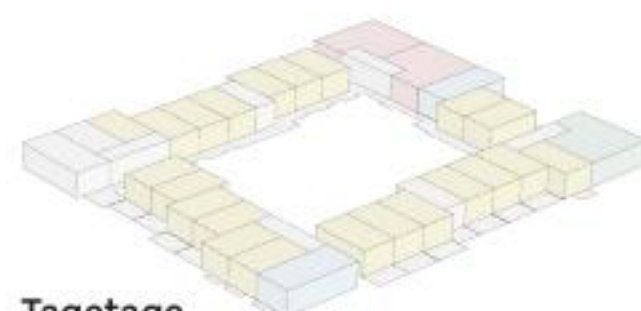

Tagetage

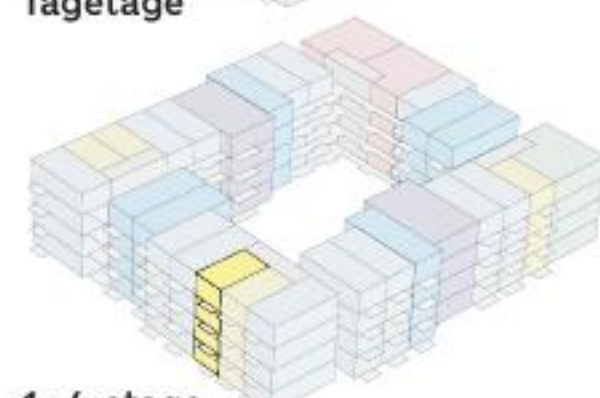

1.-4. etage

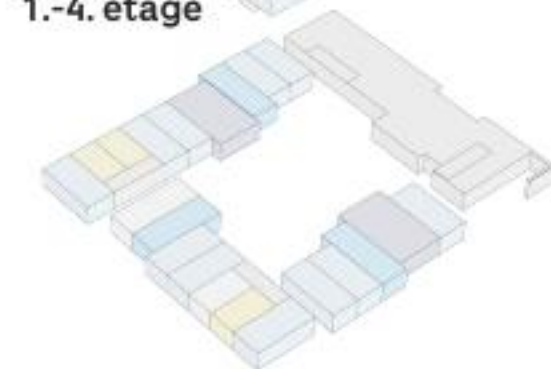

Stue-etage

### Placering:

Trelleborggade  
nr. 145.1.06  
nr. 145.2.06  
nr. 145.3.06  
nr. 145.4.06

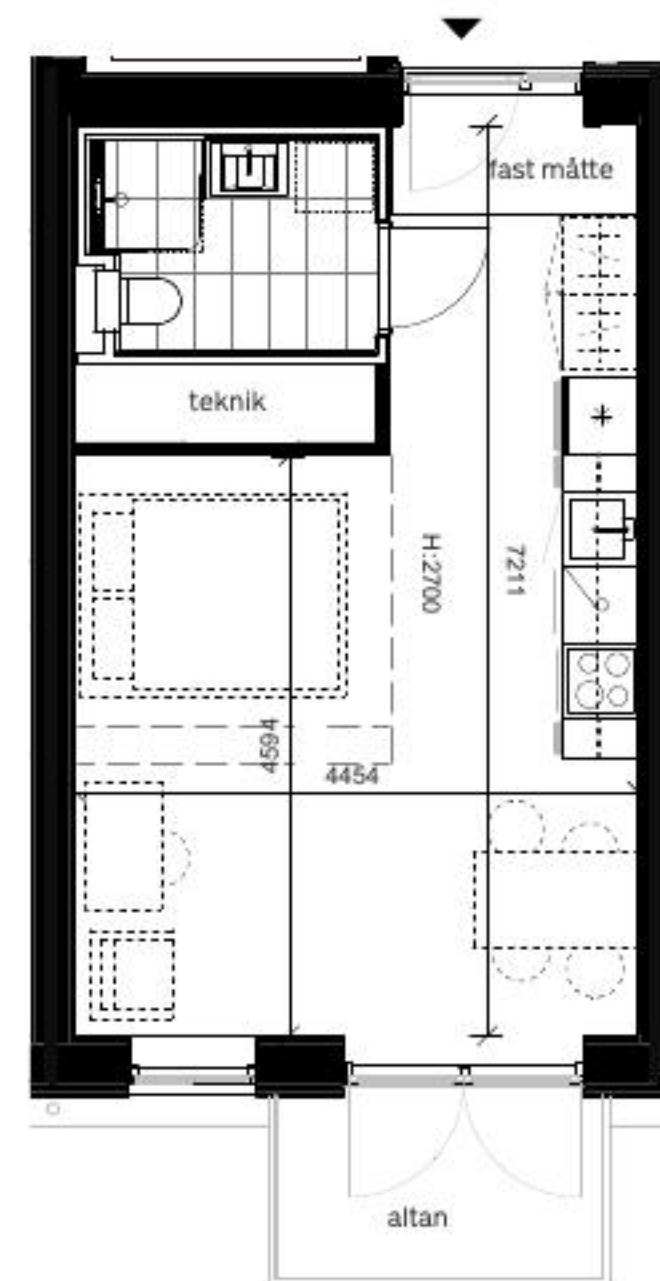

Tegning er vejledende og ikke endelig målfast

Skala 1:100 (A4)



Note.

Alle lejligheder indeholder køkken med hårde hvidevarer og indrettede badeværelser. Øvrig indretning på plantegning (møbler, senge og skabe) har udelukkende til formål at vise en mulig indretning. Lejligheden er ikke møbleret.

### Signaturforklaring:

- \* køle-/ fryseskab
- ☉ kogetop og ovn
- ☑ opvaskemaskine
- ☐ skabsopbevaring
- ☒ stibede elementer ikke inkluderet

# Lejlighedstype A1.5 sv

## Høje Taastrup C

### Generel beskrivelse for lejligheder

Lejlighederne er opført i høj kvalitet med fokus på både æstetik, komfort og et sundt indeklima. De fremstår lyse og indbydende med ekstra loftshøjde, som giver en rummelig og elegant atmosfære.

- **Kvalitetsmaterialer:** Lejlighederne er udført med lyse lofter og massive bøgegulve. Vindueskarme og paneler er ligeledes i massiv, lakeret bøg, som giver boligen et varmt og eksklusivt udtryk. Ved hoveddøren er der en praktisk fast måtte, elegant nedfældet i gulvet.
- **Sundt indeklima:** Byggeriet er opført med materialer godkendt til svanemærket byggeri. Derudover er der installeret sensorer, som løbende overvåger indeklimaet.
- **Kvalitetskøkkener:** Alle lejligheder er udstyret med solide køkkener fra Rotpunkt og hårde hvidevarer fra Blomberg, herunder induktionskogeplade. Køkkenet er opgraderet med en slidstærk keramisk køkkenbordplade og elegant nedfældet vask
- **Komfort i hverdagen:** Der er gulvvarme i alle lejligheder, som sikrer en behagelig temperatur året rundt og de bedst mulige indretningsmuligheder

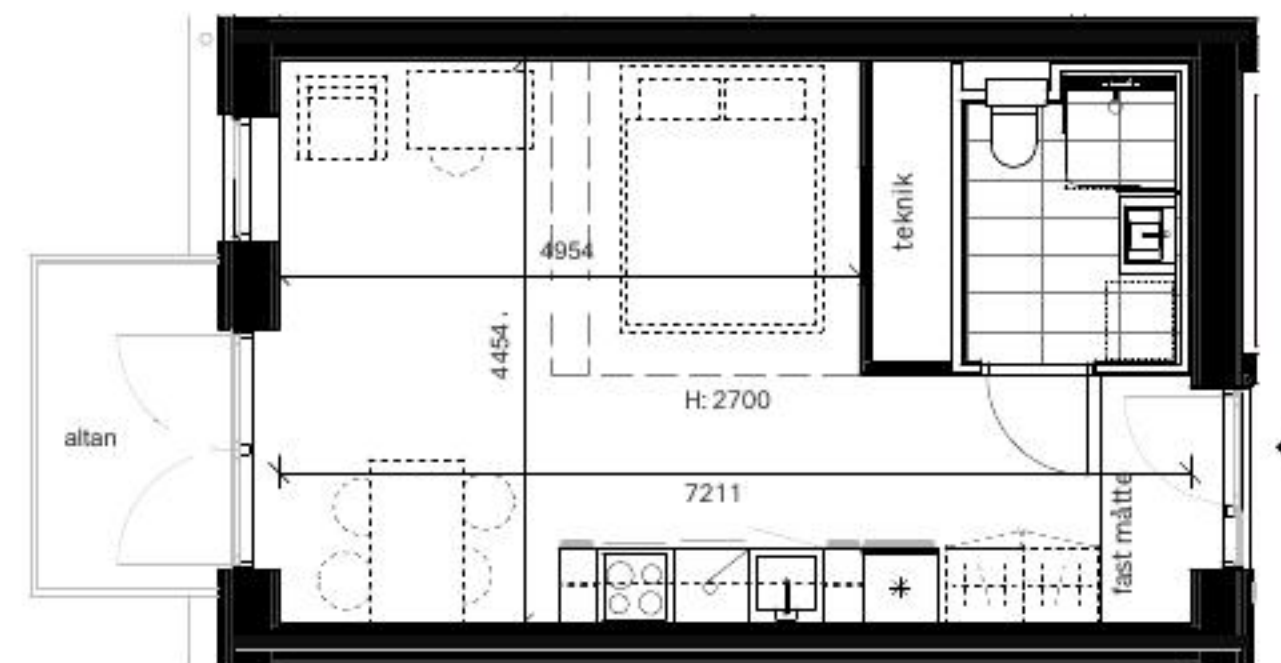

### A1.5 - Studielejlighed

Lys og gennemlyst studielejlighed, ideel til singler eller et ungt par. Lejligheden byder på et åbent og indbydende opholdsrum, hvor stue og køkken smelter naturligt sammen og skaber en funktionel og hyggelig ramme om hverdagen

Køkkenet er udført i et stilrent design med kvalitetsmaterialer og moderne hårde hvidevarer. Badeværelset fremstår enkelt og elegant med en rummelig bruseniche.

Studielejligheden har desuden en altan til den ene side, hvor du kan nyde udelivet, samt adgang til altangang på den anden side.

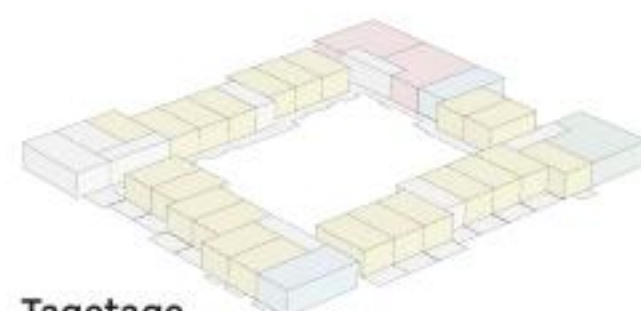

Tagetage

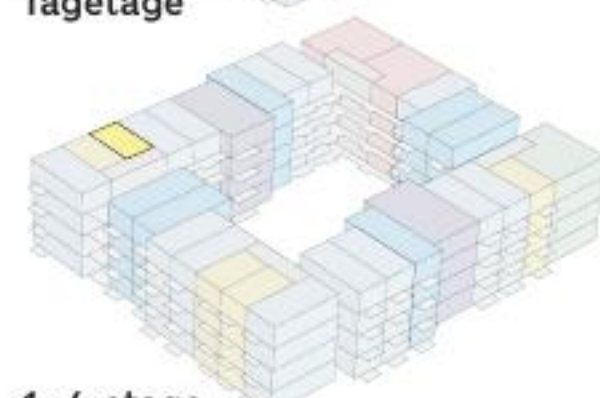

1.-4. etage

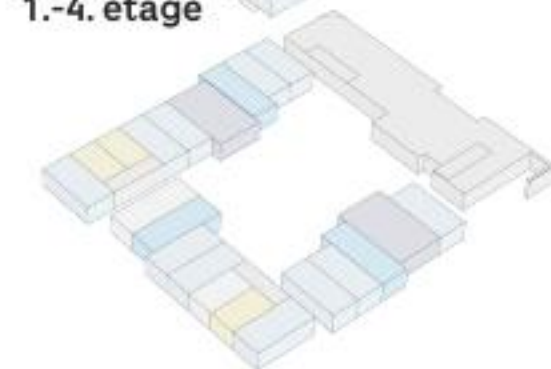

Stue-etage

### Placering:

Trelleborggade  
nr. 93.1.04  
nr. 93.2.04  
nr. 93.3.04  
nr. 93.4.04



Tegning er vejledende og ikke endelig målfast

Skala 1:100 (A4)



Note.

Alle lejligheder indeholder køkken med hårde hvidevarer og indrettede badeværelser. Øvrig indretning på plantegning (møbler, senge og skabe) har udelukkende til formål at vise en mulig indretning. Lejligheden er ikke møbleret.

### Signaturforklaring:

- \* køle-/ fryseskab
- ☉ kogetop og ovn
- ☑ opvaskemaskine
- ☐ skabsopbevaring
- ☐ stibede elementer ikke inkluderet

# Lejlighedstype A1.5 sv - stue

## Høje Taastrup C

### Generel beskrivelse for lejligheder

Lejlighederne er opført i høj kvalitet med fokus på både æstetik, komfort og et sundt indeklima. De fremstår lyse og indbydende med ekstra loftshøjde, som giver en rummelig og elegant atmosfære.

- **Kvalitetsmaterialer:** Lejlighederne er udført med lyse lofter og massive bølgegulve. Vindueskarmer og paneler er ligeledes i massiv, lakeret bøg, som giver boligen et varmt og eksklusivt udtryk. Ved hoveddøren er der en praktisk fast måtte, elegant nedfældet i gulvet.
- **Sundt indeklima:** Byggeriet er opført med materialer godkendt til svanemærket byggeri. Derudover er der installeret sensorer, som løbende overvåger indeklimaet.
- **Kvalitetskøkkener:** Alle lejligheder er udstyret med solide køkkener fra Rotpunkt og hårde hvidevarer fra Blomberg, herunder induktionskogeplade. Køkkenet er opgraderet med en slidstærk keramisk køkkenbordplade og elegant nedfældet vask
- **Komfort i hverdagen:** Der er gulvvarme i alle lejligheder, som sikrer en behagelig temperatur året rundt og de bedst mulige indretningsmuligheder

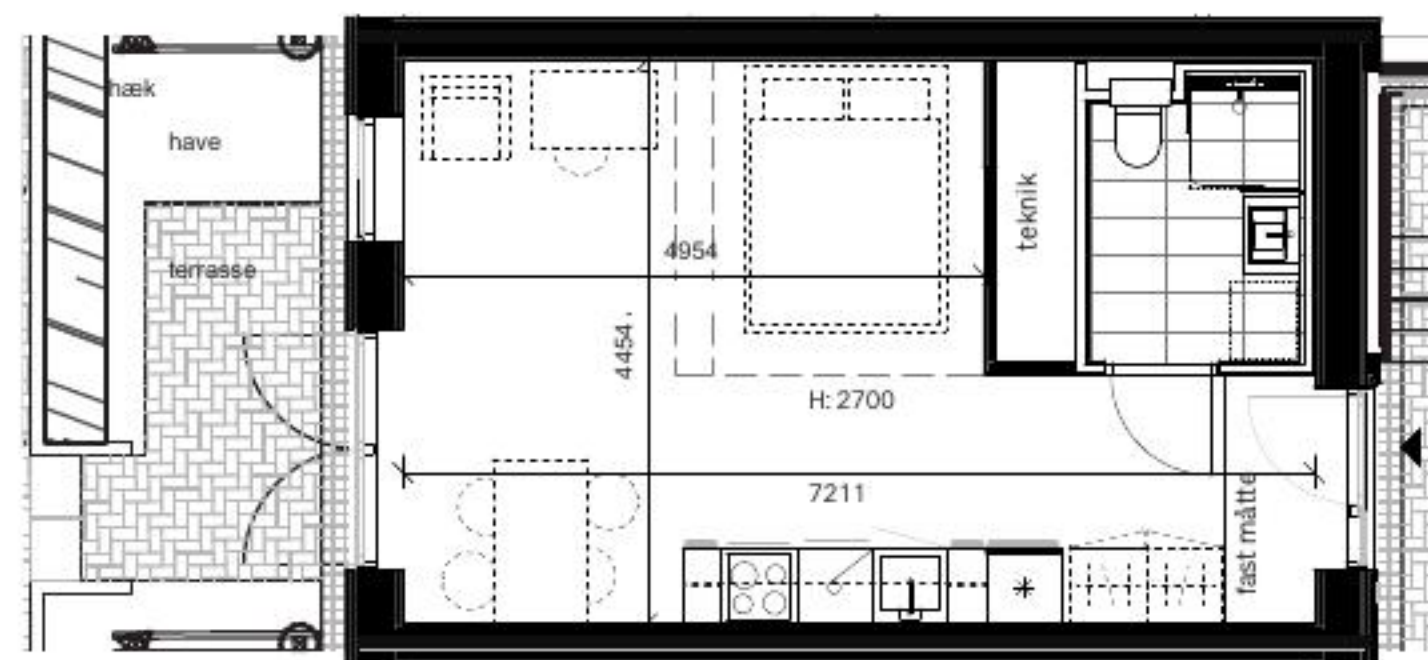

### A1.5 - Studielejlighed

Lys og gennemlyst studielejlighed, ideel til singler eller et ungt par. Lejligheden byder på et åbent og indbydende opholdsrum, hvor stue og køkken smelter naturligt sammen og skaber en funktionel og hyggelig ramme om hverdagen

Køkkenet er udført i et stilrent design med kvalitetsmaterialer og moderne hårde hvidevarer. Badeværelset fremstår enkelt og elegant med en rummelig bruseniche.

Studielejligheden har desuden en altan til den ene side, hvor du kan nyde udelivet, samt adgang til altangang på den anden side.

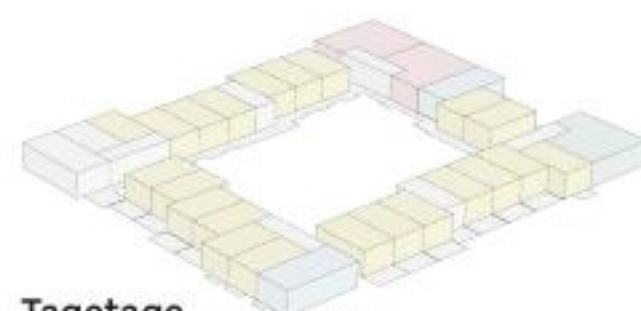

Tagetage

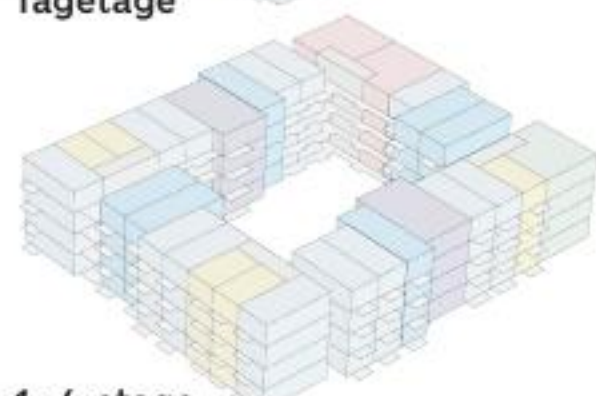

1.-4. etage

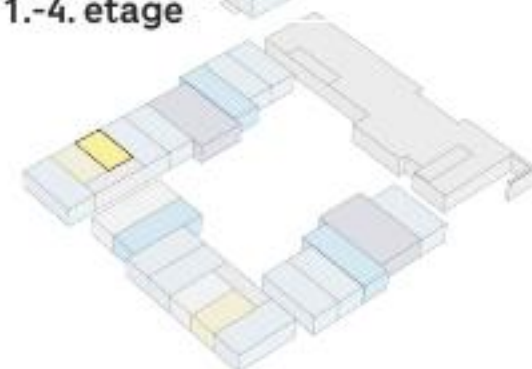

Stue-etage

### Placering:

Trelleborggade  
nr. 99. st



Tegning er vejledende og ikke endelig målfast

Skala 1:100 (A4)



Note.

Alle lejligheder indeholder køkken med hårde hvidevarer og indrettede badeværelser. Øvrig indretning på plantegning (møbler, senge og skabe) har udelukkende til formål at vise en mulig indretning. Lejligheden er ikke møbleret.

### Signaturforklaring:

- \* køle-/ fryseskab
- kogetop og ovn
- opvaskemaskine
- skabsopbevaring
- stibede elementer ikke inkluderet

# Lejlighedstype A1.5 tag

## Høje Taastrup C

### Generel beskrivelse for lejligheder

Lejlighederne er opført i høj kvalitet med fokus på både æstetik, komfort og et sundt indeklima. De fremstår lyse og indbydende med ekstra loftshøjde, som giver en rummelig og elegant atmosfære.

- **Kvalitetsmaterialer:** Lejlighederne er udført med lyse lofter og massive bølgegulve. Vindueskarmer og paneler er ligeledes i massiv, lakeret bøg, som giver boligen et varmt og eksklusivt udtryk. Ved hoveddøren er der en praktisk fast måtte, elegant nedfældet i gulvet.
- **Sundt indeklima:** Byggeriet er opført med materialer godkendt til svanemærket byggeri. Derudover er der installeret sensorer, som løbende overvåger indeklimaet.
- **Kvalitetskøkkener:** Alle lejligheder er udstyret med solide køkkener fra Rotpunkt og hårde hvidevarer fra Blomberg, herunder induktionskogeplade. Køkkenet er opgraderet med en slidstærk keramisk køkkenbordplade og elegant nedfældet vask
- **Komfort i hverdagen:** Der er gulvvarme i alle lejligheder, som sikrer en behagelig temperatur året rundt og de bedst mulige indretningsmuligheder

### A1.5 - Studielejlighed

Lys og gennemlyst studielejlighed, ideel til singler eller et ungt par. Lejligheden byder på et åbent og indbydende opholdsrum, hvor stue og køkken smelter naturligt sammen og skaber en funktionel og hyggelig ramme om hverdagen

Køkkenet er udført i et stilrent design med kvalitetsmaterialer og moderne hårde hvidevarer. Badeværelset fremstår enkelt og elegant med en rummelig bruseniche.

Studielejligheden har desuden en altan til den ene side, hvor du kan nyde udelivet, samt adgang til altangang på den anden side.

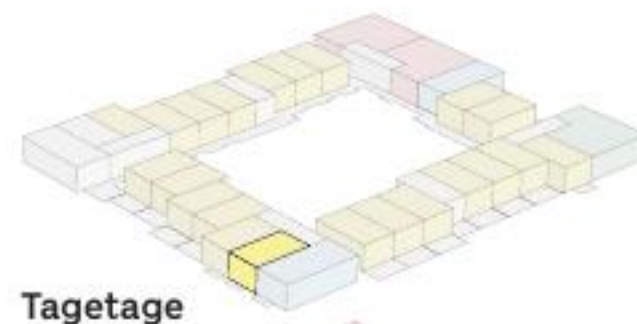

Tagetage

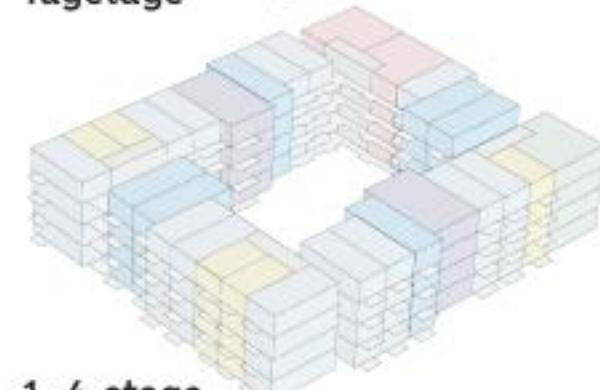

1.-4. etage

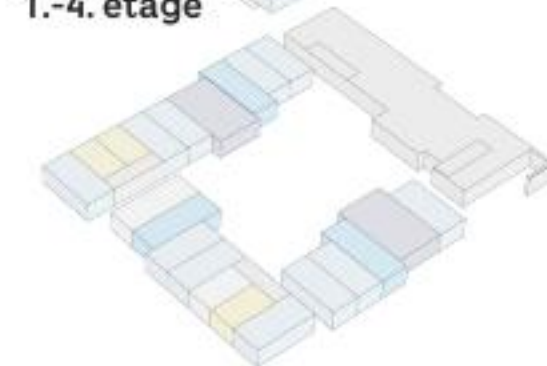

Stue-etage

### Placering:

Trelleborggade  
nr. 145.5.05

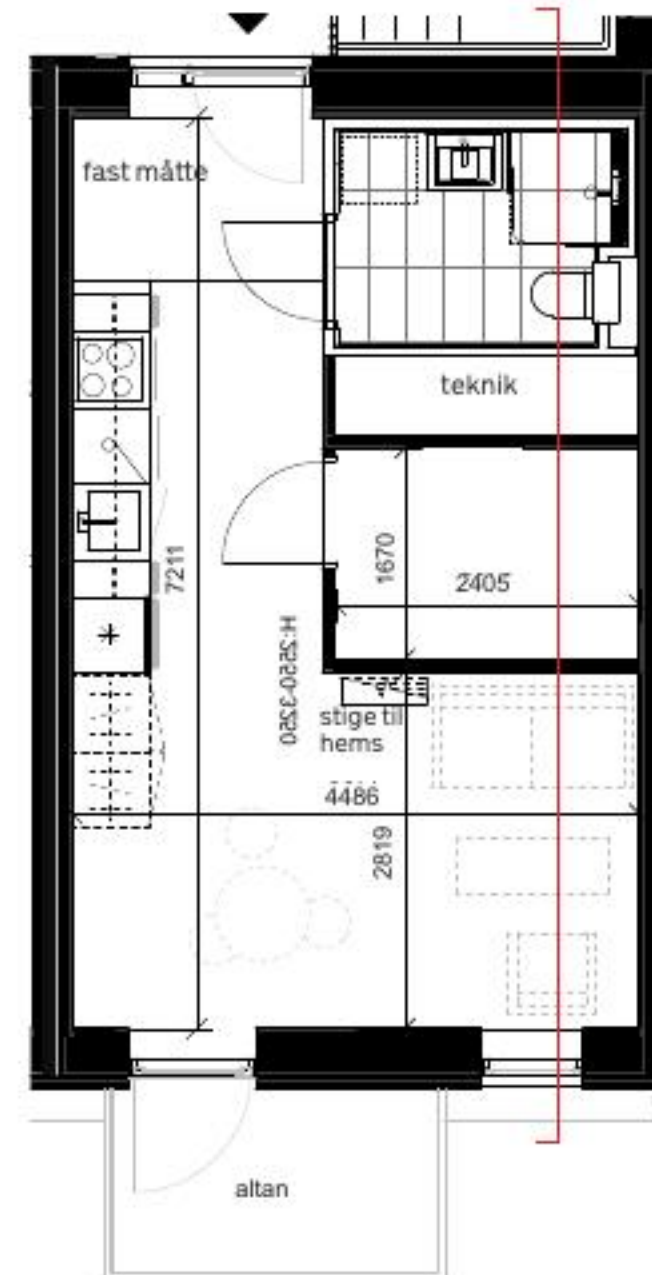

Tegning er vejledende og ikke endelig målfast

Skala 1:100 (A4)



Note.

Alle lejligheder indeholder køkken med hårde hvidevarer og indrettede badeværelser. Øvrig indretning på plantegning (møbler, senge og skabe) har udelukkende til formål at vise en mulig indretning. Lejligheden er ikke møbleret.

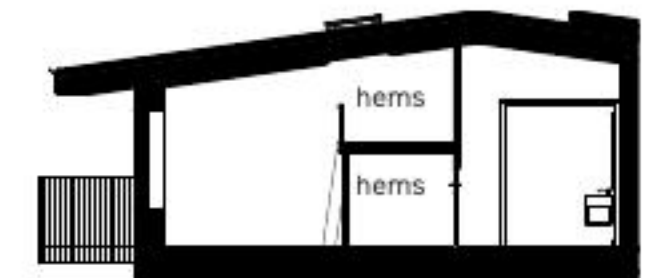

snit 1:200 (a4)

### Signaturforklaring:

- ✳ køle-/ fryseskab
- ☉ kogetop og ovn
- ☑ opvaskemaskine
- ☐ skabsopbevaring
- ☒ stibede elementer ikke inkluderet

# Lejlighedstype A1.5 tag sv

## Høje Taastrup C

### Generel beskrivelse for lejligheder

Lejlighederne er opført i høj kvalitet med fokus på både æstetik, komfort og et sundt indeklima. De fremstår lyse og indbydende med ekstra loftshøjde, som giver en rummelig og elegant atmosfære.

- **Kvalitetsmaterialer:** Lejlighederne er udført med lyse lofter og massive bøgegulve. Vindueskarne og paneler er ligeledes i massiv, lakeret bøg, som giver boligen et varmt og eksklusivt udtryk. Ved hoveddøren er der en praktisk fast måtte, elegant nedfældet i gulvet.
- **Sundt indeklima:** Byggeriet er opført med materialer godkendt til svanemærket byggeri. Derudover er der installeret sensorer, som løbende overvåger indeklimaet.
- **Kvalitetskøkkener:** Alle lejligheder er udstyret med solide køkkener fra Rotpunkt og hårde hvidevarer fra Blomberg, herunder induktionskogeplade. Køkkenet er opgraderet med en slidstærk keramisk køkkenbordplade og elegant nedfældet vask
- **Komfort i hverdagen:** Der er gulvvarme i alle lejligheder, som sikrer en behagelig temperatur året rundt og de bedst mulige indretningsmuligheder

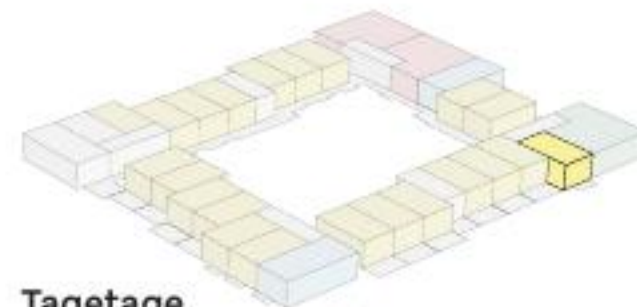

Tagetage

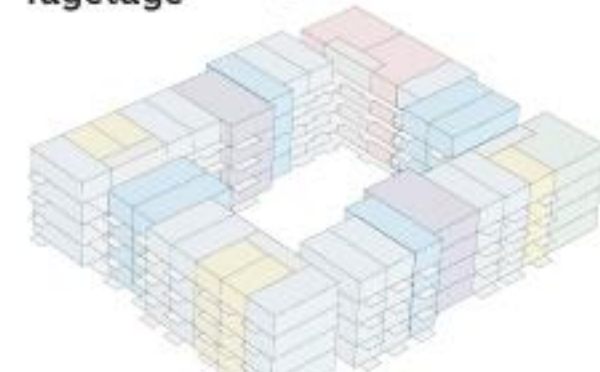

1.-4. etage

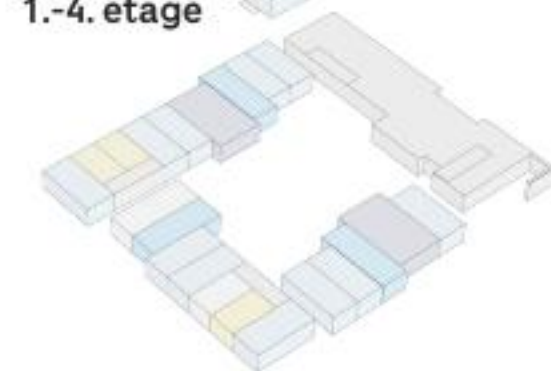

Stue-etage

### A1.5 - Studielejlighed

Lys og gennemlyst studielejlighed, ideel til singler eller et ungt par. Lejligheden byder på et åbent og indbydende opholdsrum, hvor stue og køkken smelter naturligt sammen og skaber en funktionel og hyggelig ramme om hverdagen

Køkkenet er udført i et stilrent design med kvalitetsmaterialer og moderne hårde hvidevarer. Badeværelset fremstår enkelt og elegant med en rummelig bruseniche.

Studielejligheden har desuden en altan til den ene side, hvor du kan nyde udelivet, samt adgang til altangang på den anden side.

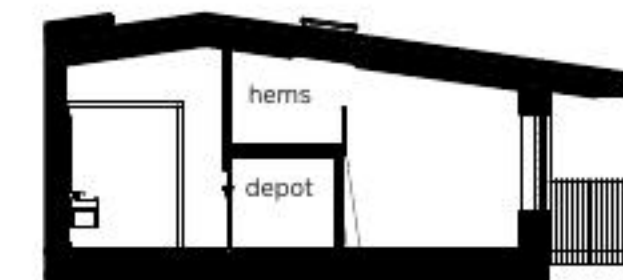
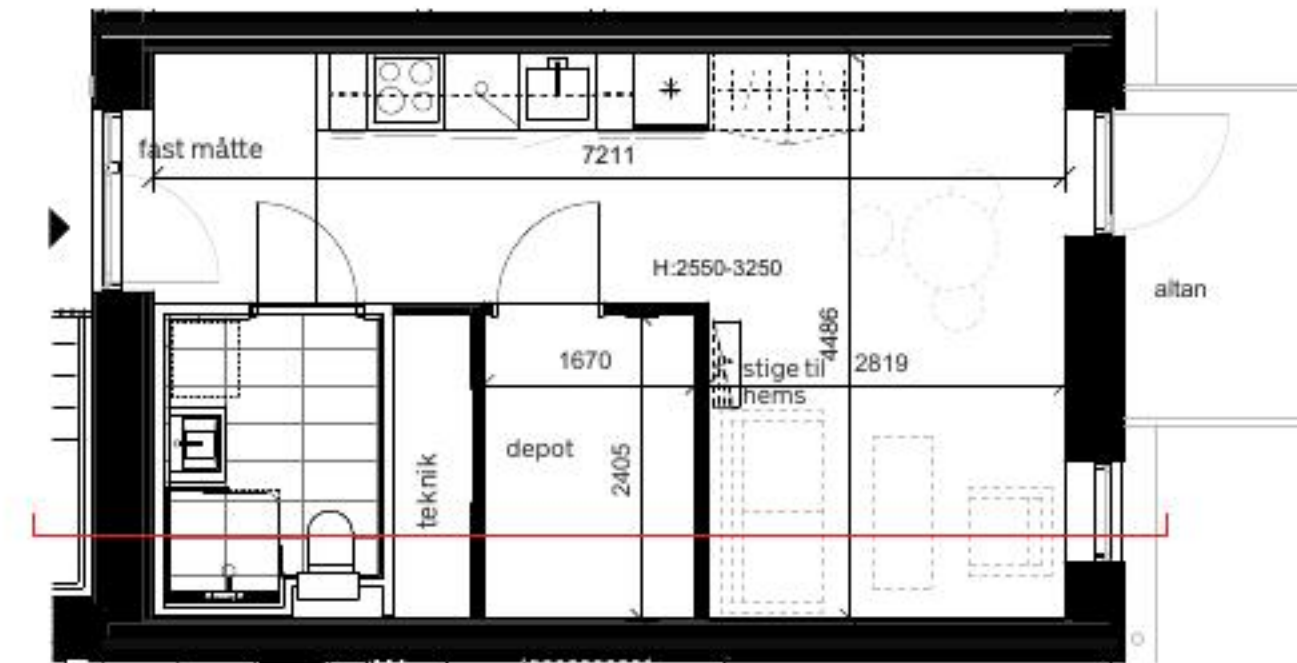

snit 1:200 (a4)

### Placering:

Trelleborggade  
nr. 127.5.03



Tegning er vejledende og ikke endelig målfast

Skala 1:100 (A4)



Note.

Alle lejligheder indeholder køkken med hårde hvidevarer og indrettede badeværelser. Øvrig indretning på plantegning (møbler, senge og skabe) har udelukkende til formål at vise en mulig indretning. Lejligheden er ikke møbleret.

### Signaturforklaring:

-  køle-/ fryseskab
-  kogetop og ovn
-  opvaskemaskine
-  skabsopbevaring
-  stibede elementer ikke inkluderet

# Lejlighedstype A1.5 tag sv

## Høje Taastrup C

### Generel beskrivelse for lejligheder

Lejlighederne er opført i høj kvalitet med fokus på både æstetik, komfort og et sundt indeklima. De fremstår lyse og indbydende med ekstra loftshøjde, som giver en rummelig og elegant atmosfære.

- **Kvalitetsmaterialer:** Lejlighederne er udført med lyse lofter og massive bølgegulve. Vindueskarne og paneler er ligeledes i massiv, lakeret bøg, som giver boligen et varmt og eksklusivt udtryk. Ved hoveddøren er der en praktisk fast måtte, elegant nedfældet i gulvet.
- **Sundt indeklima:** Byggeriet er opført med materialer godkendt til svanemærket byggeri. Derudover er der installeret sensorer, som løbende overvåger indeklimaet.
- **Kvalitetskøkkener:** Alle lejligheder er udstyret med solide køkkener fra Rotpunkt og hårde hvidevarer fra Blomberg, herunder induktionskogeplade. Køkkenet er opgraderet med en slidstærk keramisk køkkenbordplade og elegant nedfældet vask
- **Komfort i hverdagen:** Der er gulvvarme i alle lejligheder, som sikrer en behagelig temperatur året rundt og de bedst mulige indretningsmuligheder

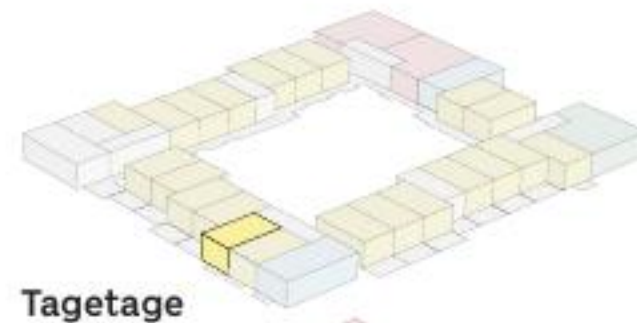

Tagetage

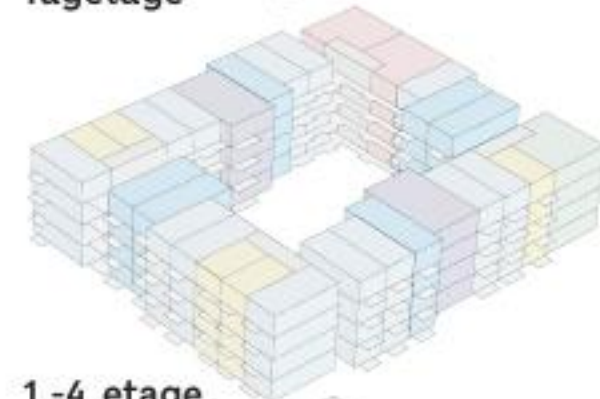

1.-4. etage

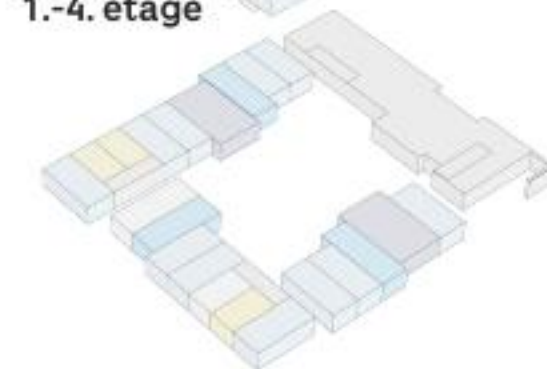

Stue-etage

### A1.5 - Studielejlighed

Lys og gennemlyst studielejlighed, ideel til singler eller et ungt par. Lejligheden byder på et åbent og indbydende opholdsrum, hvor stue og køkken smelter naturligt sammen og skaber en funktionel og hyggelig ramme om hverdagen

Køkkenet er udført i et stilrent design med kvalitetsmaterialer og moderne hårde hvidevarer. Badeværelset fremstår enkelt og elegant med en rummelig bruseniche.

Studielejligheden har desuden en altan til den ene side, hvor du kan nyde udelivet, samt adgang til altangang på den anden side.

### Placering:

Trelleborggade  
nr. 145.5.06

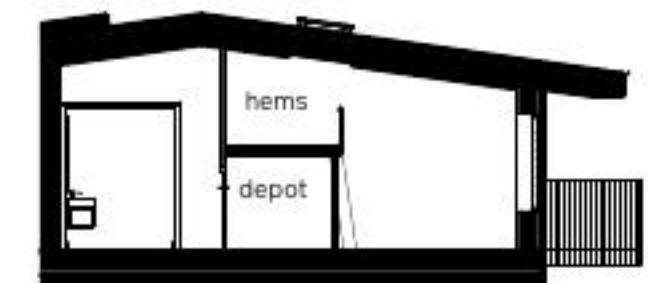
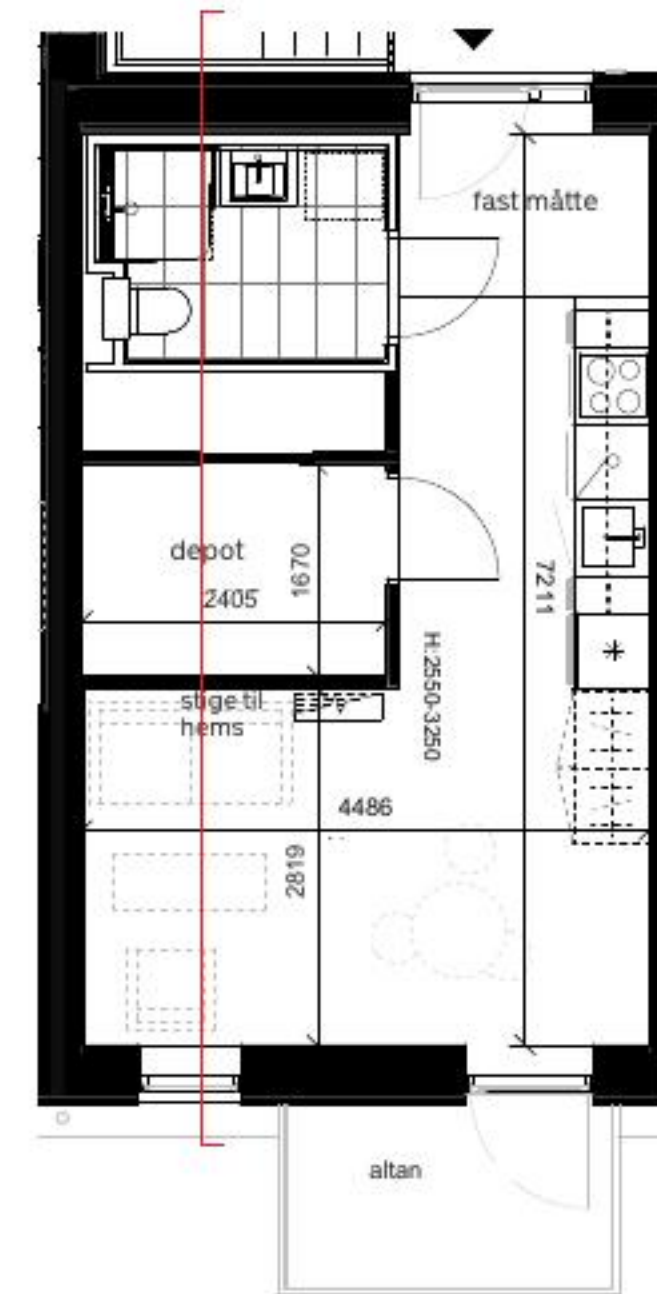

snit 1:200 (a4)



Tegning er vejledende og ikke endelig målfast

Skala 1:100 (A4)



Note.

Alle lejligheder indeholder køkken med hårde hvidevarer og indrettede badeværelser. Øvrig indretning på plantegning (møbler, senge og skabe) har udelukkende til formål at vise en mulig indretning. Lejligheden er ikke møbleret.

### Signaturforklaring:

- \* køle-/ fryseskab
- kogetop og ovn
- opvaskemaskine
- skabsopbevaring
- stibede elementer ikke inkluderet

# Lejlighedstype A1.5 tag sv

## Høje Taastrup C

### Generel beskrivelse for lejligheder

Lejlighederne er opført i høj kvalitet med fokus på både æstetik, komfort og et sundt indeklima. De fremstår lyse og indbydende med ekstra loftshøjde, som giver en rummelig og elegant atmosfære.

- **Kvalitetsmaterialer:** Lejlighederne er udført med lyse lofter og massive bølgegulve. Vindueskarme og paneler er ligeledes i massiv, lakeret bøg, som giver boligen et varmt og eksklusivt udtryk. Ved hoveddøren er der en praktisk fast måtte, elegant nedfældet i gulvet.
- **Sundt indeklima:** Byggeriet er opført med materialer godkendt til svanemærket byggeri. Derudover er der installeret sensorer, som løbende overvåger indeklimaet.
- **Kvalitetskøkkener:** Alle lejligheder er udstyret med solide køkkener fra Rotpunkt og hårde hvidevarer fra Blomberg, herunder induktionskogeplade. Køkkenet er opgraderet med en slidstærk keramisk køkkenbordplade og elegant nedfældet vask
- **Komfort i hverdagen:** Der er gulvvarme i alle lejligheder, som sikrer en behagelig temperatur året rundt og de bedst mulige indretningsmuligheder

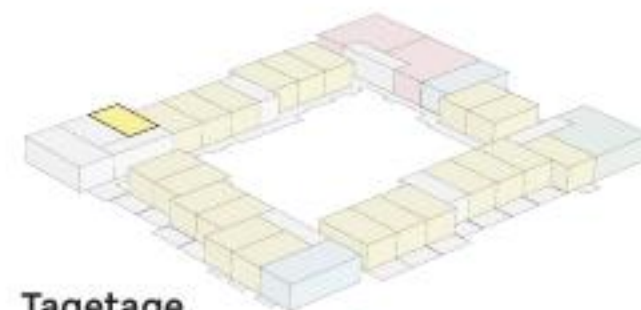
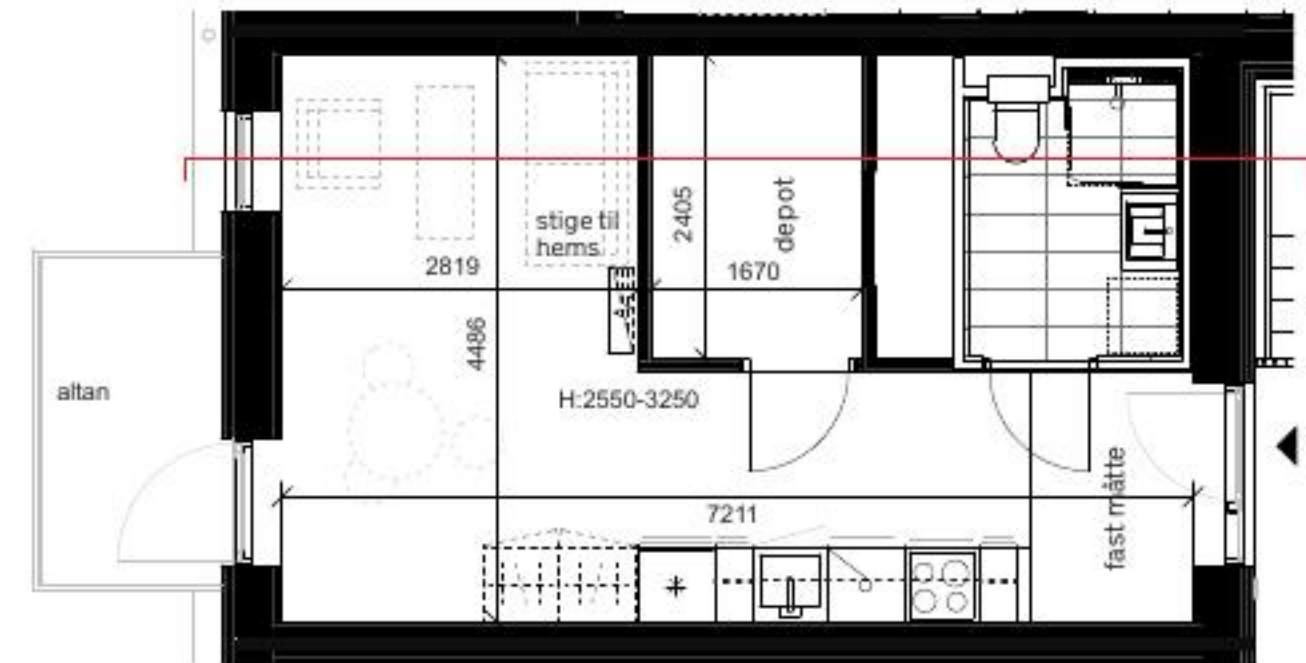

Tagetage

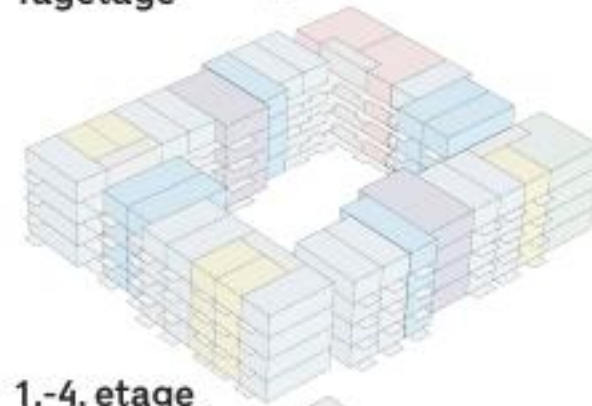

1.-4. etage

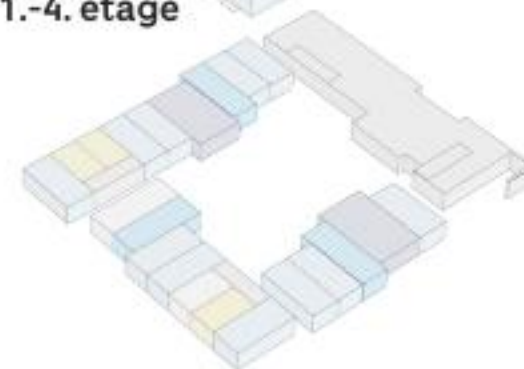

Stue-etage

### A1.5 - Studielejlighed

Lys og gennemlyst studielejlighed, ideel til singler eller et ungt par. Lejligheden byder på et åbent og indbydende opholdsrum, hvor stue og køkken smelter naturligt sammen og skaber en funktionel og hyggelig ramme om hverdagen

Køkkenet er udført i et stilrent design med kvalitetsmaterialer og moderne hårde hvidevarer. Badeværelset fremstår enkelt og elegant med en rummelig bruseniche.

Studielejligheden har desuden en altan til den ene side, hvor du kan nyde udelivet, samt adgang til altangang på den anden side.

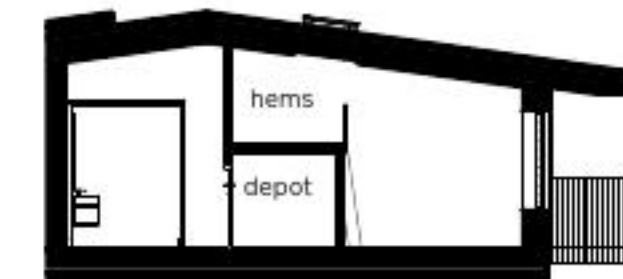

snit 1:200 (a4)

### Placering:

Trelleborggade  
nr. 93.5.03



Tegning er vejledende og ikke endelig målfast

Skala 1:100 (A4)



Note.

Alle lejligheder indeholder køkken med hårde hvidevarer og indrettede badeværelser. Øvrig indretning på plantegning (møbler, senge og skabe) har udelukkende til formål at vise en mulig indretning. Lejligheden er ikke møbleret.

### Signaturforklaring:

- \* køle-/ fryseskab
- kogetop og ovn
- opvaskemaskine
- skabsopbevaring
- stibede elementer ikke inkluderet

# Lejlighedstype A1.5 tag 2

## Høje Taastrup C

### Generel beskrivelse for lejligheder

Lejlighederne er opført i høj kvalitet med fokus på både æstetik, komfort og et sundt indeklima. De fremstår lyse og indbydende med ekstra loftshøjde, som giver en rummelig og elegant atmosfære.

- **Kvalitetsmaterialer:** Lejlighederne er udført med lyse lofter og massive bøg gulve. Vindueskarmer og paneler er ligeledes i massiv, lakeret bøg, som giver boligen et varmt og eksklusivt udtryk. Ved hoveddøren er der en praktisk fast måtte, elegant nedfældet i gulvet.
- **Sundt indeklima:** Byggeriet er opført med materialer godkendt til svanemærket byggeri. Derudover er der installeret sensorer, som løbende overvåger indeklimaet.
- **Kvalitetskøkkener:** Alle lejligheder er udstyret med solide køkkener fra Rotpunkt og hårde hvidevarer fra Blomberg, herunder induktionskogeplade. Køkkenet er opgraderet med en slidstærk keramisk køkkenbordplade og elegant nedfældet vask
- **Komfort i hverdagen:** Der er gulvvarme i alle lejligheder, som sikrer en behagelig temperatur året rundt og de bedste mulige indretningsmuligheder

### A1.5 - Studielejlighed

Lys og gennemlyst studielejlighed, ideel til singler eller et ungt par. Lejligheden byder på et åbent og indbydende opholdsrum, hvor stue og køkken smelter naturligt sammen og skaber en funktionel og hyggelig ramme om hverdagen

Køkkenet er udført i et stilrent design med kvalitetsmaterialer og moderne hårde hvidevarer. Badeværelset fremstår enkelt og elegant med en rummelig bruseniche.

Studielejligheden har desuden en altan til den ene side, hvor du kan nyde udelivet, samt adgang til altangang på den anden side.

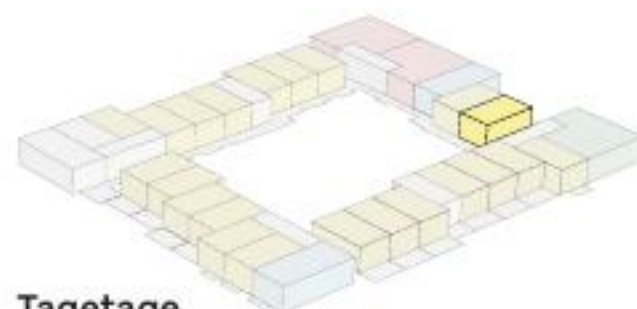

Tagetage

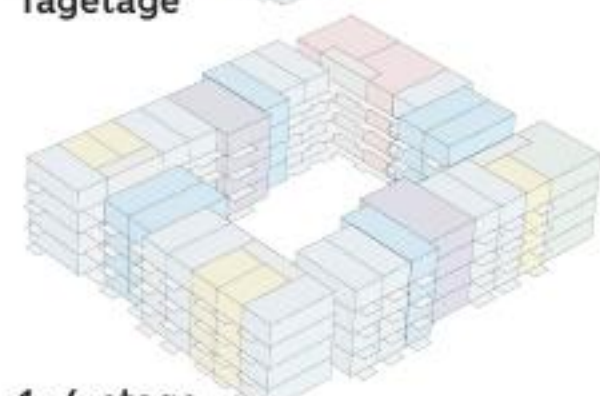

1.-4. etage

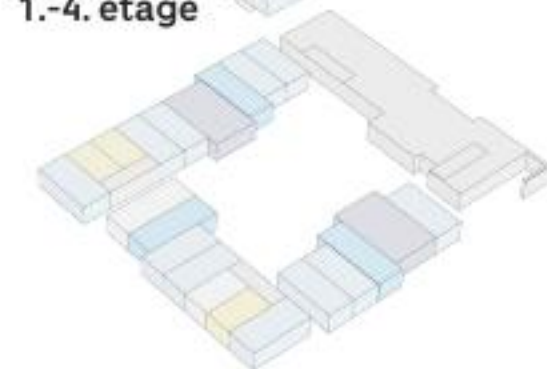

Stue-etage

Placering:

Trelleborggade  
nr. 127.5.01

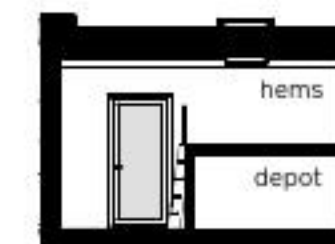
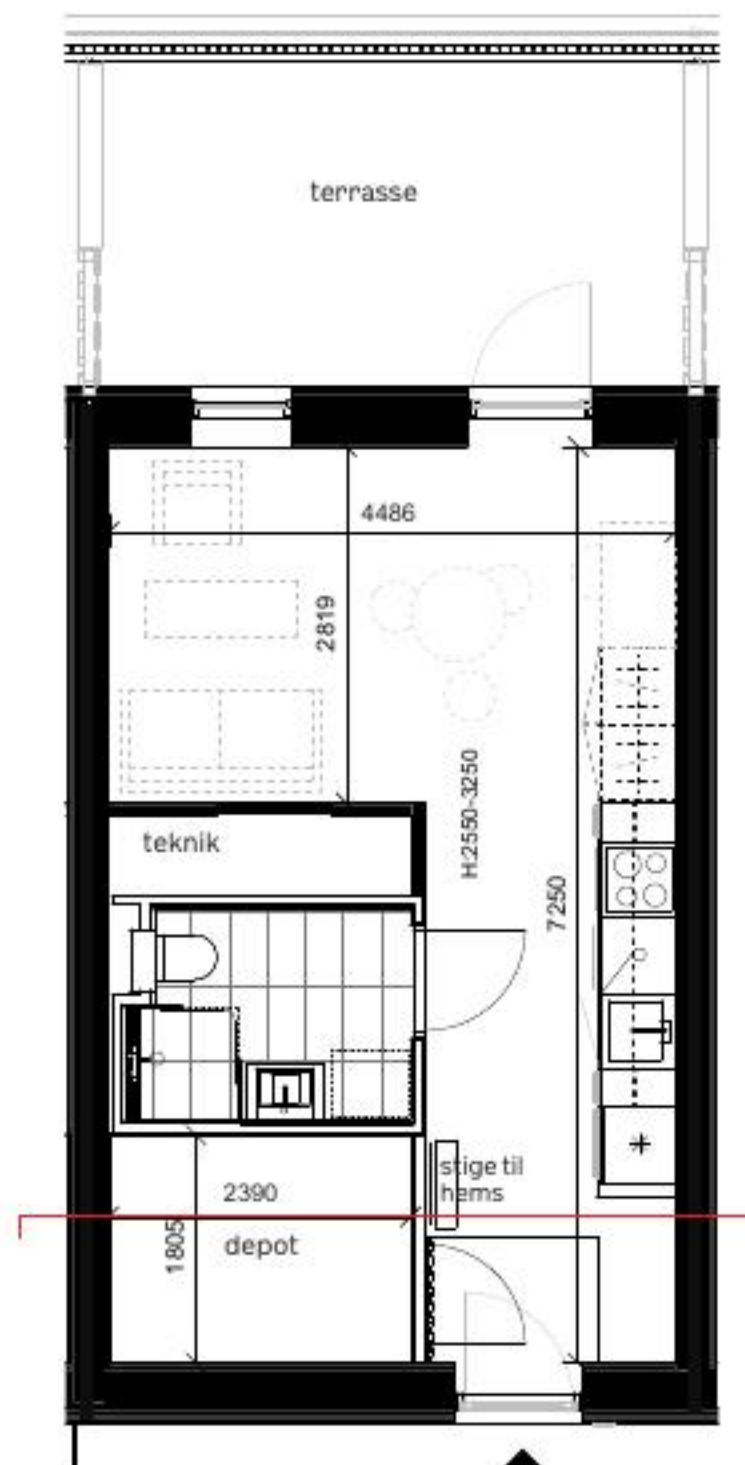

snit 1:200 (a4)



Tegning er vejledende og ikke endelig målfast

Skala 1:100 (A4)



Note.

Alle lejligheder indeholder køkken med hårde hvidevarer og indrettede badeværelser. Øvrig indretning på plantegning (møbler, senge og skabe) har udelukkende til formål at vise en mulig indretning. Lejligheden er ikke møbleret.

Signaturforklaring:

- \* køle-/ fryseskab
- ☉ kogetop og ovn
- ☑ opvaskemaskine
- ☐ skabsopbevaring
- ☒ stibede elementer ikke inkluderet

# Lejlighedstype A1.5 tag 2

## Høje Taastrup C

### Generel beskrivelse for lejligheder

Lejlighederne er opført i høj kvalitet med fokus på både æstetik, komfort og et sundt indeklima. De fremstår lyse og indbydende med ekstra loftshøjde, som giver en rummelig og elegant atmosfære.

- **Kvalitetsmaterialer:** Lejlighederne er udført med lyse lofter og massive bøg gulve. Vindueskarne og paneler er ligeledes i massiv, lakeret bøg, som giver boligen et varmt og eksklusivt udtryk. Ved hoveddøren er der en praktisk fast måtte, elegant nedfældet i gulvet.
- **Sundt indeklima:** Byggeriet er opført med materialer godkendt til svanemærket byggeri. Derudover er der installeret sensorer, som løbende overvåger indeklimaet.
- **Kvalitetskøkkener:** Alle lejligheder er udstyret med solide køkkener fra Rotpunkt og hårde hvidevarer fra Blomberg, herunder induktionskogeplade. Køkkenet er opgraderet med en slidstærk keramisk køkkenbordplade og elegant nedfældet vask
- **Komfort i hverdagen:** Der er gulvvarme i alle lejligheder, som sikrer en behagelig temperatur året rundt og de bedst mulige indretningsmuligheder

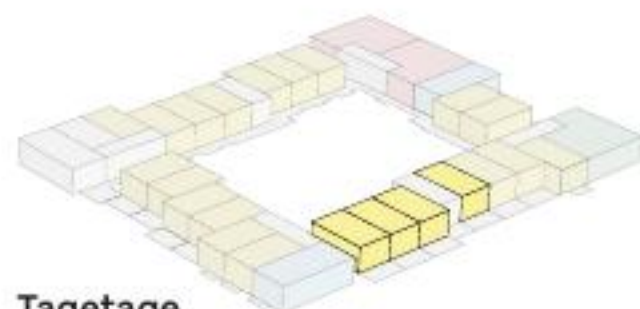

Tagetage

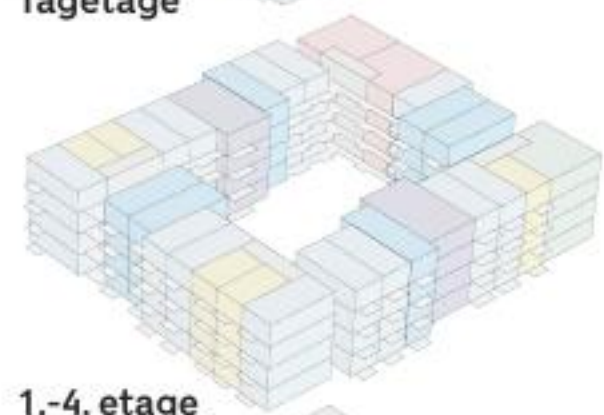

1.-4. etage

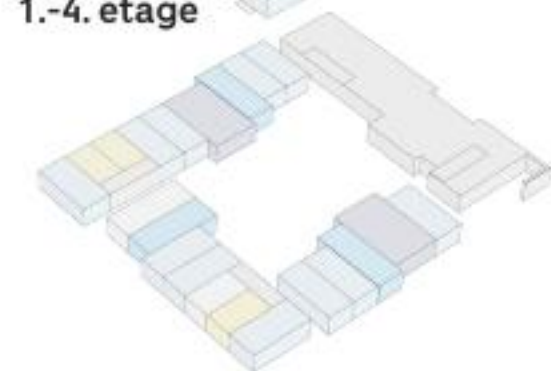

Stue-etage

### A1.5 - Studielejlighed

Lys og gennemlyst studielejlighed, ideel til singler eller et ungt par. Lejligheden byder på et åbent og indbydende opholdsrum, hvor stue og køkken smelter naturligt sammen og skaber en funktionel og hyggelig ramme om hverdagen

Køkkenet er udført i et stilrent design med kvalitetsmaterialer og moderne hårde hvidevarer. Badeværelset fremstår enkelt og elegant med en rummelig bruseniche.

Studielejligheden har desuden en altan til den ene side, hvor du kan nyde udelivet, samt adgang til altangang på den anden side.

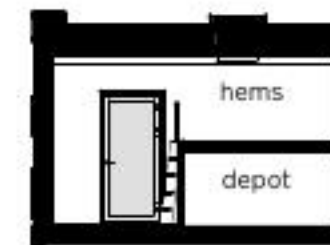

snit 1:200 (a4)

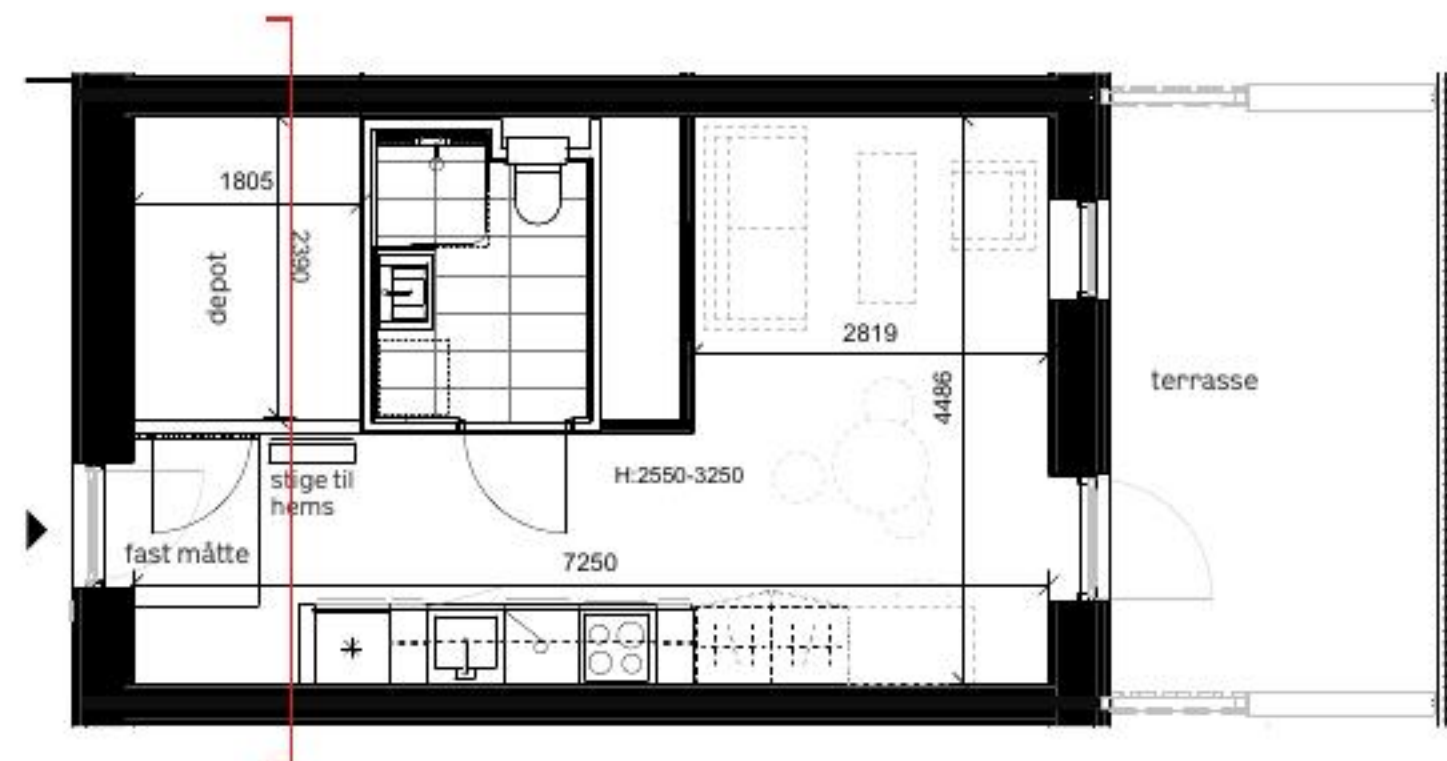

### Placering:

Trelleborggade  
nr. 127.5.06  
nr. 145.5.01  
nr. 145.5.02  
nr. 145.5.03



Tegning er vejledende og ikke endelig målfast

Skala 1:100 (A4)



Note.

Alle lejligheder indeholder køkken med hårde hvidevarer og indrettede badeværelser. Øvrig indretning på plantegning (møbler, senge og skabe) har udelukkende til formål at vise en mulig indretning. Lejligheden er ikke møbleret.

### Signaturforklaring:

- \* køle-/ fryseskab
- ☉ kogetop og ovn
- ☑ opvaskemaskine
- ☐ skabsopbevaring
- ☒ stibede elementer ikke inkluderet

# Lejlighedstype A1.5 tag 2

## Høje Taastrup C

### Generel beskrivelse for lejligheder

Lejlighederne er opført i høj kvalitet med fokus på både æstetik, komfort og et sundt indeklima. De fremstår lyse og indbydende med ekstra loftshøjde, som giver en rummelig og elegant atmosfære.

- **Kvalitetsmaterialer:** Lejlighederne er udført med lyse lofter og massive bøg gulve. Vindueskarme og paneler er ligeledes i massiv, lakeret bøg, som giver boligen et varmt og eksklusivt udtryk. Ved hoveddøren er der en praktisk fast måtte, elegant nedfældet i gulvet.
- **Sundt indeklima:** Byggeriet er opført med materialer godkendt til svanemærket byggeri. Derudover er der installeret sensorer, som løbende overvåger indeklimaet.
- **Kvalitetskøkkener:** Alle lejligheder er udstyret med solide køkkener fra Rotpunkt og hårde hvidevarer fra Blomberg, herunder induktionskogeplade. Køkkenet er opgraderet med en slidstærk keramisk køkkenbordplade og elegant nedfældet vask
- **Komfort i hverdagen:** Der er gulvvarme i alle lejligheder, som sikrer en behagelig temperatur året rundt og de bedste mulige indretningsmuligheder

### A1.5 - Studielejlighed

Lys og gennemlyst studielejlighed, ideel til singler eller et ungt par. Lejligheden byder på et åbent og indbydende opholdsrum, hvor stue og køkken smelter naturligt sammen og skaber en funktionel og hyggelig ramme om hverdagen

Køkkenet er udført i et stilrent design med kvalitetsmaterialer og moderne hårde hvidevarer. Badeværelset fremstår enkelt og elegant med en rummelig bruseniche.

Studielejligheden har desuden en altan til den ene side, hvor du kan nyde udelivet, samt adgang til altangang på den anden side.

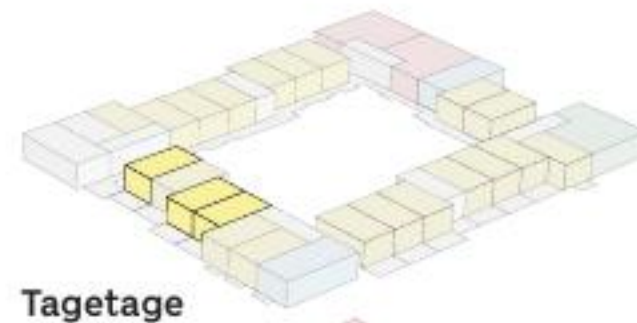

Tagetage

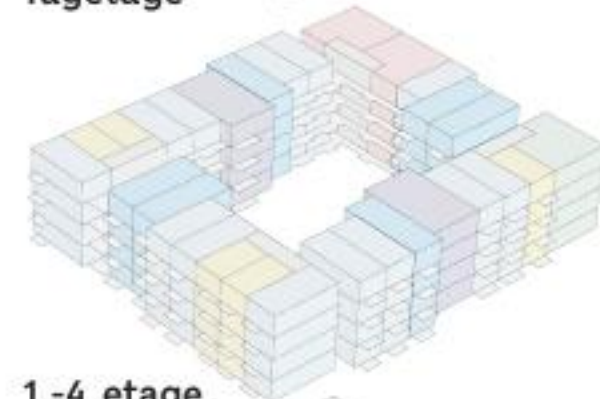

1.-4. etage

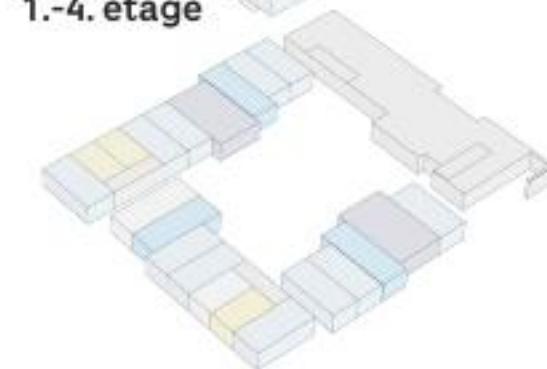

Stue-etage

### Placering:

Trelleborggade  
nr. 93.5.01  
nr. 145.5.07  
nr. 145.5.08

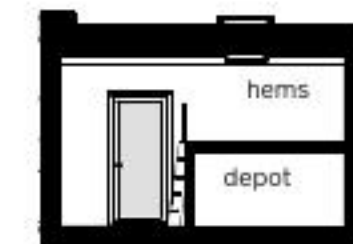

snit 1:200 (a4)



Tegning er vejledende og ikke endelig målfast

Skala 1:100 (A4)



Note.

Alle lejligheder indeholder køkken med hårde hvidevarer og indrettede badeværelser. Øvrig indretning på plantegning (møbler, senge og skabe) har udelukkende til formål at vise en mulig indretning. Lejligheden er ikke møbleret.

### Signaturforklaring:

- \* køle-/ fryseskab
- ☉ kogetop og ovn
- ☑ opvaskemaskine
- ☐ skabsopbevaring
- ☒ stibede elementer ikke inkluderet

# Lejlighedstype A1.5 tag 2

## Høje Taastrup C

### Generel beskrivelse for lejligheder

Lejlighederne er opført i høj kvalitet med fokus på både æstetik, komfort og et sundt indeklima. De fremstår lyse og indbydende med ekstra loftshøjde, som giver en rummelig og elegant atmosfære.

- **Kvalitetsmaterialer:** Lejlighederne er udført med lyse lofter og massive bøgegulve. Vindueskarme og paneler er ligeledes i massiv, lakeret bøg, som giver boligen et varmt og eksklusivt udtryk. Ved hoveddøren er der en praktisk fast måtte, elegant nedfældet i gulvet.
- **Sundt indeklima:** Byggeriet er opført med materialer godkendt til svanemærket byggeri. Derudover er der installeret sensorer, som løbende overvåger indeklimaet.
- **Kvalitetskøkkener:** Alle lejligheder er udstyret med solide køkkener fra Rotpunkt og hårde hvidevarer fra Blomberg, herunder induktionskogeplade. Køkkenet er opgraderet med en slidstærk keramisk køkkenbordplade og elegant nedfældet vask
- **Komfort i hverdagen:** Der er gulvvarme i alle lejligheder, som sikrer en behagelig temperatur året rundt og de bedst mulige indretningsmuligheder

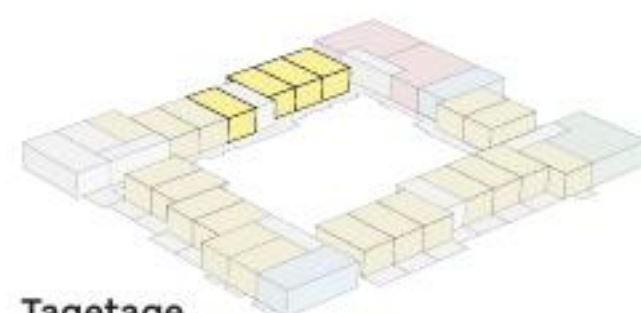

Tagetage

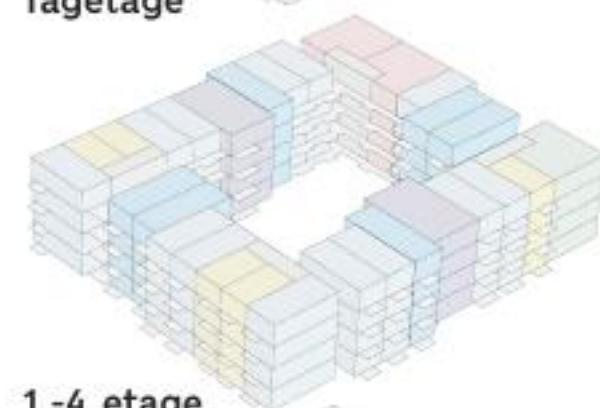

1.-4. etage

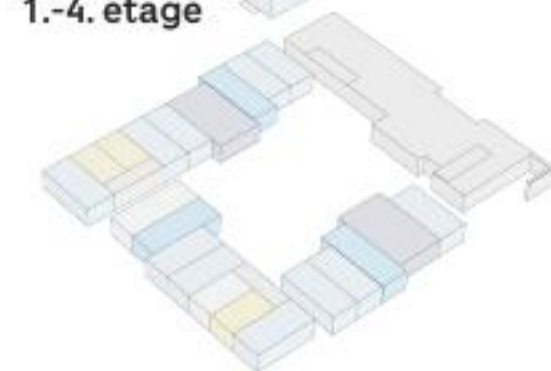

Stue-etage

### A1.5 - Studielejlighed

Lys og gennemlyst studielejlighed, ideel til singler eller et ungt par. Lejligheden byder på et åbent og indbydende opholdsrum, hvor stue og køkken smelter naturligt sammen og skaber en funktionel og hyggelig ramme om hverdagen

Køkkenet er udført i et stilrent design med kvalitetsmaterialer og moderne hårde hvidevarer. Badeværelset fremstår enkelt og elegant med en rummelig bruseniche.

Studielejligheden har desuden en altan til den ene side, hvor du kan nyde udelivet, samt adgang til altangang på den anden side.

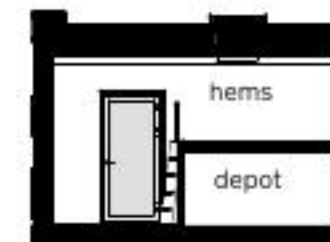

snit 1:200 (a4)

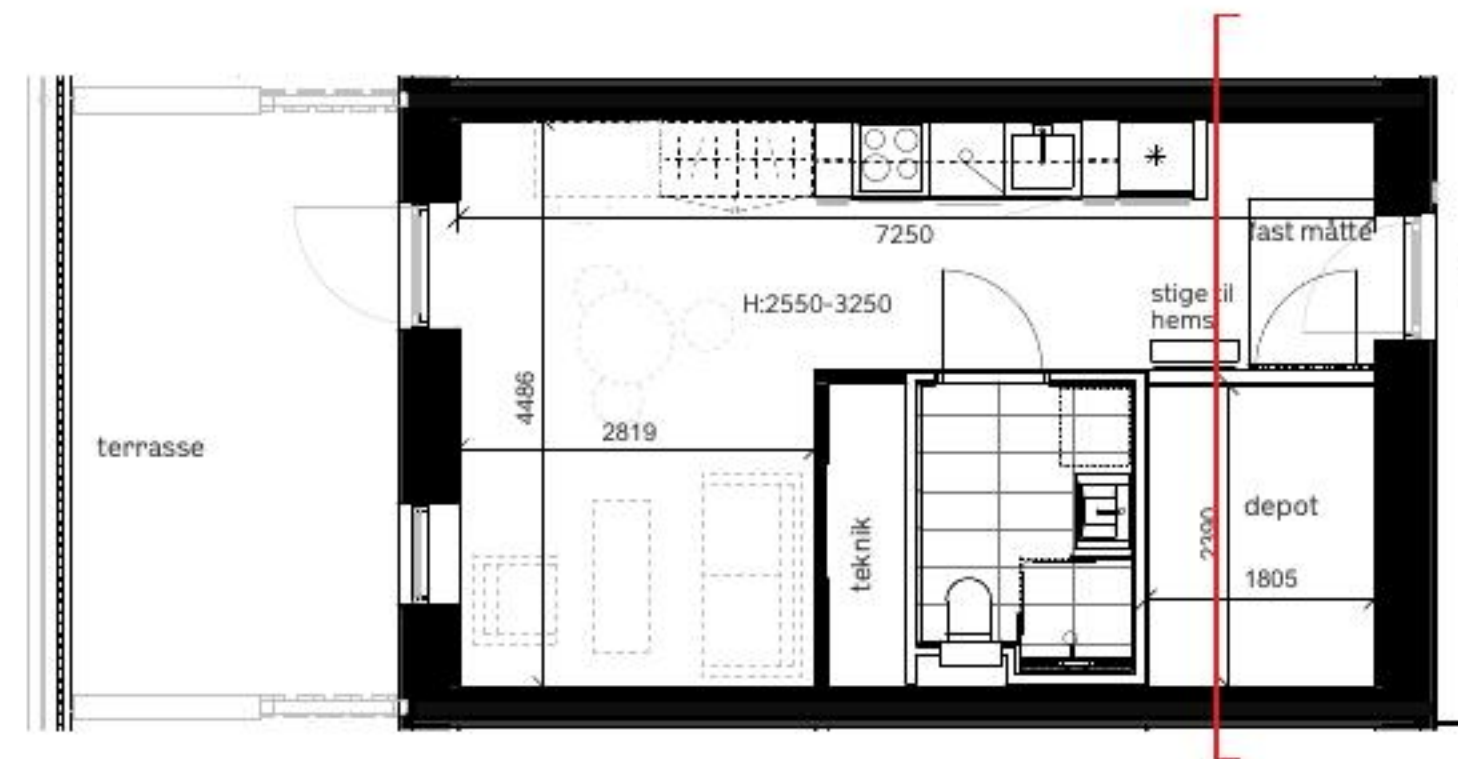

### Placering:

Trelleborggade  
nr. 93.5.06  
nr. 107.5.01  
nr. 107.5.02  
nr. 107.5.03



Tegning er vejledende og ikke endelig målfast

Skala 1:100 (A4)



Note.

Alle lejligheder indeholder køkken med hårde hvidevarer og indrettede badeværelser. Øvrig indretning på plantegning (møbler, senge og skabe) har udelukkende til formål at vise en mulig indretning. Lejligheden er ikke møbleret.

### Signaturforklaring:

-  køle-/ fryseskab
-  kogetop og ovn
-  opvaskemaskine
-  skabsopbevaring
-  stibede elementer ikke inkluderet

# Lejlighedstype A1.5 tag 2 sv

## Høje Taastrup C

### Generel beskrivelse for lejligheder

Lejlighederne er opført i høj kvalitet med fokus på både æstetik, komfort og et sundt indeklima. De fremstår lyse og indbydende med ekstra loftshøjde, som giver en rummelig og elegant atmosfære.

- **Kvalitetsmaterialer:** Lejlighederne er udført med lyse lofter og massive bølgegulve. Vindueskarmer og paneler er ligeledes i massiv, lakeret bøg, som giver boligen et varmt og eksklusivt udtryk. Ved hoveddøren er der en praktisk fast måtte, elegant nedfældet i gulvet.
- **Sundt indeklima:** Byggeriet er opført med materialer godkendt til svanemærket byggeri. Derudover er der installeret sensorer, som løbende overvåger indeklimaet.
- **Kvalitetskøkkener:** Alle lejligheder er udstyret med solide køkkener fra Rotpunkt og hårde hvidevarer fra Blomberg, herunder induktionskogeplade. Køkkenet er opgraderet med en slidstærk keramisk køkkenbordplade og elegant nedfældet vask
- **Komfort i hverdagen:** Der er gulvvarme i alle lejligheder, som sikrer en behagelig temperatur året rundt og de bedst mulige indretningsmuligheder

### A1.5 - Studielejlighed

Lys og gennemlyst studielejlighed, ideel til singler eller et ungt par. Lejligheden byder på et åbent og indbydende opholdsrum, hvor stue og køkken smelter naturligt sammen og skaber en funktionel og hyggelig ramme om hverdagen

Køkkenet er udført i et stilrent design med kvalitetsmaterialer og moderne hårde hvidevarer. Badeværelset fremstår enkelt og elegant med en rummelig bruseniche.

Studielejligheden har desuden en altan til den ene side, hvor du kan nyde udelivet, samt adgang til altangang på den anden side.

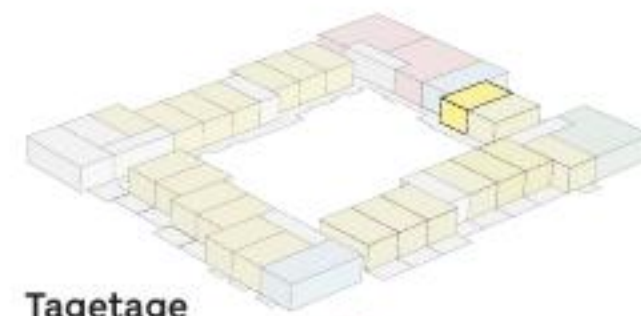

Tagetage

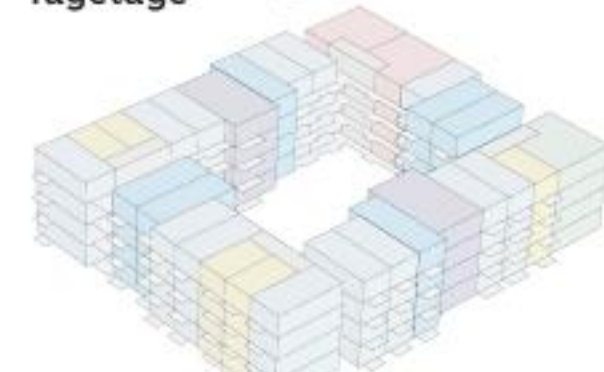

1.-4. etage

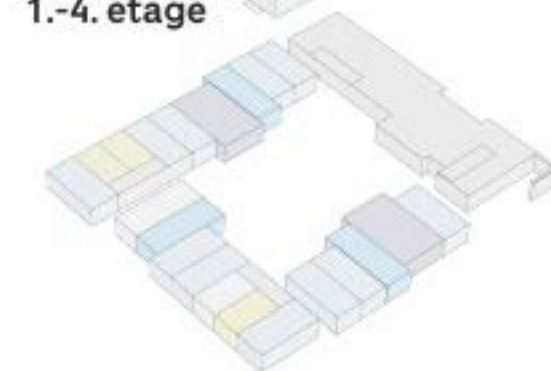

Stue-etage

### Placering:

Trelleborggade  
nr. 107.5.07

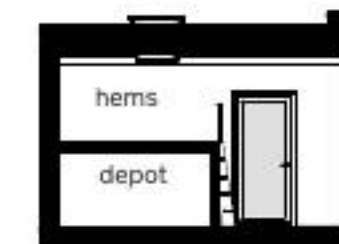
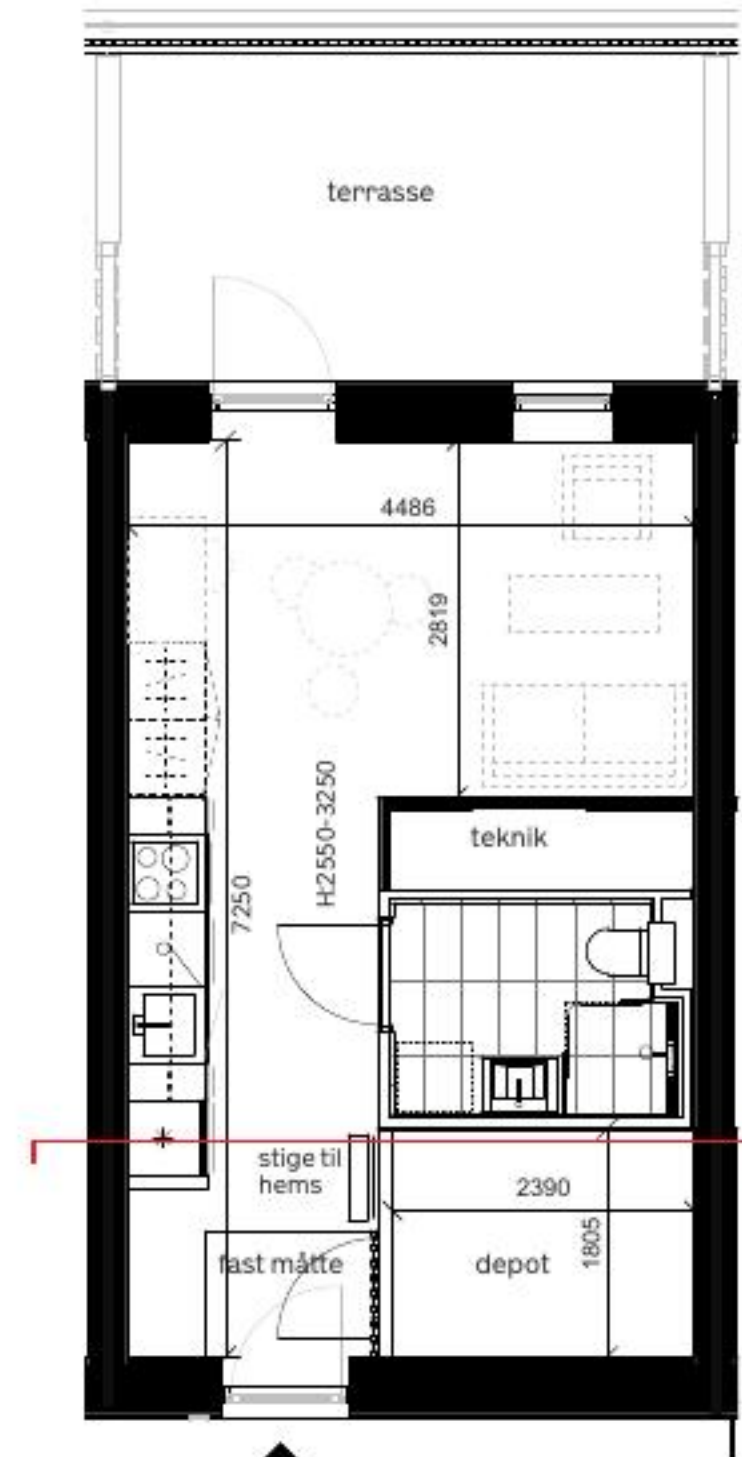

snit 1:200 (a4)



Tegning er vejledende og ikke endelig målfast

Skala 1:100 (A4)



Note.

Alle lejligheder indeholder køkken med hårde hvidevarer og indrettede badeværelser. Øvrig indretning på plantegning (møbler, senge og skabe) har udelukkende til formål at vise en mulig indretning. Lejligheden er ikke møbleret.

### Signaturforklaring:

- \* køle-/ fryseskab
- ☉ kogetop og ovn
- ☑ opvaskemaskine
- ☐ skabsopbevaring
- ☒ stibede elementer ikke inkluderet

# Lejlighedstype A1.5 tag 2 sv

## Høje Taastrup C

### Generel beskrivelse for lejligheder

Lejlighederne er opført i høj kvalitet med fokus på både æstetik, komfort og et sundt indeklima. De fremstår lyse og indbydende med ekstra loftshøjde, som giver en rummelig og elegant atmosfære.

- **Kvalitetsmaterialer:** Lejlighederne er udført med lyse lofter og massive bøg gulve. Vindueskarne og paneler er ligeledes i massiv, lakeret bøg, som giver boligen et varmt og eksklusivt udtryk. Ved hoveddøren er der en praktisk fast måtte, elegant nedfældet i gulvet.
- **Sundt indeklima:** Byggeriet er opført med materialer godkendt til svanemærket byggeri. Derudover er der installeret sensorer, som løbende overvåger indeklimaet.
- **Kvalitetskøkkener:** Alle lejligheder er udstyret med solide køkkener fra Rotpunkt og hårde hvidevarer fra Blomberg, herunder induktionskogeplade. Køkkenet er opgraderet med en slidstærk keramisk køkkenbordplade og elegant nedfældet vask
- **Komfort i hverdagen:** Der er gulvvarme i alle lejligheder, som sikrer en behagelig temperatur året rundt og de bedst mulige indretningsmuligheder

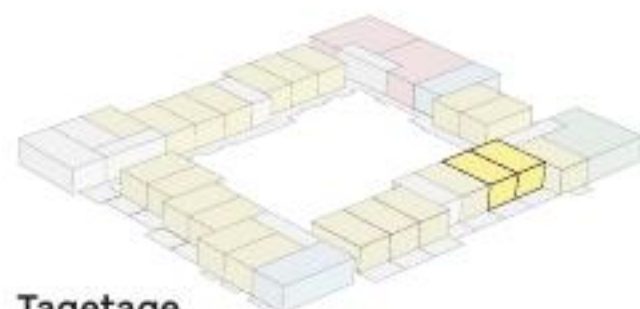

Tagetage

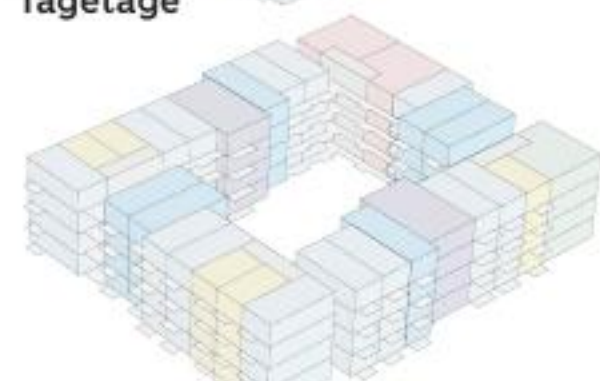

1.-4. etage

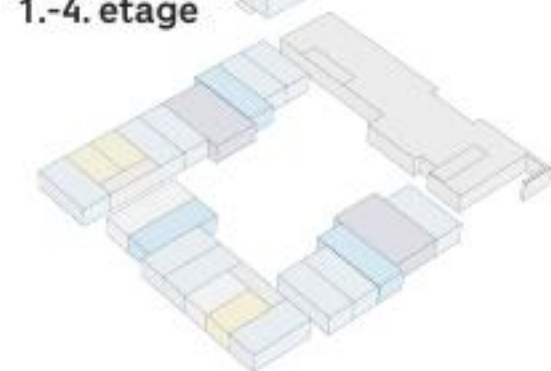

Stue-etage

### A1.5 - Studielejlighed

Lys og gennemlyst studielejlighed, ideel til singler eller et ungt par. Lejligheden byder på et åbent og indbydende opholdsrum, hvor stue og køkken smelter naturligt sammen og skaber en funktionel og hyggelig ramme om hverdagen

Køkkenet er udført i et stilrent design med kvalitetsmaterialer og moderne hårde hvidevarer. Badeværelset fremstår enkelt og elegant med en rummelig bruseniche.

Studielejligheden har desuden en altan til den ene side, hvor du kan nyde udelivet, samt adgang til altangang på den anden side.

### Placering:

Trelleborggade  
nr. 127.5.04  
nr. 127.5.05

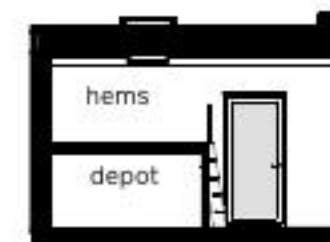

snit 1:200 (a4)

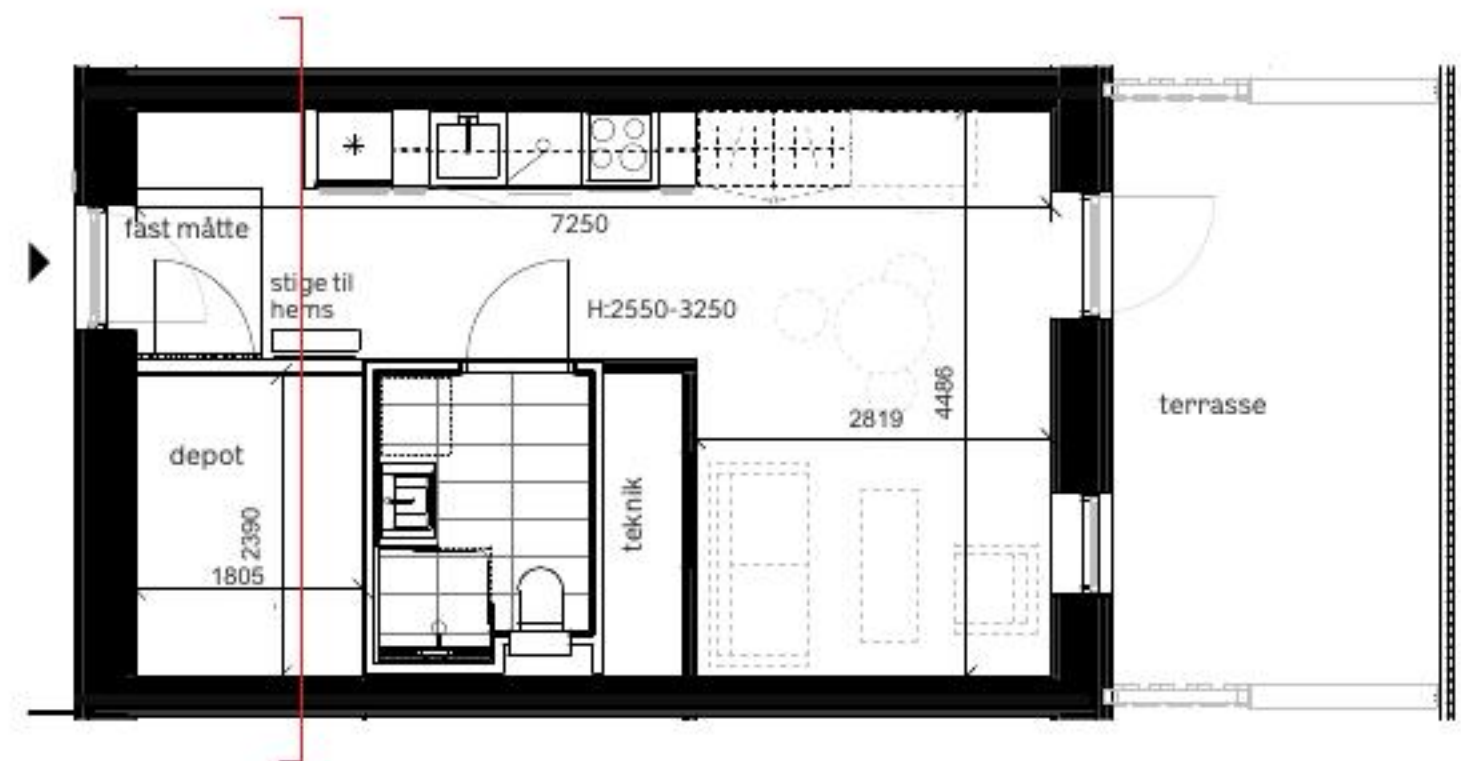

Tegning er vejledende og ikke endelig målfast

Skala 1:100 (A4)



Note.

Alle lejligheder indeholder køkken med hårde hvidevarer og indrettede badeværelser. Øvrig indretning på plantegning (møbler, senge og skabe) har udelukkende til formål at vise en mulig indretning. Lejligheden er ikke møbleret.

Signaturforklaring:

- \* køle-/ fryseskab
- ☉ kogetop og ovn
- ☑ opvaskemaskine
- ☐ skabsopbevaring
- ☒ stibede elementer ikke inkluderet

# Lejlighedstype A1.5 tag 2 sv

## Høje Taastrup C

### Generel beskrivelse for lejligheder

Lejlighederne er opført i høj kvalitet med fokus på både æstetik, komfort og et sundt indeklima. De fremstår lyse og indbydende med ekstra loftshøjde, som giver en rummelig og elegant atmosfære.

- **Kvalitetsmaterialer:** Lejlighederne er udført med lyse lofter og massive bøg gulve. Vindueskarme og paneler er ligeledes i massiv, lakeret bøg, som giver boligen et varmt og eksklusivt udtryk. Ved hoveddøren er der en praktisk fast måtte, elegant nedfældet i gulvet.
- **Sundt indeklima:** Byggeriet er opført med materialer godkendt til svanemærket byggeri. Derudover er der installeret sensorer, som løbende overvåger indeklimaet.
- **Kvalitetskøkkener:** Alle lejligheder er udstyret med solide køkkener fra Rotpunkt og hårde hvidevarer fra Blomberg, herunder induktionskogeplade. Køkkenet er opgraderet med en slidstærk keramisk køkkenbordplade og elegant nedfældet vask
- **Komfort i hverdagen:** Der er gulvvarme i alle lejligheder, som sikrer en behagelig temperatur året rundt og de bedste mulige indretningsmuligheder

### A1.5 - Studielejlighed

Lys og gennemlyst studielejlighed, ideel til singler eller et ungt par. Lejligheden byder på et åbent og indbydende opholdsrum, hvor stue og køkken smelter naturligt sammen og skaber en funktionel og hyggelig ramme om hverdagen

Køkkenet er udført i et stilrent design med kvalitetsmaterialer og moderne hårde hvidevarer. Badeværelset fremstår enkelt og elegant med en rummelig bruseniche.

Studielejligheden har desuden en altan til den ene side, hvor du kan nyde udelivet, samt adgang til altangang på den anden side.

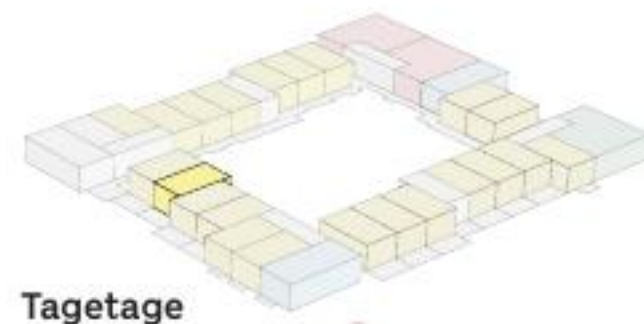

Tagetage

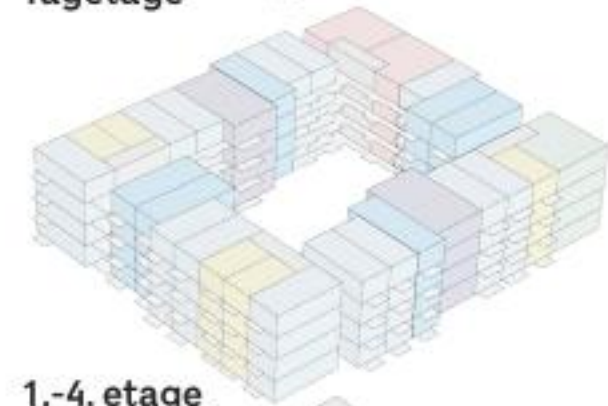

1.-4. etage

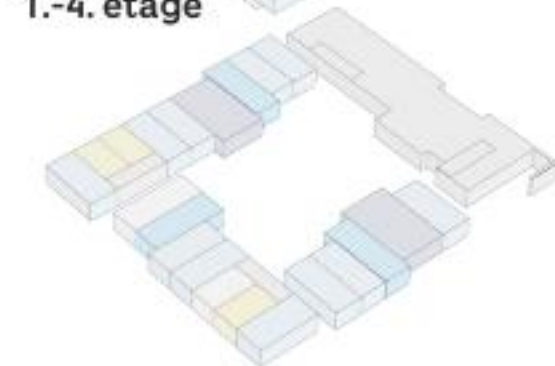

Stue-etage

### Placering:

Trelleborggade  
nr. 145.5.09

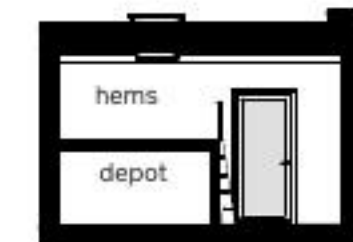
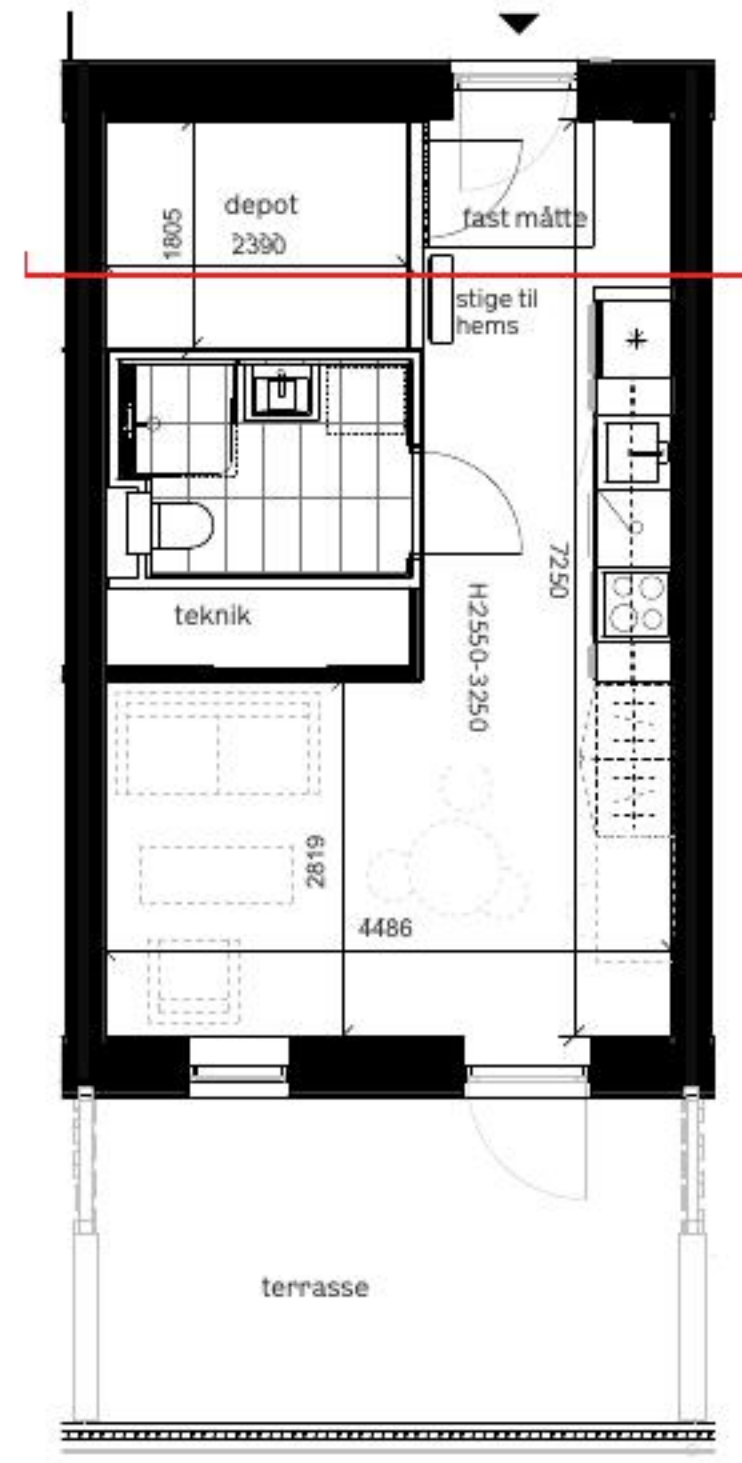

snit 1:200 (a4)



Tegning er vejledende og ikke endelig målfast

Skala 1:100 (A4)



Note.

Alle lejligheder indeholder køkken med hårde hvidevarer og indrettede badeværelser. Øvrig indretning på plantegning (møbler, senge og skabe) har udelukkende til formål at vise en mulig indretning. Lejligheden er ikke møbleret.

### Signatur og forklaring:

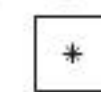

køle-/fryseskab



kogetop og ovn



opvaskemaskine



skabsopbevaring



stibede elementer ikke inkluderet

# Lejlighedstype A1.5 tag 2 sv

## Høje Taastrup C

### Generel beskrivelse for lejligheder

Lejlighederne er opført i høj kvalitet med fokus på både æstetik, komfort og et sundt indeklima. De fremstår lyse og indbydende med ekstra loftshøjde, som giver en rummelig og elegant atmosfære.

- **Kvalitetsmaterialer:** Lejlighederne er udført med lyse lofter og massive bøg gulve. Vindueskarne og paneler er ligeledes i massiv, lakeret bøg, som giver boligen et varmt og eksklusivt udtryk. Ved hoveddøren er der en praktisk fast måtte, elegant nedfældet i gulvet.
- **Sundt indeklima:** Byggeriet er opført med materialer godkendt til svanemærket byggeri. Derudover er der installeret sensorer, som løbende overvåger indeklimaet.
- **Kvalitetskøkkener:** Alle lejligheder er udstyret med solide køkkener fra Rotpunkt og hårde hvidevarer fra Blomberg, herunder induktionskogeplade. Køkkenet er opgraderet med en slidstærk keramisk køkkenbordplade og elegant nedfældet vask
- **Komfort i hverdagen:** Der er gulvvarme i alle lejligheder, som sikrer en behagelig temperatur året rundt og de bedst mulige indretningsmuligheder

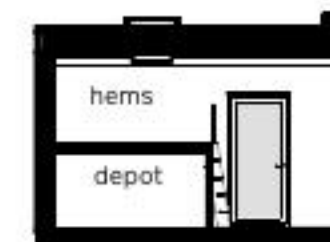

snit 1:200 (a4)

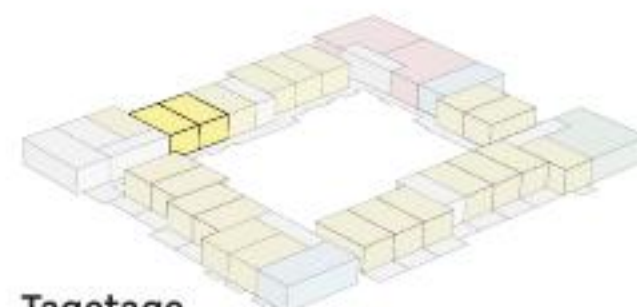
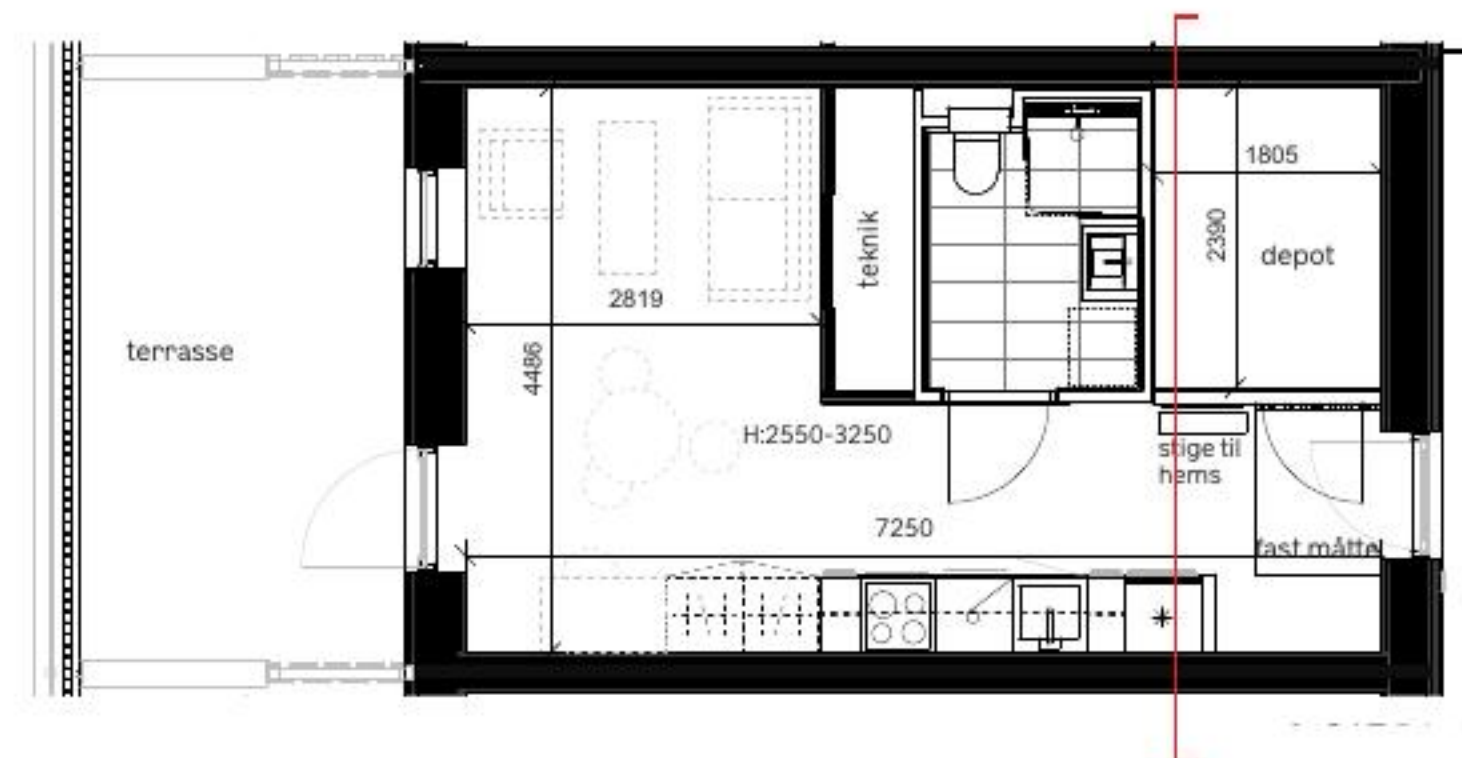

Tagetage

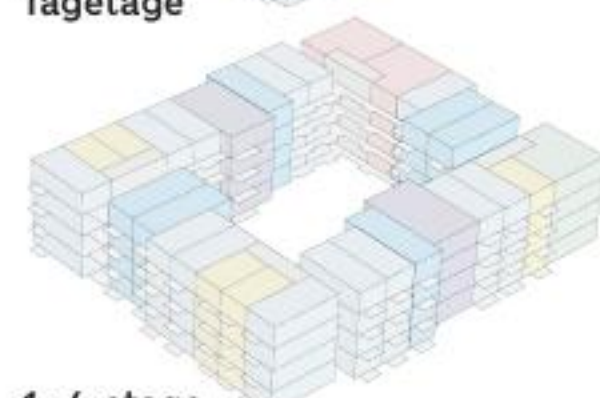

1.-4. etage

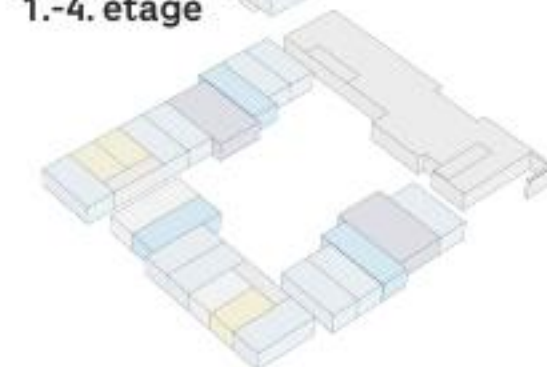

Stue-etage

### A1.5 - Studielejlighed

Lys og gennemlyst studielejlighed, ideel til singler eller et ungt par. Lejligheden byder på et åbent og indbydende opholdsrum, hvor stue og køkken smelter naturligt sammen og skaber en funktionel og hyggelig ramme om hverdagen

Køkkenet er udført i et stilrent design med kvalitetsmaterialer og moderne hårde hvidevarer. Badeværelset fremstår enkelt og elegant med en rummelig bruseniche.

Studielejligheden har desuden en altan til den ene side, hvor du kan nyde udelivet, samt adgang til altangang på den anden side.

### Placering:

Trelleborggade  
nr. 93.5.04  
nr. 93.5.05



Tegning er vejledende og ikke endelig målfast

Skala 1:100 (A4)



Note.

Alle lejligheder indeholder køkken med hårde hvidevarer og indrettede badeværelser. Øvrig indretning på plantegning (møbler, senge og skabe) har udelukkende til formål at vise en mulig indretning. Lejligheden er ikke møbleret.

### Signaturforklaring:

- \* køle-/ fryseskab
- ☉ kogetop og ovn
- ☑ opvaskemaskine
- ☐ skabsopbevaring
- ☒ stibede elementer ikke inkluderet

# Lejlighedstype B2

## Høje Taastrup C

### Generel beskrivelse for lejligheder

Lejlighederne er opført i høj kvalitet med fokus på både æstetik, komfort og et sundt indeklima. De fremstår lyse og indbydende med ekstra loftshøjde, som giver en rummelig og elegant atmosfære.

- **Kvalitetsmaterialer:** Lejlighederne er udført med lyse lofter og massive bøg gulve. Vindueskarmer og paneler er ligeledes i massiv, lakeret bøg, som giver boligen et varmt og eksklusivt udtryk. Ved hoveddøren er der en praktisk fast måtte, elegant nedfældet i gulvet.
- **Sundt indeklima:** Byggeriet er opført med materialer godkendt til svanemærket byggeri. Derudover er der installeret sensorer, som løbende overvåger indeklimaet.
- **Kvalitetskøkkener:** Alle lejligheder er udstyret med solide køkkener fra Rotpunkt og hårde hvidevarer fra Blomberg, herunder induktionskogeplade. Køkkenet er opgraderet med en slidstærk keramisk køkkenbordplade og elegant nedfældet vask
- **Komfort i hverdagen:** Der er gulvvarme i alle lejligheder, som sikrer en behagelig temperatur året rundt og de bedst mulige indretningsmuligheder

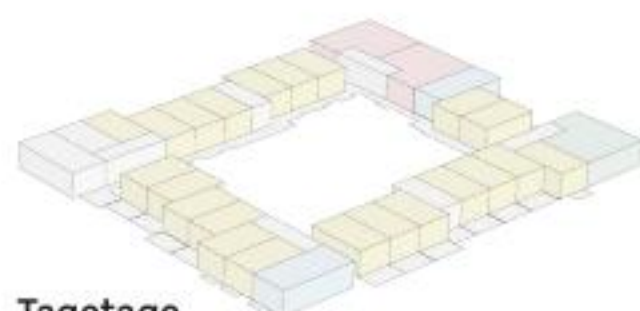
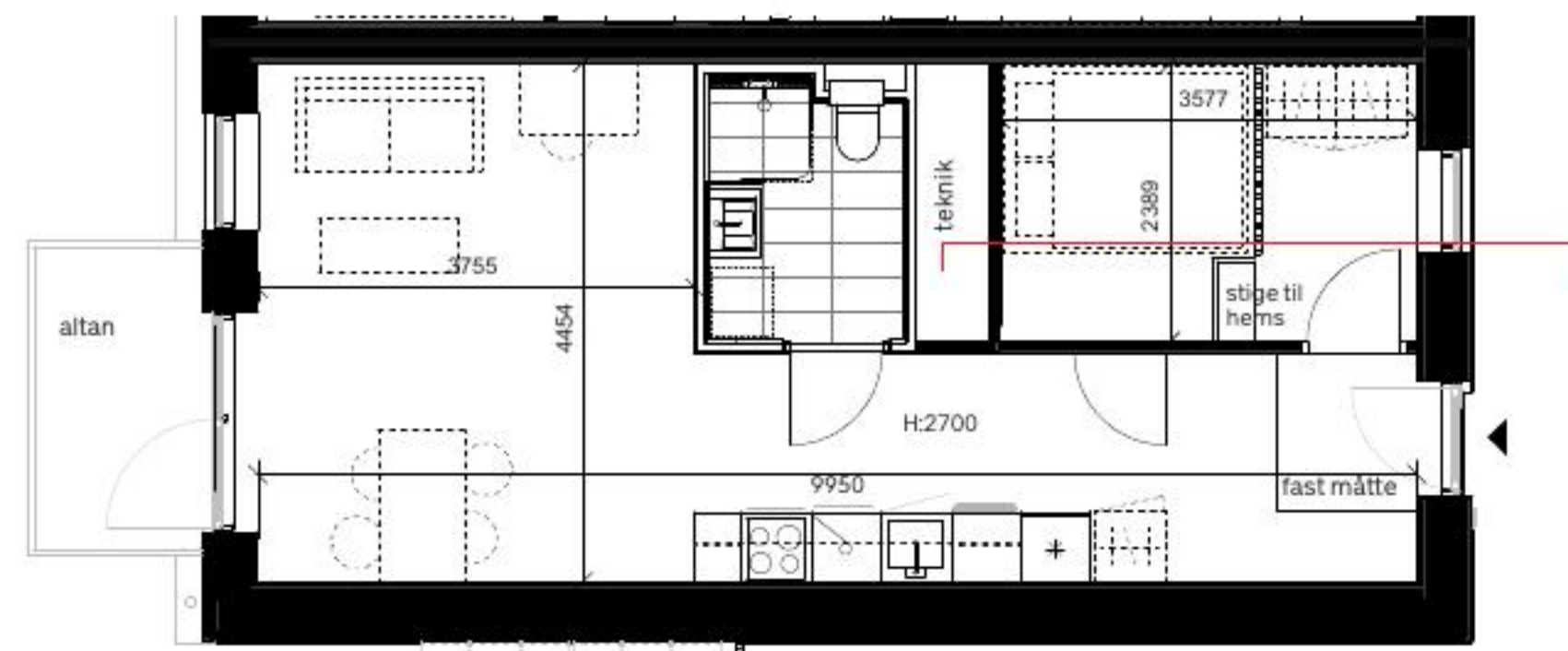
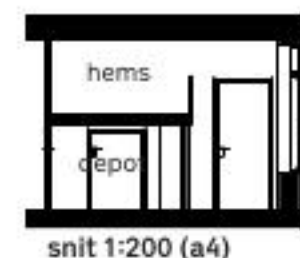

Tagetage

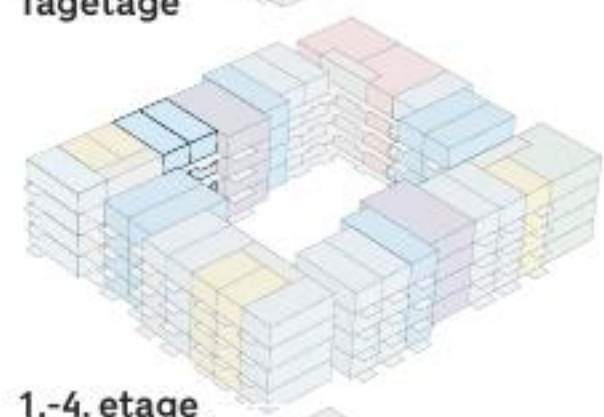

1.-4. etage

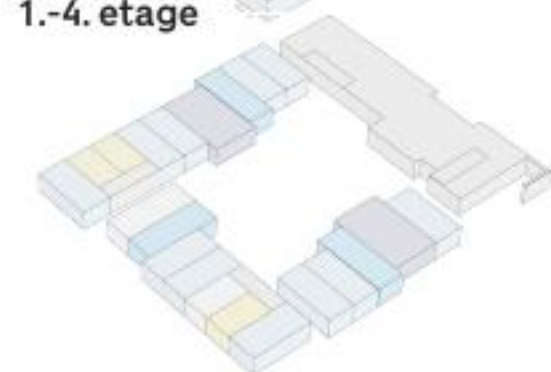

Stue-etage

### B2 2-værelses lejlighed

2-værelses lejlighed - ideel for singler eller par. Lejligheden er i ét plan og har en lille entré, et åbent stue- og køkkenområde med køkken og hårde hvidevarer i høj kvalitet.

Lejligheden har et enkelt og stilfuldt badeværelse med rummelig bruseniche. I værelset er nederst et depotrum, med hems ovenpå som fungerer som soveværelse.

Lejligheden har egen altan hvor man kan skabe sin egen grønne oase.

### Placering:

Trelleborggade  
nr. 93.1.05  
nr. 93.1.06  
nr. 93.2.05  
nr. 93.2.06  
nr. 93.3.05  
nr. 93.3.06  
nr. 93.4.05  
nr. 93.4.06



Tegning er vejledende og ikke endelig målfast

Skala 1:100 (A4)



Note.

Alle lejligheder indeholder køkken med hårde hvidevarer og indrettede badeværelser. Øvrig indretning på plantegning (møbler, senge og skabe) har udelukkende til formål at vise en mulig indretning. Lejligheden er ikke møbleret.

### Signaturforklaring:

- \* køle-/ fryseskab
- ☼ kogetop og ovn
- ☑ opvaskemaskine
- ☐ skabsopbevaring
- ☒ stibede elementer ikke inkluderet

# Lejlighedstype B2 - stue

## Høje Taastrup C

### Generel beskrivelse for lejligheder

Lejlighederne er opført i høj kvalitet med fokus på både æstetik, komfort og et sundt indeklima. De fremstår lyse og indbydende med ekstra loftshøjde, som giver en rummelig og elegant atmosfære.

- **Kvalitetsmaterialer:** Lejlighederne er udført med lyse lofter og massive bøg gulve. Vindueskarmer og paneler er ligeledes i massiv, lakeret bøg, som giver boligen et varmt og eksklusivt udtryk. Ved hoveddøren er der en praktisk fast måtte, elegant nedfældet i gulvet.
- **Sundt indeklima:** Byggeriet er opført med materialer godkendt til svanemærket byggeri. Derudover er der installeret sensorer, som løbende overvåger indeklimaet.
- **Kvalitetskøkkener:** Alle lejligheder er udstyret med solide køkkener fra Rotpunkt og hårde hvidevarer fra Blomberg, herunder induktionskogeplade. Køkkenet er opgraderet med en slidstærk keramisk køkkenbordplade og elegant nedfældet vask.
- **Komfort i hverdagen:** Der er gulvvarme i alle lejligheder, som sikrer en behagelig temperatur året rundt og de bedste mulige indretningsmuligheder.

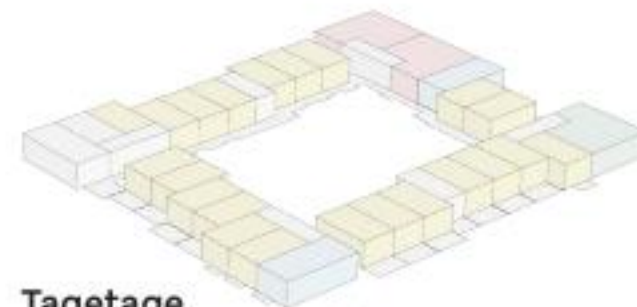
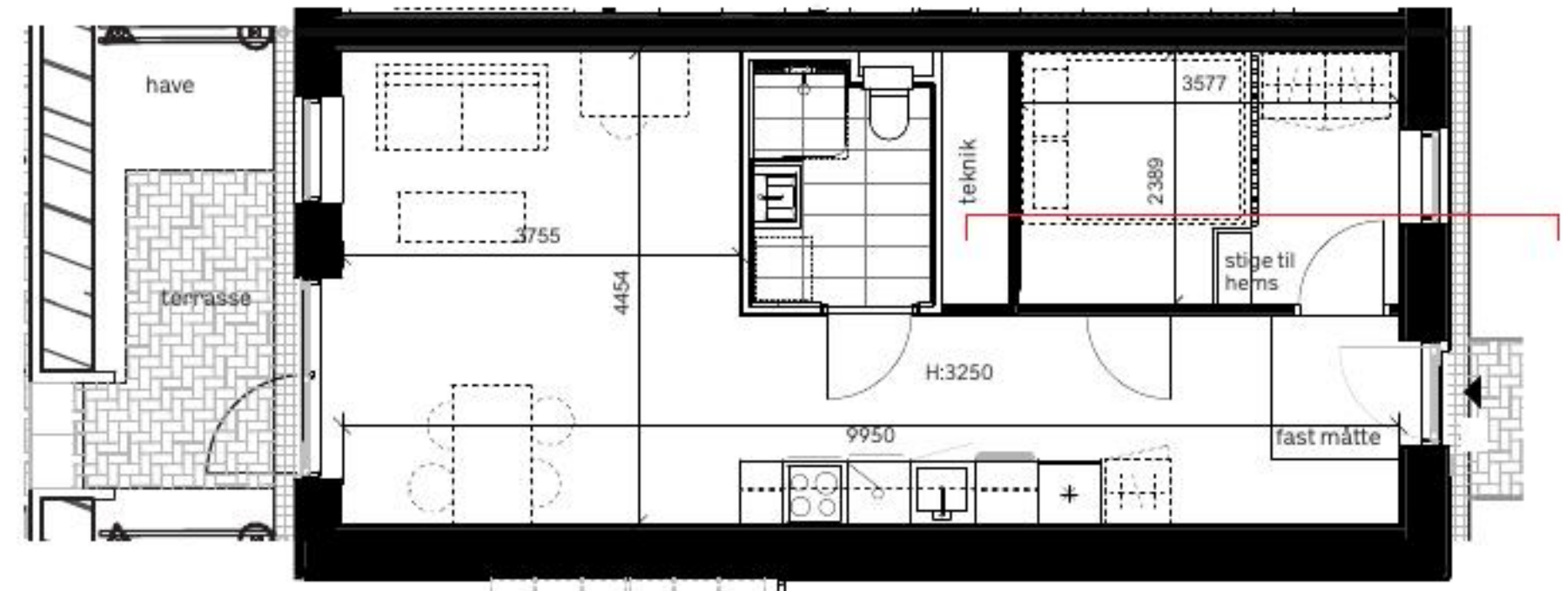
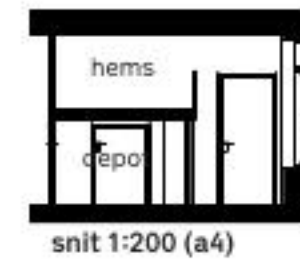

Tagetage

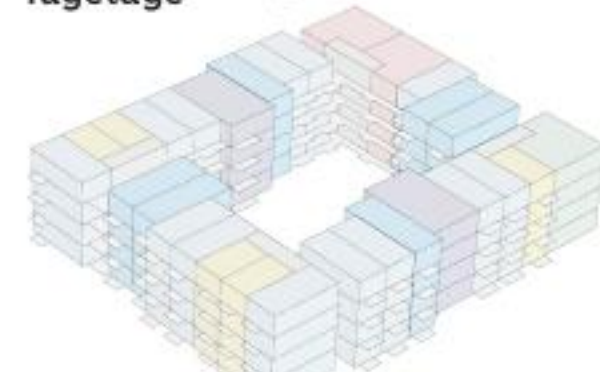

1.-4. etage

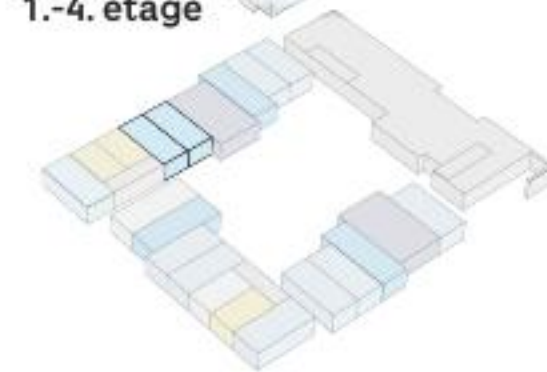

Stue-etage

### B2 2-værelses lejlighed

2-værelses lejlighed - ideel for singler eller par. Lejligheden er i ét plan og har en lille entré, et åbent stue- og køkkenområde med køkken og hårde hvidevarer i høj kvalitet.

Lejligheden har et enkelt og stilfuldt badeværelse med rummelig bruseniche. I værelset er nederst et depotrum, med hems ovenpå som fungerer som soveværelse.

Lejligheden har egen altan hvor man kan skabe sin egen grønne oase.

### Placering:

Trelleborggade  
nr. 101. st  
nr. 103. st



Tegning er vejledende og ikke endelig målfast

Skala 1:100 (A4)



Note.

Alle lejligheder indeholder køkken med hårde hvidevarer og indrettede badeværelser. Øvrig indretning på plantegning (møbler, senge og skabe) har udelukkende til formål at vise en mulig indretning. Lejligheden er ikke møbleret.

### Signaturforklaring:

- ✳ køle-/ fryseskab
- ☼ kogetop og ovn
- ☑ opvaskemaskine
- ☐ skabsopbevaring
- ☒ stibede elementer ikke inkluderet

# Lejlighedstype B2 sv

## Høje Taastrup C

### Generel beskrivelse for lejligheder

Lejlighederne er opført i høj kvalitet med fokus på både æstetik, komfort og et sundt indeklima. De fremstår lyse og indbydende med ekstra loftshøjde, som giver en rummelig og elegant atmosfære.

- **Kvalitetsmaterialer:** Lejlighederne er udført med lyse lofter og massive bøg gulve. Vindueskarne og paneler er ligeledes i massiv, lakeret bøg, som giver boligen et varmt og eksklusivt udtryk. Ved hoveddøren er der en praktisk fast måtte, elegant nedfældet i gulvet.
- **Sundt indeklima:** Byggeriet er opført med materialer godkendt til svanemærket byggeri. Derudover er der installeret sensorer, som løbende overvåger indeklimaet.
- **Kvalitetskøkkener:** Alle lejligheder er udstyret med solide køkkener fra Rotpunkt og hårde hvidevarer fra Blomberg, herunder induktionskogeplade. Køkkenet er opgraderet med en slidstærk keramisk køkkenbordplade og elegant nedfældet vask.
- **Komfort i hverdagen:** Der er gulvvarme i alle lejligheder, som sikrer en behagelig temperatur året rundt og de bedste mulige indretningsmuligheder.

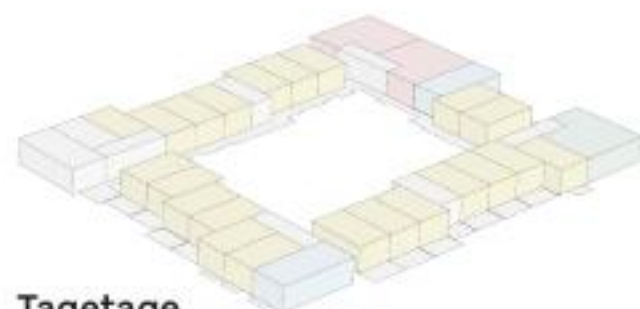
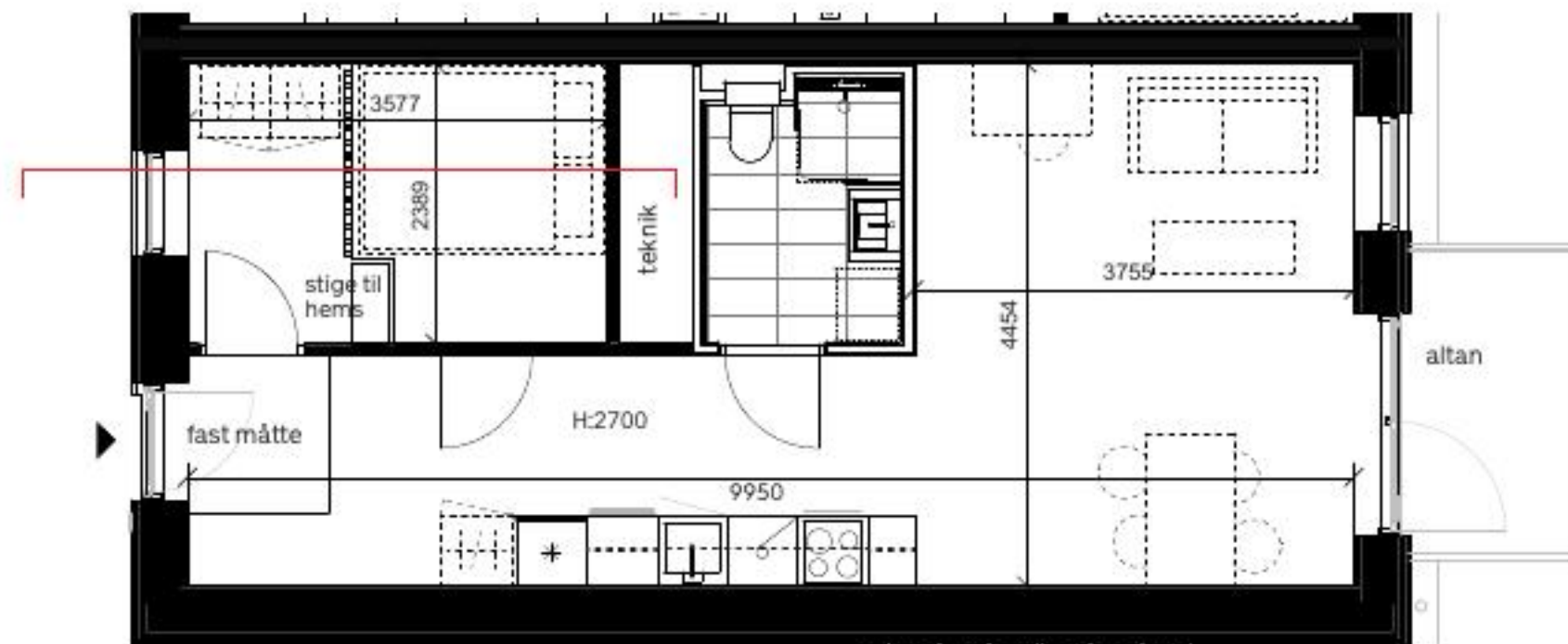
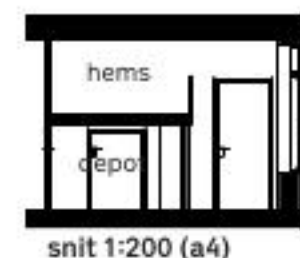

Tagetage

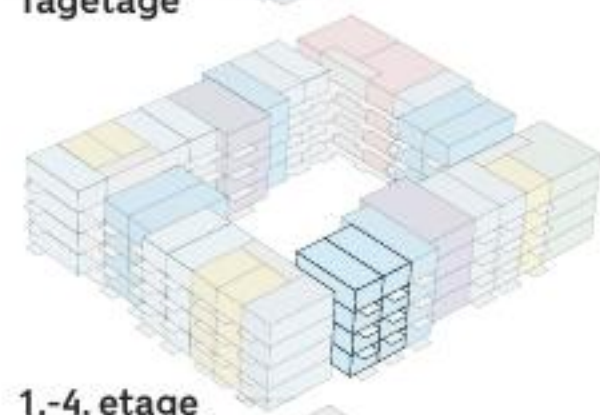

1.-4. etage

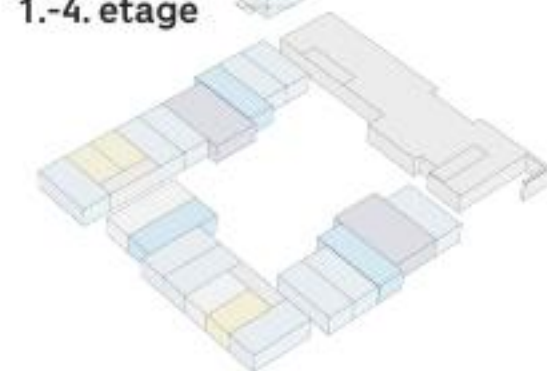

Stue-etage

### B2 2-værelses lejlighed

2-værelses lejlighed - ideel for singler eller par. Lejligheden er i ét plan og har en lille entré, et åbent stue- og køkkenområde med køkken og hårde hvidevarer i høj kvalitet.

Lejligheden har et enkelt og stilfuldt badeværelse med rummelig bruseniche. I værelset er nederst et depotrum, med hems ovenpå som fungerer som soveværelse.

Lejligheden har egen altan hvor man kan skabe sin egen grønne oase.

### Placering:

Trelleborggade  
nr. 145.1.02  
nr. 145.1.03  
nr. 145.2.02  
nr. 145.2.03  
nr. 145.3.02  
nr. 145.3.03  
nr. 145.4.02  
nr. 145.4.03



Tegning er vejledende og ikke endelig målfast

Skala 1:100 (A4)



Note.

Alle lejligheder indeholder køkken med hårde hvidevarer og indrettede badeværelser. Øvrig indretning på plantegning (møbler, senge og skabe) har udelukkende til formål at vise en mulig indretning. Lejligheden er ikke møbleret.

### Signaturforklaring:

- \* køle-/ fryseskab
- ☼ kogetop og ovn
- ☑ opvaskemaskine
- ☐ skabsopbevaring
- ☒ stibede elementer ikke inkluderet

# Lejlighedstype B2 sv

## Høje Taastrup C

### Generel beskrivelse for lejligheder

Lejlighederne er opført i høj kvalitet med fokus på både æstetik, komfort og et sundt indeklima. De fremstår lyse og indbydende med ekstra loftshøjde, som giver en rummelig og elegant atmosfære.

- **Kvalitetsmaterialer:** Lejlighederne er udført med lyse lofter og massive bøg gulve. Vindueskarne og paneler er ligeledes i massiv, lakeret bøg, som giver boligen et varmt og eksklusivt udtryk. Ved hoveddøren er der en praktisk fast måtte, elegant nedfældet i gulvet.
- **Sundt indeklima:** Byggeriet er opført med materialer godkendt til svanemærket byggeri. Derudover er der installeret sensorer, som løbende overvåger indeklimaet.
- **Kvalitetskøkkener:** Alle lejligheder er udstyret med solide køkkener fra Rotpunkt og hårde hvidevarer fra Blomberg, herunder induktionskogeplade. Køkkenet er opgraderet med en slidstærk keramisk køkkenbordplade og elegant nedfældet vask.
- **Komfort i hverdagen:** Der er gulvvarme i alle lejligheder, som sikrer en behagelig temperatur året rundt og de bedste mulige indretningsmuligheder.

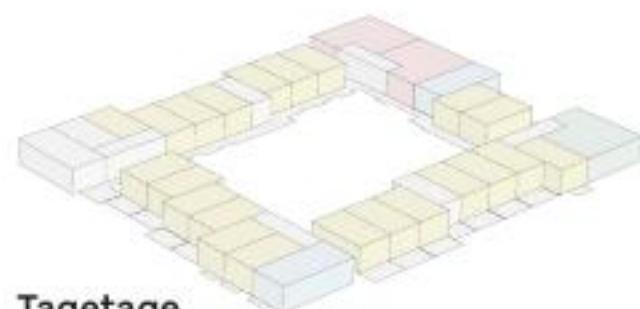
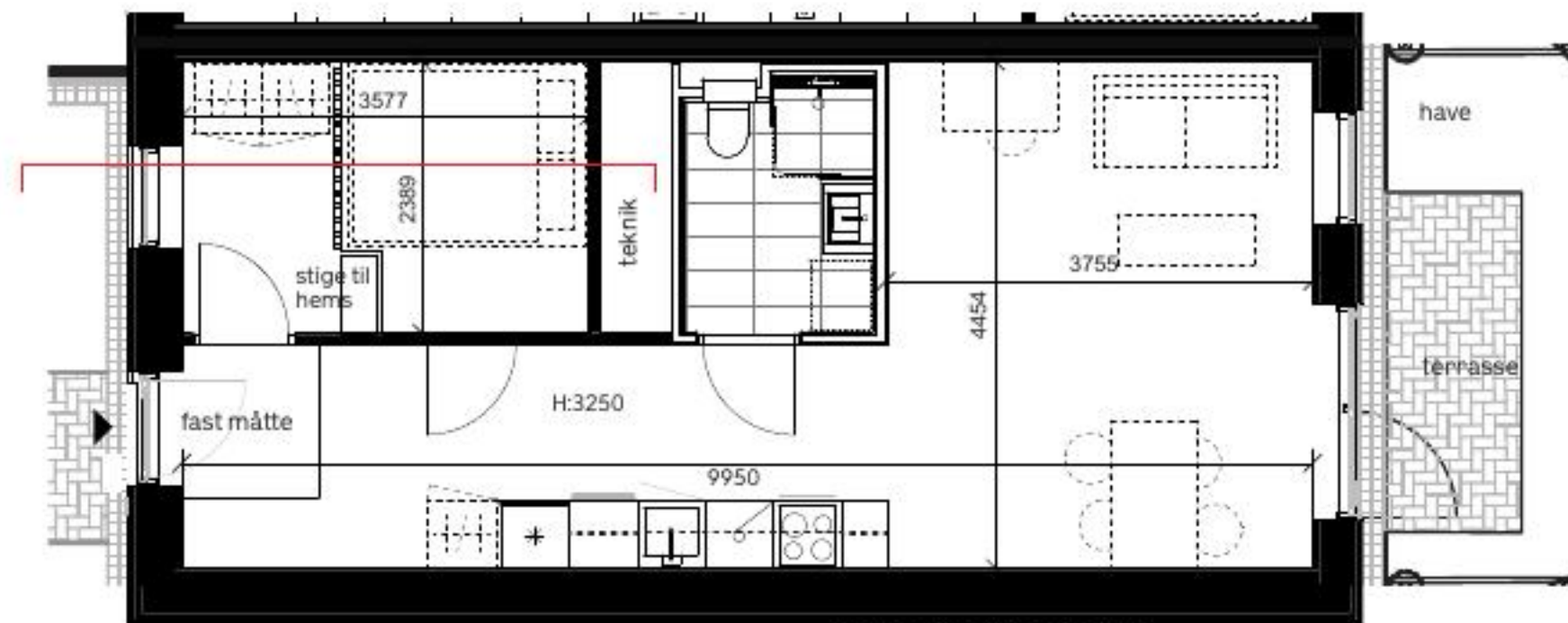

Tagetage

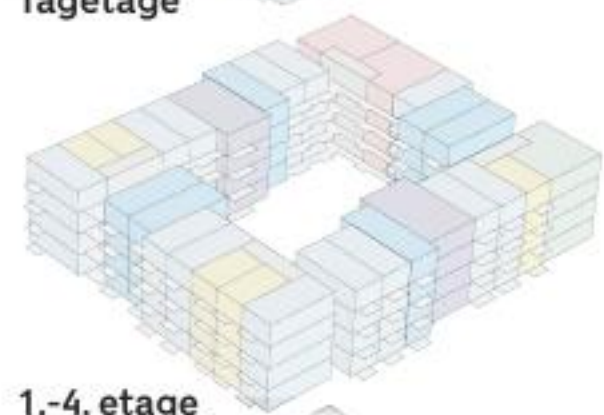

1.-4. etage

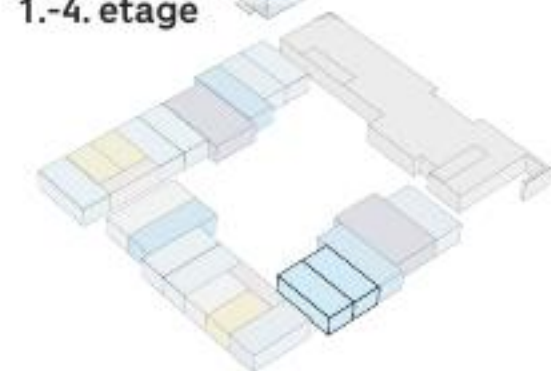

Stue-etage

### B2 2-værelses lejlighed

2-værelses lejlighed - ideel for singler eller par. Lejligheden er i ét plan og har en lille entré, et åbent stue- og køkkenområde med køkken og hårde hvidevarer i høj kvalitet.

Lejligheden har et enkelt og stilfuldt badeværelse med rummelig bruseniche. I værelset er nederst et depotrum, med hems ovenpå som fungerer som soveværelse.

Lejligheden har egen altan hvor man kan skabe sin egen grønne oase.

### Placering:

Trelleborggade  
nr. 131. st  
nr. 133. st



Tegning er vejledende og ikke endelig målfast

Skala 1:100 (A4)



Note.

Alle lejligheder indeholder køkken med hårde hvidevarer og indrettede badeværelser. Øvrig indretning på plantegning (møbler, senge og skabe) har udelukkende til formål at vise en mulig indretning. Lejligheden er ikke møbleret.

### Signaturforklaring:

- køle-/ fryseskab
- ☉ kogetop og ovn
- ☑ opvaskemaskine
- ☐ skabsopbevaring
- ☐ stibede elementer ikke inkluderet

# Lejlighedstype B2 sv

## Høje Taastrup C

### Generel beskrivelse for lejligheder

Lejlighederne er opført i høj kvalitet med fokus på både æstetik, komfort og et sundt indeklima. De fremstår lyse og indbydende med ekstra loftshøjde, som giver en rummelig og elegant atmosfære.

- **Kvalitetsmaterialer:** Lejlighederne er udført med lyse lofter og massive bøg gulve. Vindueskarmer og paneler er ligeledes i massiv, lakeret bøg, som giver boligen et varmt og eksklusivt udtryk. Ved hoveddøren er der en praktisk fast måtte, elegant nedfældet i gulvet.
- **Sundt indeklima:** Byggeriet er opført med materialer godkendt til svanemærket byggeri. Derudover er der installeret sensorer, som løbende overvåger indeklimaet.
- **Kvalitetskøkkener:** Alle lejligheder er udstyret med solide køkkener fra Rotpunkt og hårde hvidevarer fra Blomberg, herunder induktionskogeplade. Køkkenet er opgraderet med en slidstærk keramisk køkkenbordplade og elegant nedfældet vask
- **Komfort i hverdagen:** Der er gulvvarme i alle lejligheder, som sikrer en behagelig temperatur året rundt og de bedst mulige indretningsmuligheder

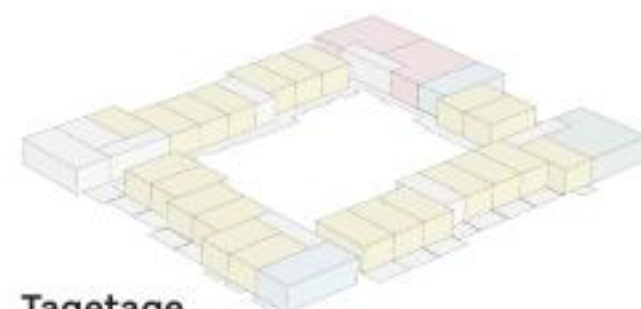

Tagetage

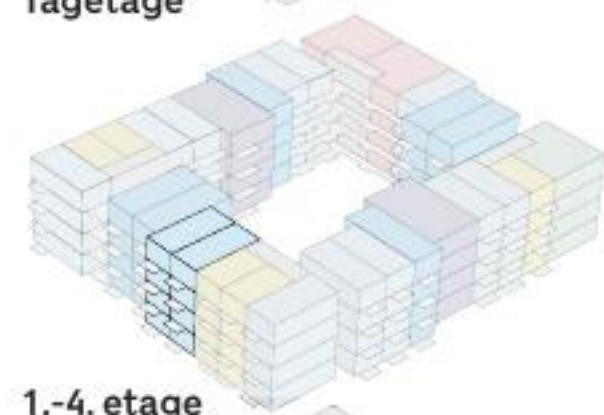

1.-4. etage

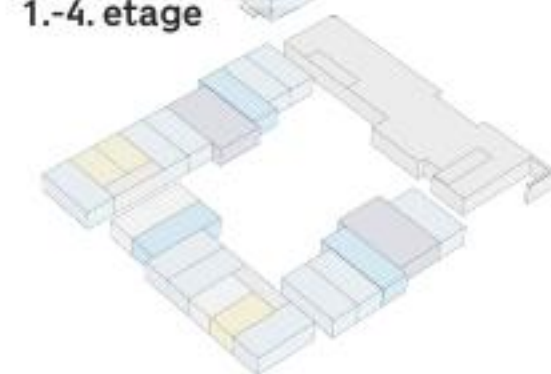

Stue-etage

### B2 2-værelses lejlighed

2-værelses lejlighed - ideel for singler eller par. Lejligheden er i ét plan og har en lille entré, et åbent stue- og køkkenområde med køkken og hårde hvidevarer i høj kvalitet.

Lejligheden har et enkelt og stilfuldt badeværelse med rummelig bruseniche. I værelset er nederst et depotrum, med hems ovenpå som fungerer som soveværelse.

Lejligheden har egen altan hvor man kan skabe sin egen grønne oase.

### Placering:

Trelleborggade  
nr. 145.1.07  
nr. 145.1.08  
nr. 145.2.07  
nr. 145.2.08  
nr. 145.3.07  
nr. 145.3.08  
nr. 145.4.07  
nr. 145.4.08

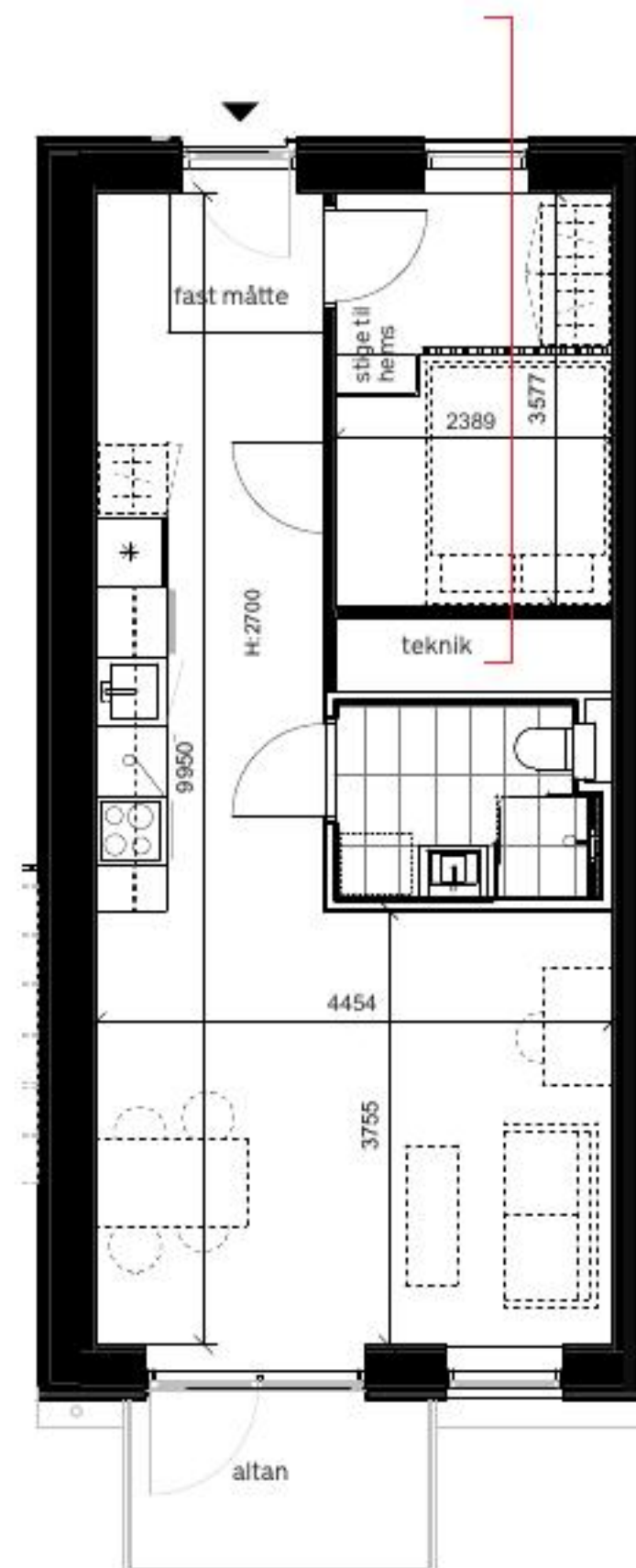

Tegning er vejledende og ikke endelig målfast

Skala 1:100 (A4)

Note.

Alle lejligheder indeholder køkken med hårde hvidevarer og indrettede badeværelser. Øvrig indretning på plantegning (møbler, senge og skabe) har udelukkende til formål at vise en mulig indretning. Lejligheden er ikke møbleret.

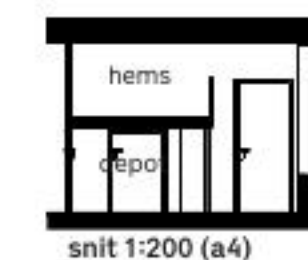

snit 1:200 (a4)

### Signaturforklaring:

- \* køle-/ fryseskab
- kogetop og ovn
- opvaskemaskine
- skabsopbevaring
- stibede elementer ikke inkluderet

# Lejlighedstype B2 sv - stue

## Høje Taastrup C

### Generel beskrivelse for lejligheder

Lejlighederne er opført i høj kvalitet med fokus på både æstetik, komfort og et sundt indeklima. De fremstår lyse og indbydende med ekstra loftshøjde, som giver en rummelig og elegant atmosfære.

- **Kvalitetsmaterialer:** Lejlighederne er udført med lyse lofter og massive bøg gulve. Vindueskarmer og paneler er ligeledes i massiv, lakeret bøg, som giver boligen et varmt og eksklusivt udtryk. Ved hoveddøren er der en praktisk fast måtte, elegant nedfældet i gulvet.
- **Sundt indeklima:** Byggeriet er opført med materialer godkendt til svanemærket byggeri. Derudover er der installeret sensorer, som løbende overvåger indeklimaet.
- **Kvalitetskøkkener:** Alle lejligheder er udstyret med solide køkkener fra Rotpunkt og hårde hvidevarer fra Blomberg, herunder induktionskogeplade. Køkkenet er opgraderet med en slidstærk keramisk køkkenbordplade og elegant nedfældet vask
- **Komfort i hverdagen:** Der er gulvvarme i alle lejligheder, som sikrer en behagelig temperatur året rundt og de bedst mulige indretningsmuligheder

### Tagetage

#### B2 2-værelses lejlighed

2-værelses lejlighed - ideel for singler eller par. Lejligheden er i ét plan og har en lille entré, et åbent stue- og køkkenområde med køkken og hårde hvidevarer i høj kvalitet.

Lejligheden har et enkelt og stilfuldt badeværelse med rummelig bruseniche. I værelset er nederst et depotrum, med hems ovenpå som fungerer som soveværelse.

Lejligheden har egen altan hvor man kan skabe sin egen grønne oase.

### 1.-4. etage

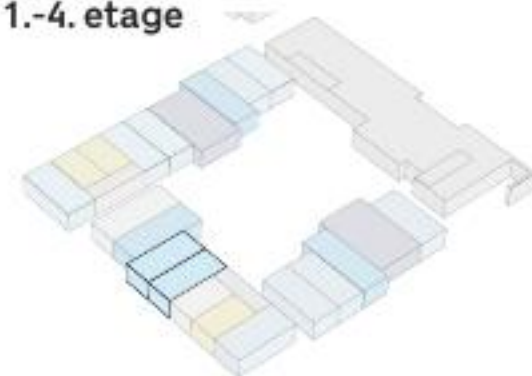

### Stue-etage

### Placering:

Trelleborggade  
nr. 141. st  
nr. 143. st

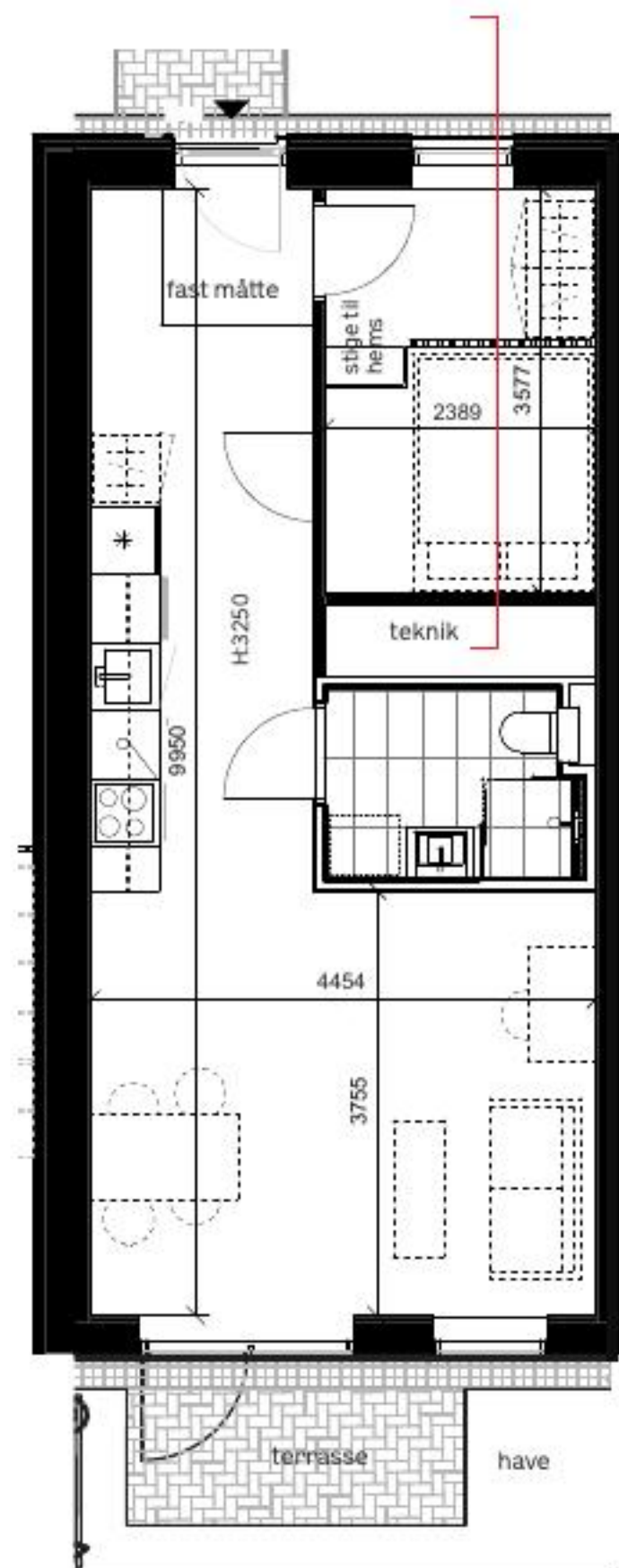

Home.Earth

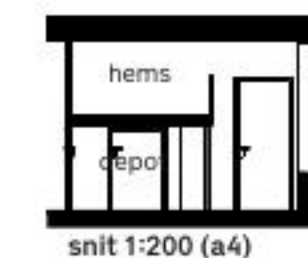

Tegning er vejledende og ikke endelig målfast

Skala 1:100 (A4)



Note.

Alle lejligheder indeholder køkken med hårde hvidevarer og indrettede badeværelser. Øvrig indretning på plantegning (møbler, senge og skabe) har udelukkende til formål at vise en mulig indretning. Lejligheden er ikke møbleret.

### Signaturforklaring:

- \* køle-/ fryseskab
- ☉ kogetop og ovn
- ☑ opvaskemaskine
- ☐ skabsopbevaring
- ⋯ stibede elementer ikke inkluderet

# Lejlighedstype B2 sv

## Høje Taastrup C

### Generel beskrivelse for lejligheder

Lejlighederne er opført i høj kvalitet med fokus på både æstetik, komfort og et sundt indeklima. De fremstår lyse og indbydende med ekstra loftshøjde, som giver en rummelig og elegant atmosfære.

- **Kvalitetsmaterialer:** Lejlighederne er udført med lyse lofter og massive bøg gulve. Vindueskarmer og paneler er ligeledes i massiv, lakeret bøg, som giver boligen et varmt og eksklusivt udtryk. Ved hoveddøren er der en praktisk fast måtte, elegant nedfældet i gulvet.
- **Sundt indeklima:** Byggeriet er opført med materialer godkendt til svanemærket byggeri. Derudover er der installeret sensorer, som løbende overvåger indeklimaet.
- **Kvalitetskøkkener:** Alle lejligheder er udstyret med solide køkkener fra Rotpunkt og hårde hvidevarer fra Blomberg, herunder induktionskogeplade. Køkkenet er opgraderet med en slidstærk keramisk køkkenbordplade og elegant nedfældet vask
- **Komfort i hverdagen:** Der er gulvvarme i alle lejligheder, som sikrer en behagelig temperatur året rundt og de bedste mulige indretningsmuligheder

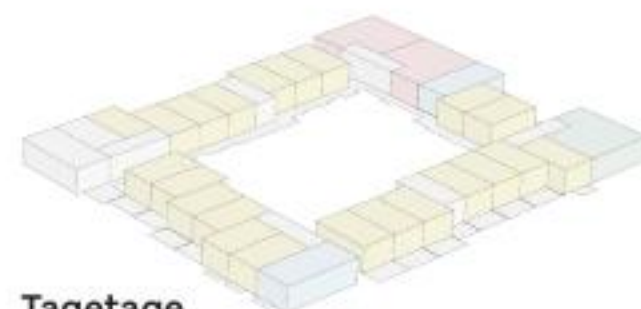

Tagetage

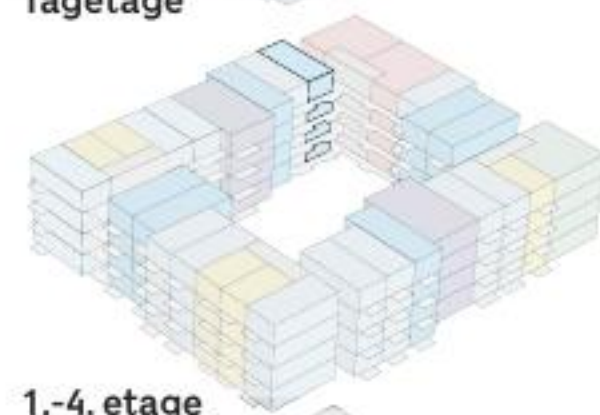

1.-4. etage

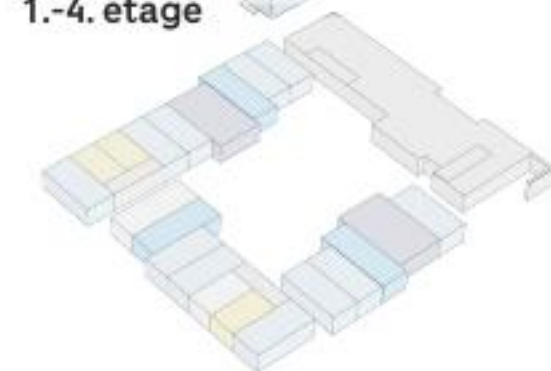

Stue-etage

### B2 2-værelses lejlighed

2-værelses lejlighed - ideel for singler eller par. Lejligheden er i ét plan og har en lille entré, et åbent stue- og køkkenområde med køkken og hårde hvidevarer i høj kvalitet.

Lejligheden har et enkelt og stilfuldt badeværelse med rummelig bruseniche. I værelset er nederst et depotrum, med hems ovenpå som fungerer som soveværelse.

Lejligheden har egen altan hvor man kan skabe sin egen grønne oase.

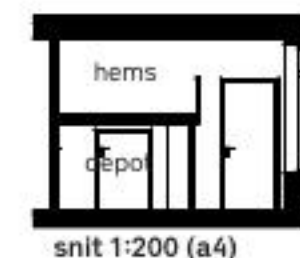
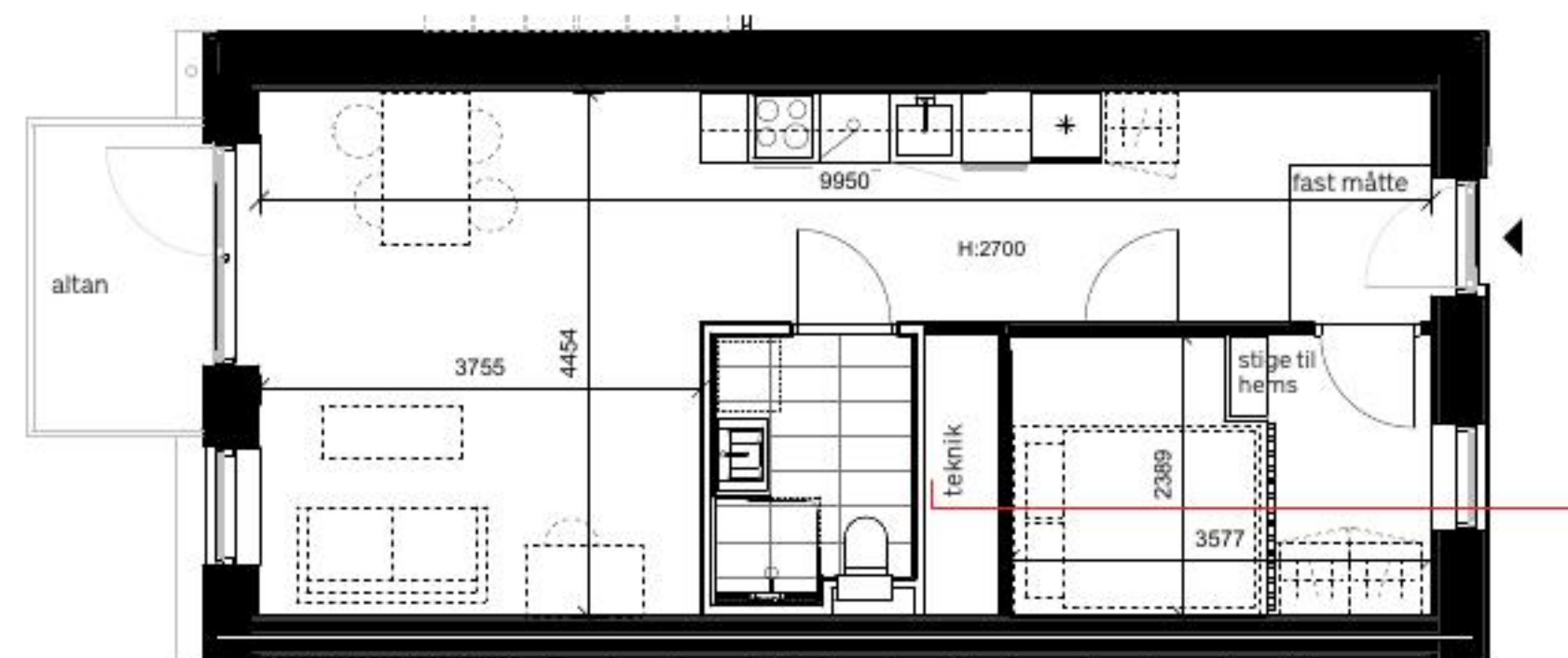

snit 1:200 (a4)

### Placering:

Trelleborggade  
nr. 107.1.03  
nr. 107.2.03  
nr. 107.3.03  
nr. 107.4.03



Tegning er vejledende og ikke endelig målfast

Skala 1:100 (A4)



Note.

Alle lejligheder indeholder køkken med hårde hvidevarer og indrettede badeværelser. Øvrig indretning på plantegning (møbler, senge og skabe) har udelukkende til formål at vise en mulig indretning. Lejligheden er ikke møbleret.

### Signaturforklaring:

- \* køle-/ fryseskab
- ☉ kogetop og ovn
- ☑ opvaskemaskine
- ☐ skabsopbevaring
- ☒ stibede elementer ikke inkluderet

# Lejlighedstype B2 sv - stue

## Høje Taastrup C

### Generel beskrivelse for lejligheder

Lejlighederne er opført i høj kvalitet med fokus på både æstetik, komfort og et sundt indeklima. De fremstår lyse og indbydende med ekstra loftshøjde, som giver en rummelig og elegant atmosfære.

- **Kvalitetsmaterialer:** Lejlighederne er udført med lyse lofter og massive bøgegulve. Vindueskarne og paneler er ligeledes i massiv, lakeret bøg, som giver boligen et varmt og eksklusivt udtryk. Ved hoveddøren er der en praktisk fast måtte, elegant nedfældet i gulvet.
- **Sundt indeklima:** Byggeriet er opført med materialer godkendt til svanemærket byggeri. Derudover er der installeret sensorer, som løbende overvåger indeklimaet.
- **Kvalitetskøkkener:** Alle lejligheder er udstyret med solide køkkener fra Rotpunkt og hårde hvidevarer fra Blomberg, herunder induktionskogeplade. Køkkenet er opgraderet med en slidstærk keramisk køkkenbordplade og elegant nedfældet vask
- **Komfort i hverdagen:** Der er gulvvarme i alle lejligheder, som sikrer en behagelig temperatur året rundt og de bedste mulige indretningsmuligheder

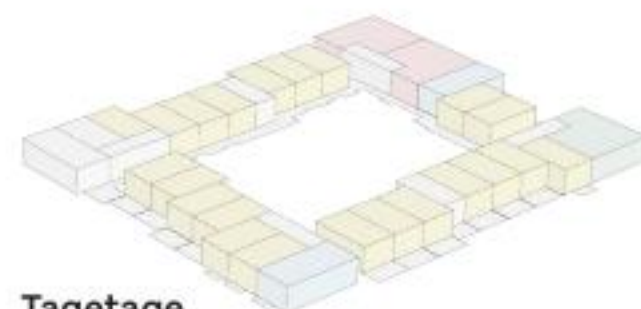
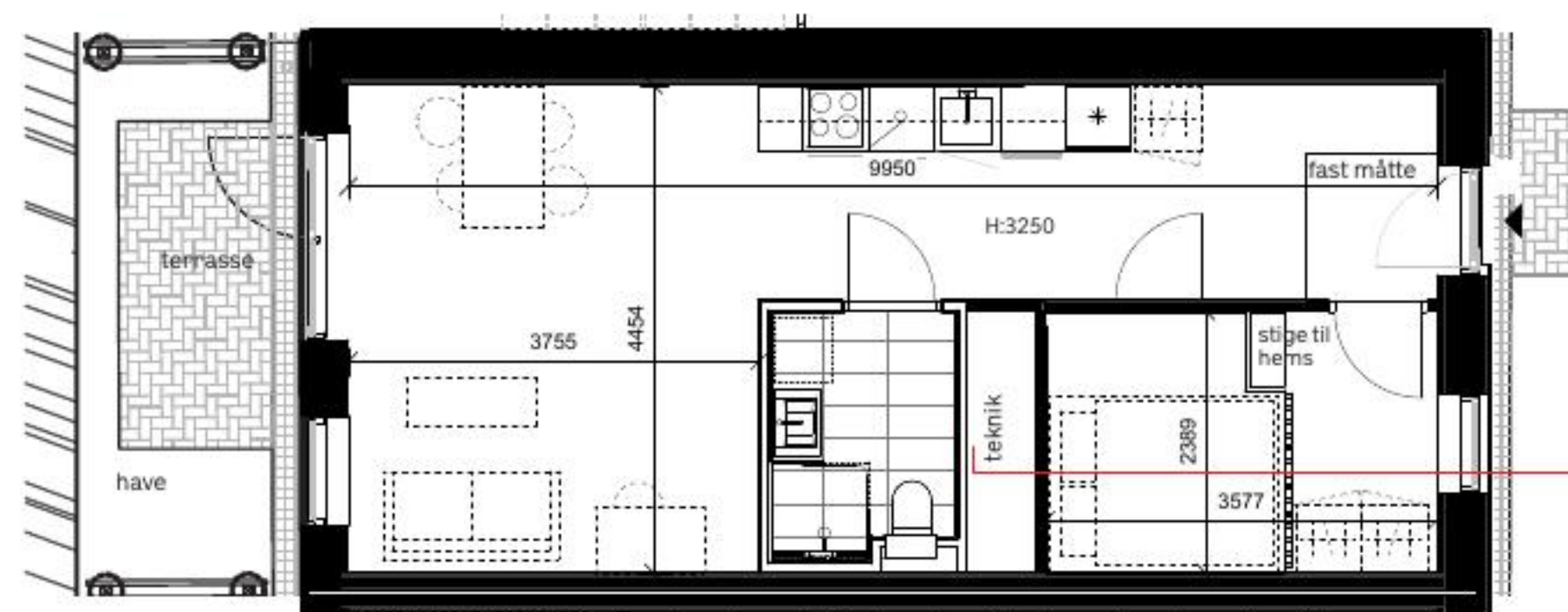

Tagetage

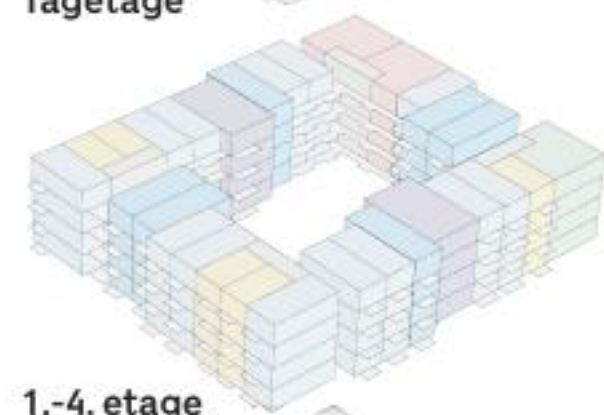

1.-4. etage

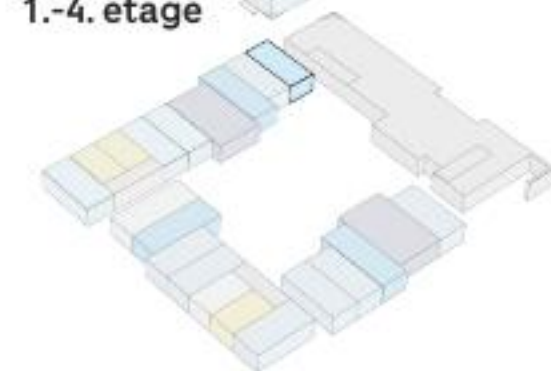

Stue-etage

### B2 2-værelses lejlighed

2-værelses lejlighed - ideel for singler eller par. Lejligheden er i ét plan og har en lille entré, et åbent stue- og køkkenområde med køkken og hårde hvidevarer i høj kvalitet.

Lejligheden har et enkelt og stilfuldt badeværelse med rummelig bruseniche. I værelset er nederst et depotrum, med hems ovenpå som fungerer som soveværelse.

Lejligheden har egen altan hvor man kan skabe sin egen grønne oase.

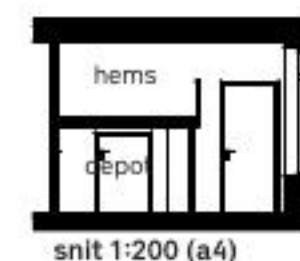

snit 1:200 (a4)

### Placering:

Trelleborggade  
nr. 111. st



Tegning er vejledende og ikke endelig målfast

Skala 1:100 (A4)



Note.

Alle lejligheder indeholder køkken med hårde hvidevarer og indrettede badeværelser. Øvrig indretning på plantegning (møbler, senge og skabe) har udelukkende til formål at vise en mulig indretning. Lejligheden er ikke møbleret.

### Signaturforklaring:

- \* køle-/ fryseskab
- ☉ kogetop og ovn
- ☑ opvaskemaskine
- ☐ skabsopbevaring
- ☒ stibede elementer ikke inkluderet

# Lejlighedstype B2\_2

## Høje Taastrup C

### Generel beskrivelse for lejligheder

Lejlighederne er opført i høj kvalitet med fokus på både æstetik, komfort og et sundt indeklima. De fremstår lyse og indbydende med ekstra loftshøjde, som giver en rummelig og elegant atmosfære.

- **Kvalitetsmaterialer:** Lejlighederne er udført med lyse lofter og massive bøg gulve. Vindueskarne og paneler er ligeledes i massiv, lakeret bøg, som giver boligen et varmt og eksklusivt udtryk. Ved hoveddøren er der en praktisk fast måtte, elegant nedfældet i gulvet.
- **Sundt indeklima:** Byggeriet er opført med materialer godkendt til svanemærket byggeri. Derudover er der installeret sensorer, som løbende overvåger indeklimaet.
- **Kvalitetskøkkener:** Alle lejligheder er udstyret med solide køkkener fra Rotpunkt og hårde hvidevarer fra Blomberg, herunder induktionskogeplade. Køkkenet er opgraderet med en slidstærk keramisk køkkenbordplade og elegant nedfældet vask
- **Komfort i hverdagen:** Der er gulvvarme i alle lejligheder, som sikrer en behagelig temperatur året rundt og de bedst mulige indretningsmuligheder

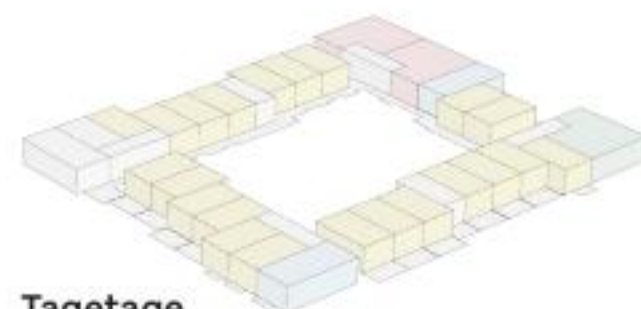

Tagetage

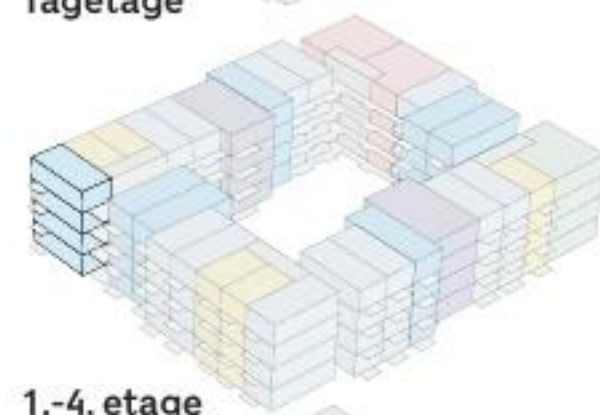

1.-4. etage

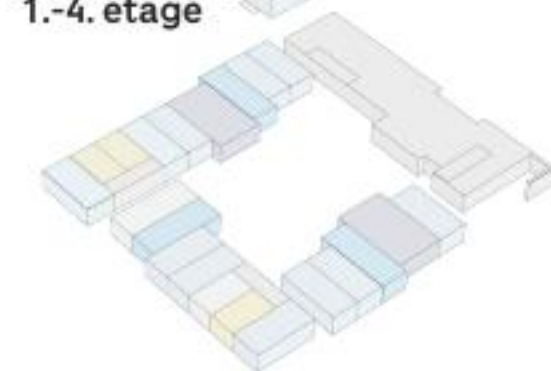

Stue-etage

### B2 2-værelses lejlighed

2-værelses lejlighed - ideel for singler eller par. Lejligheden er i ét plan og har en lille entré, et åbent stue- og køkkenområde med køkken og hårde hvidevarer i høj kvalitet.

Lejligheden har et enkelt og stilfuldt badeværelse med rummelig bruseniche. I værelset er nederst et depotrum, med hems ovenpå som fungerer som soveværelse.

Lejligheden har egen altan hvor man kan skabe sin egen grønne oase.

### Placering:

Trelleborggade  
nr. 93.1.02  
nr. 93.2.02  
nr. 93.3.02  
nr. 93.4.02

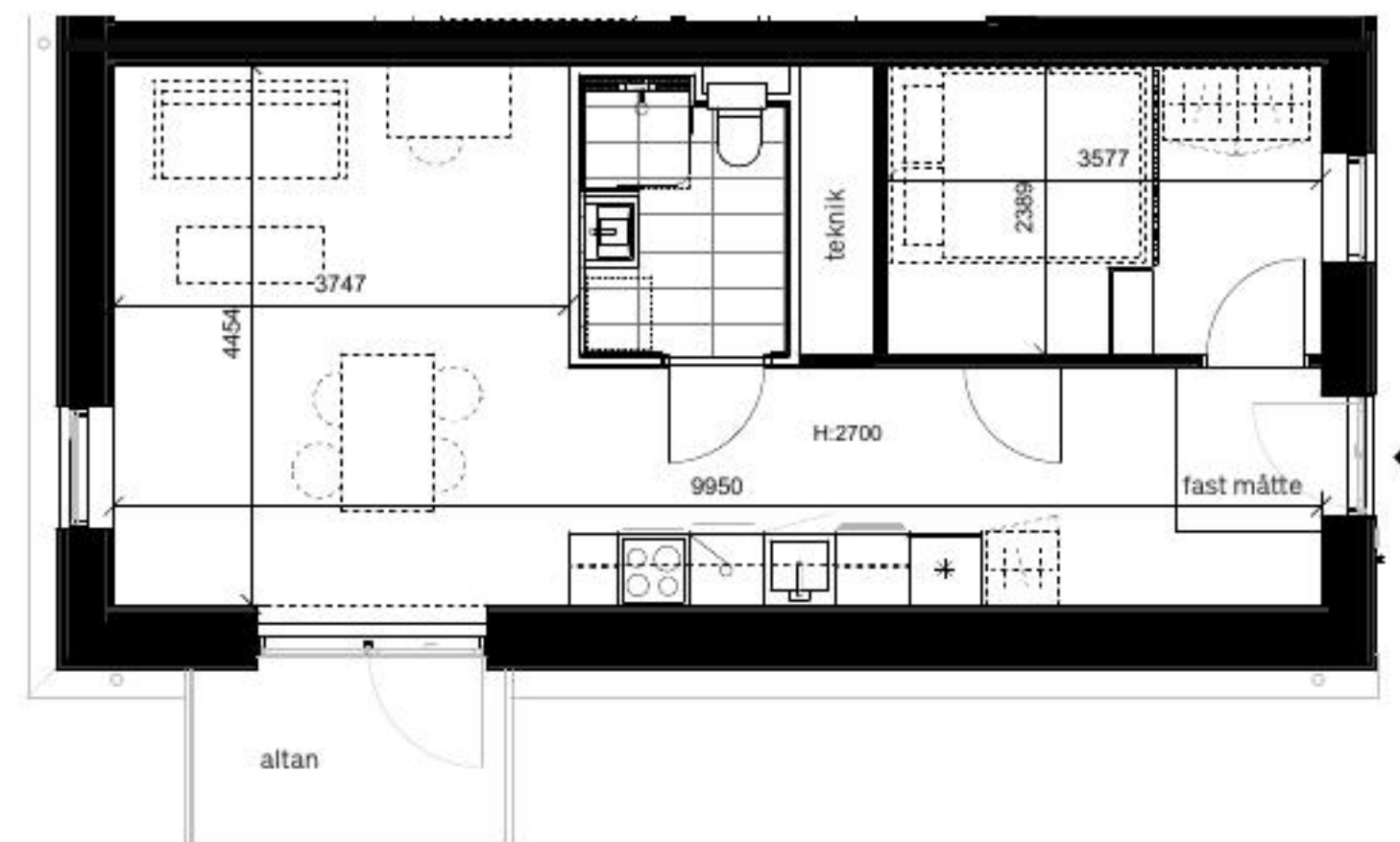

Tegning er vejledende og ikke endelig målfast

Skala 1:100 (A4)



Note.

Alle lejligheder indeholder køkken med hårde hvidevarer og indrettede badeværelser. Øvrig indretning på plantegning (møbler, senge og skabe) har udelukkende til formål at vise en mulig indretning. Lejligheden er ikke møbleret.

### Signaturforklaring:

- \* køle-/ fryseskab
- ☼ kogetop og ovn
- ☑ opvaskemaskine
- ☐ skabsopbevaring
- ☒ stibede elementer ikke inkluderet

# Lejlighedstype B2 stue 2

## Høje Taastrup C

### Generel beskrivelse for lejligheder

Lejlighederne er opført i høj kvalitet med fokus på både æstetik, komfort og et sundt indeklima. De fremstår lyse og indbydende med ekstra loftshøjde, som giver en rummelig og elegant atmosfære.

- **Kvalitetsmaterialer:** Lejlighederne er udført med lyse lofter og massive bøgegulve. Vindueskarmer og paneler er ligeledes i massiv, lakeret bøg, som giver boligen et varmt og eksklusivt udtryk. Ved hoveddøren er der en praktisk fast måtte, elegant nedfældet i gulvet.
- **Sundt indeklima:** Byggeriet er opført med materialer godkendt til svanemærket byggeri. Derudover er der installeret sensorer, som løbende overvåger indeklimaet.
- **Kvalitetskøkkener:** Alle lejligheder er udstyret med solide køkkener fra Rotpunkt og hårde hvidevarer fra Blomberg, herunder induktionskogeplade. Køkkenet er opgraderet med en slidstærk keramisk køkkenbordplade og elegant nedfældet vask
- **Komfort i hverdagen:** Der er gulvvarme i alle lejligheder, som sikrer en behagelig temperatur året rundt og de bedst mulige indretningsmuligheder

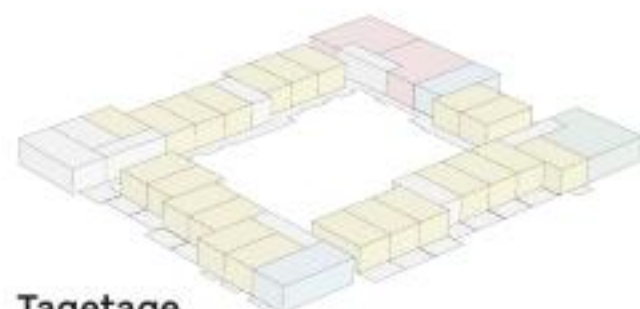

Tagetage

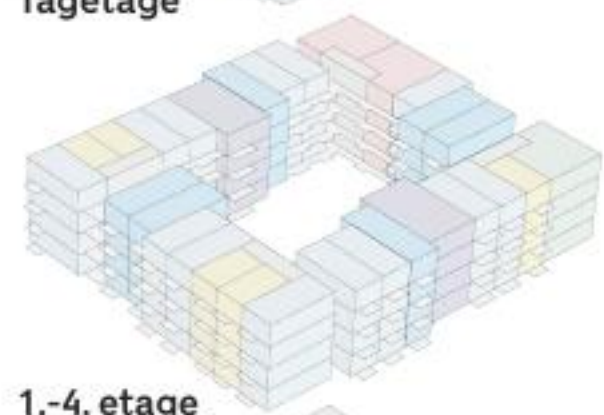

1.-4. etage

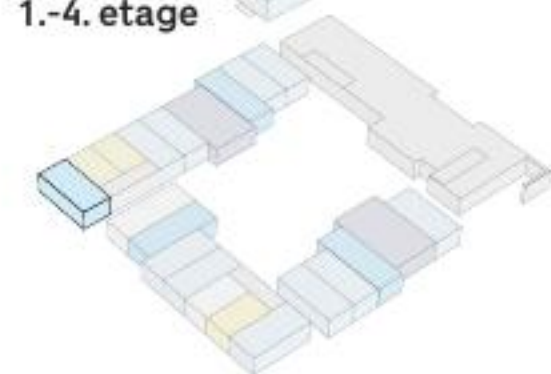

Stue-etage

### B2 2-værelses lejlighed

2-værelses lejlighed - ideel for singler eller par. Lejligheden er i ét plan og har en lille entré, et åbent stue- og køkkenområde med køkken og hårde hvidevarer i høj kvalitet.

Lejligheden har et enkelt og stilfuldt badeværelse med rummelig bruseniche. I værelset er nederst et depotrum, med hems ovenpå som fungerer som soveværelse.

Lejligheden har egen altan hvor man kan skabe sin egen grønne oase.

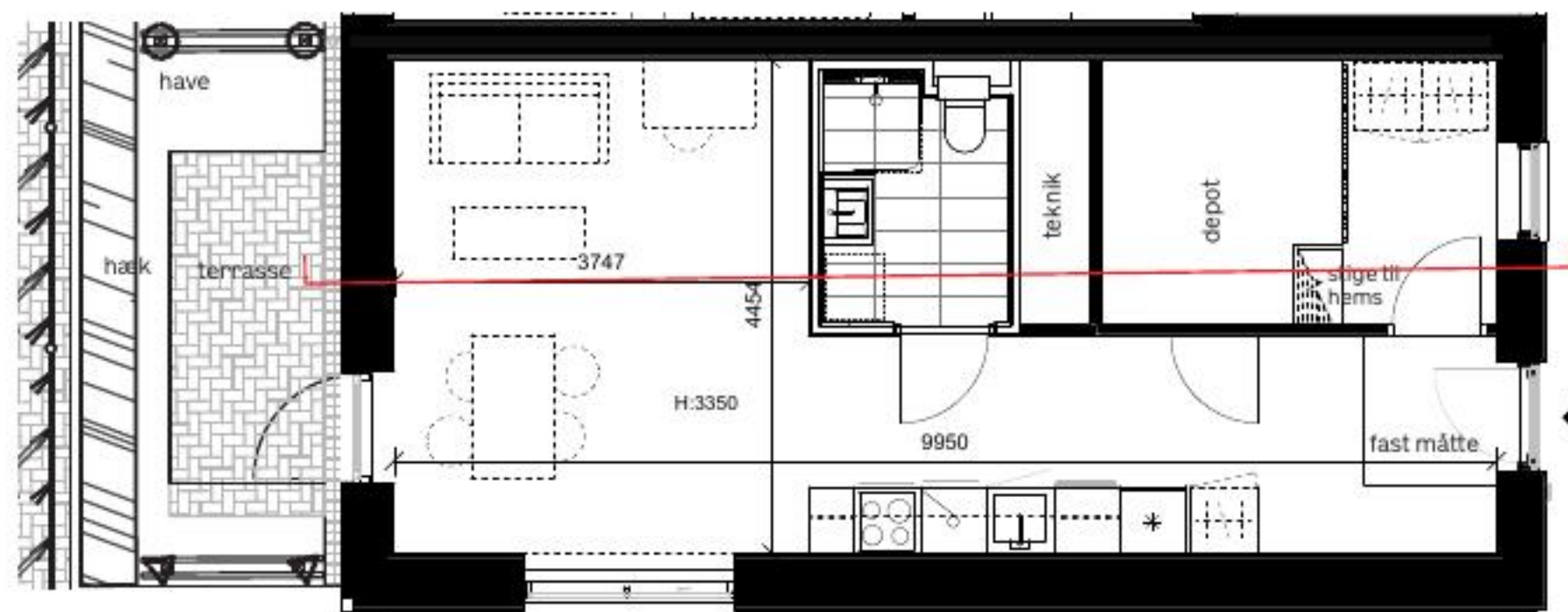

snit 1:200 (a4)

### Placering:

Trelleborggade  
nr. 95. st



Tegning er vejledende og ikke endelig målfast

Skala 1:100 (A4)



Note.

Alle lejligheder indeholder køkken med hårde hvidevarer og indrettede badeværelser. Øvrig indretning på plantegning (møbler, senge og skabe) har udelukkende til formål at vise en mulig indretning. Lejligheden er ikke møbleret.

### Signaturforklaring:

- \* køle-/ fryseskab
- ☼ kogetop og ovn
- ☑ opvaskemaskine
- ☐ skabsopbevaring
- ☐ stibede elementer ikke inkluderet

# Lejlighedstype B2\_3 - tag

## Høje Taastrup C

### Generel beskrivelse for lejligheder

Lejlighederne er opført i høj kvalitet med fokus på både æstetik, komfort og et sundt indeklima. De fremstår lyse og indbydende med ekstra loftshøjde, som giver en rummelig og elegant atmosfære.

- **Kvalitetsmaterialer:** Lejlighederne er udført med lyse lofter og massive bøg gulve. Vindueskarne og paneler er ligeledes i massiv, lakeret bøg, som giver boligen et varmt og eksklusivt udtryk. Ved hoveddøren er der en praktisk fast måtte, elegant nedfældet i gulvet.
- **Sundt indeklima:** Byggeriet er opført med materialer godkendt til svanemærket byggeri. Derudover er der installeret sensorer, som løbende overvåger indeklimaet.
- **Kvalitetskøkkener:** Alle lejligheder er udstyret med solide køkkener fra Rotpunkt og hårde hvidevarer fra Blomberg, herunder induktionskogeplade. Køkkenet er opgraderet med en slidstærk keramisk køkkenbordplade og elegant nedfældet vask.
- **Komfort i hverdagen:** Der er gulvvarme i alle lejligheder, som sikrer en behagelig temperatur året rundt og de bedst mulige indretningsmuligheder.

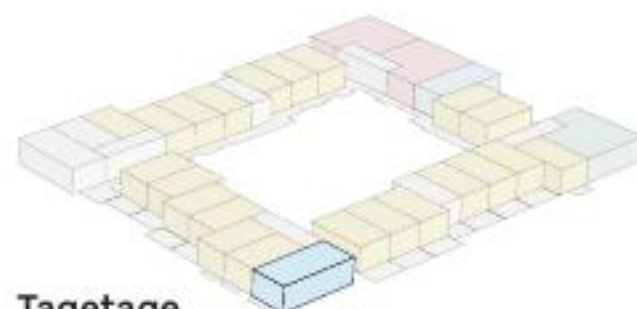

Tagetage

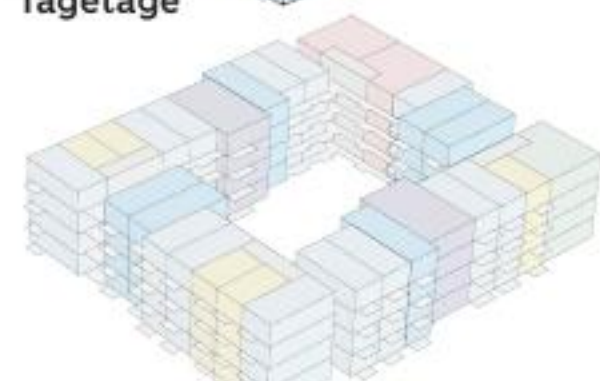

1.-4. etage

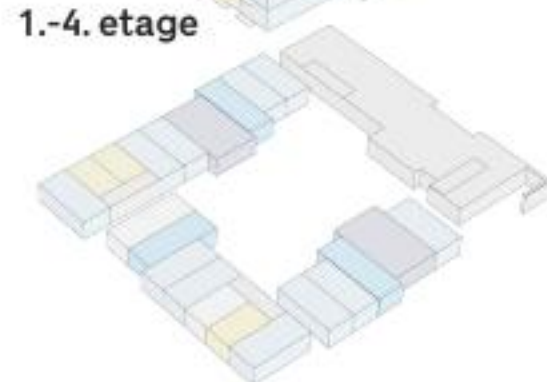

Stue-etage

### B2 2-værelses lejlighed

2-værelses lejlighed - ideel for singler eller par. Lejligheden er i ét plan og har en lille entré, et åbent stue- og køkkenområde med køkken og hårde hvidevarer i høj kvalitet.

Lejligheden har et enkelt og stilfuldt badeværelse med rummelig bruseniche. I værelset er nederst et depotrum, med hems ovenpå som fungerer som soveværelse.

Lejligheden har egen altan hvor man kan skabe sin egen grønne oase.

### Placering:

Trelleborggade  
nr. 145.5.04

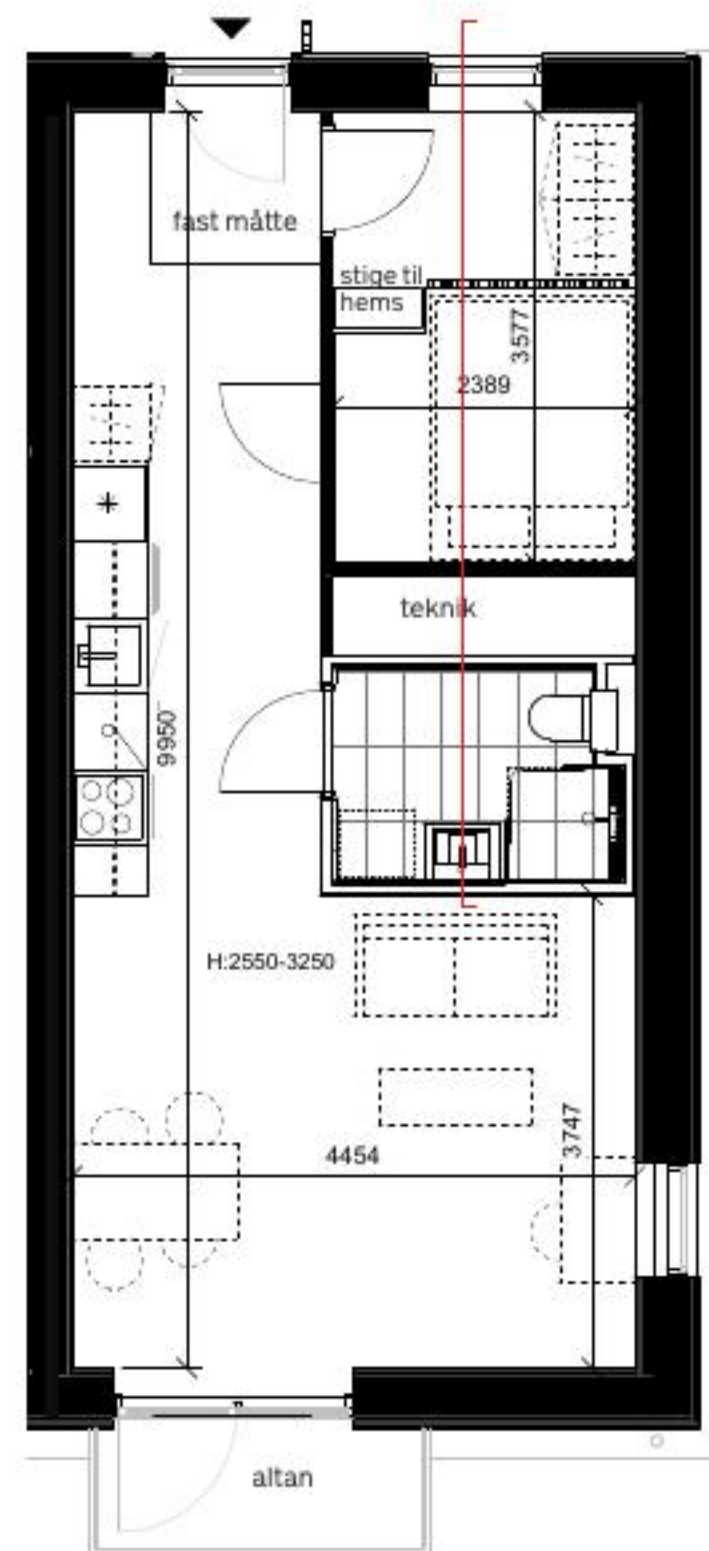

Tegning er vejledende og ikke endelig målfast

Skala 1:100 (A4)



Note.

Alle lejligheder indeholder køkken med hårde hvidevarer og indrettede badeværelser. Øvrig indretning på plantegning (møbler, senge og skabe) har udelukkende til formål at vise en mulig indretning. Lejligheden er ikke møbleret.

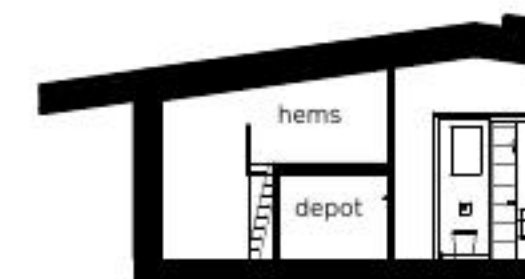

snit 1:200 (a4)

### Signaturforklaring:

- ✱ køle-/ fryseskab
- ☉ kogetop og ovn
- ☑ opvaskemaskine
- ☐ skabsopbevaring
- ⋯ stibede elementer ikke inkluderet

# Lejlighedstype B2\_3

## Høje Taastrup C

### Generel beskrivelse for lejligheder

Lejlighederne er opført i høj kvalitet med fokus på både æstetik, komfort og et sundt indeklima. De fremstår lyse og indbydende med ekstra loftshøjde, som giver en rummelig og elegant atmosfære.

- **Kvalitetsmaterialer:** Lejlighederne er udført med lyse lofter og massive bøg gulve. Vindueskarmer og paneler er ligeledes i massiv, lakeret bøg, som giver boligen et varmt og eksklusivt udtryk. Ved hoveddøren er der en praktisk fast måtte, elegant nedfældet i gulvet.
- **Sundt indeklima:** Byggeriet er opført med materialer godkendt til svanemærket byggeri. Derudover er der installeret sensorer, som løbende overvåger indeklimaet.
- **Kvalitetskøkkener:** Alle lejligheder er udstyret med solide køkkener fra Rotpunkt og hårde hvidevarer fra Blomberg, herunder induktionskogeplade. Køkkenet er opgraderet med en slidstærk keramisk køkkenbordplade og elegant nedfældet vask
- **Komfort i hverdagen:** Der er gulvvarme i alle lejligheder, som sikrer en behagelig temperatur året rundt og de bedst mulige indretningsmuligheder

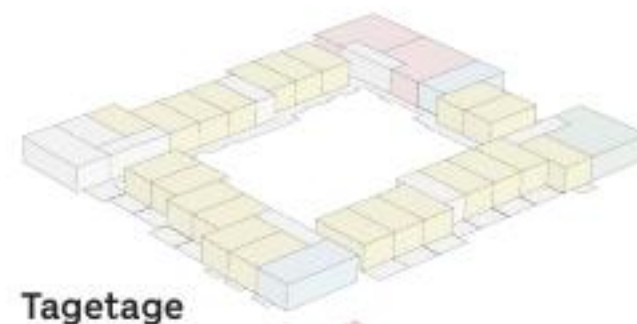

Tagetage

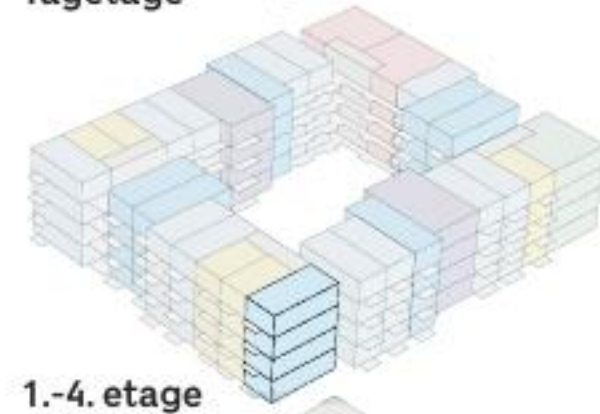

1.-4. etage

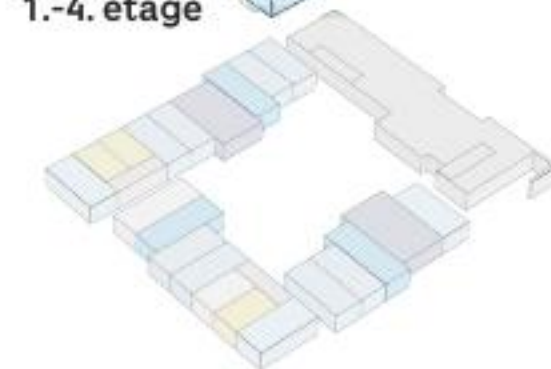

Stue-etage

### B2 2-værelses lejlighed

2-værelses lejlighed - ideel for singler eller par. Lejligheden er i ét plan og har en lille entré, et åbent stue- og køkkenområde med køkken og hårde hvidevarer i høj kvalitet.

Lejligheden har et enkelt og stilfuldt badeværelse med rummelig bruseniche. I værelset er nederst et depotrum, med hems ovenpå som fungerer som soveværelse.

Lejligheden har egen altan hvor man kan skabe sin egen grønne oase.

### Placering:

Trelleborggade  
nr. 145.1.04  
nr. 145.2.04  
nr. 145.3.04  
nr. 145.4.04

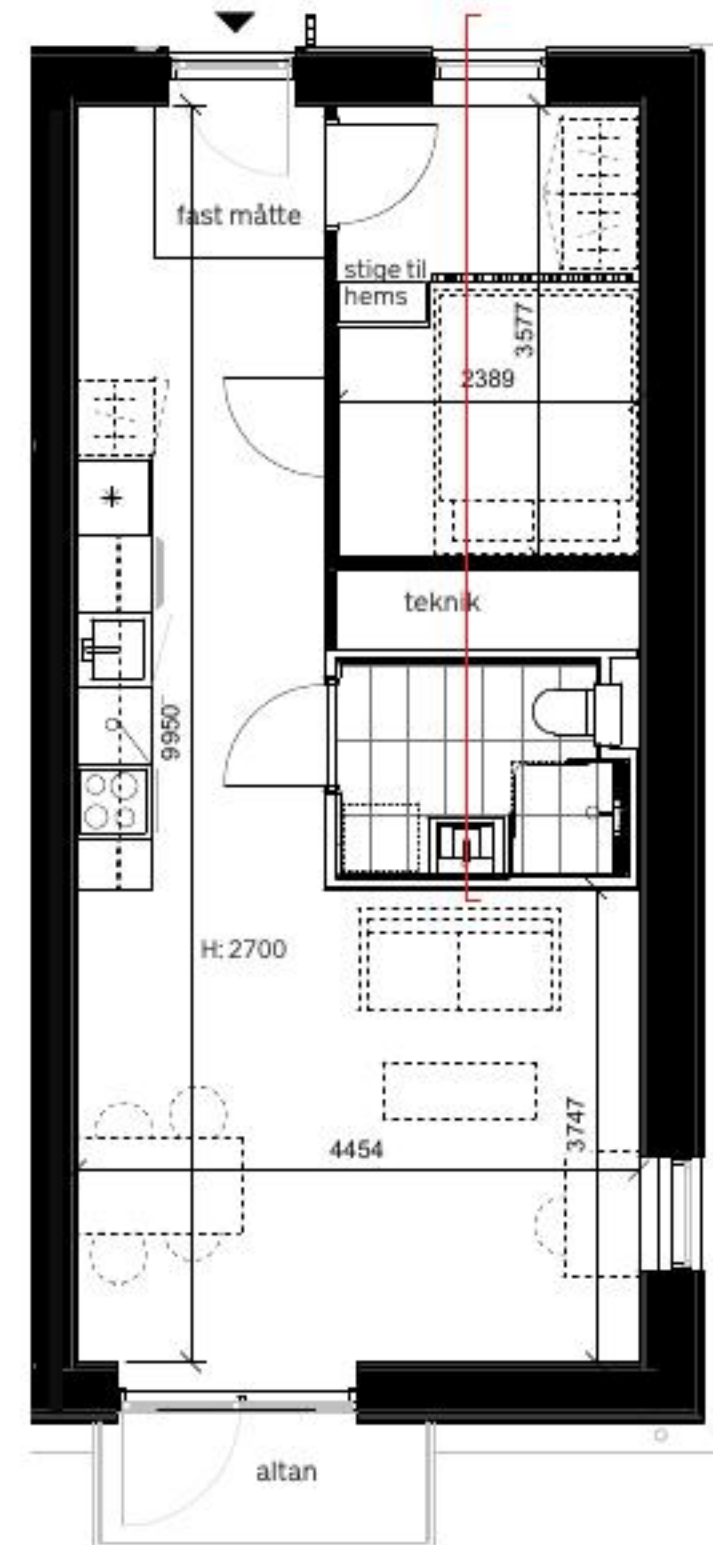

Tegning er vejledende og ikke endelig målfast

Skala 1:100 (A4)



Note.

Alle lejligheder indeholder køkken med hårde hvidevarer og indrettede badeværelser. Øvrig indretning på plantegning (møbler, senge og skabe) har udelukkende til formål at vise en mulig indretning. Lejligheden er ikke møbleret.

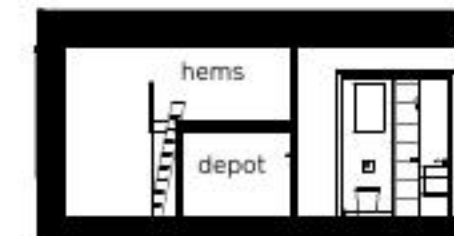

snit 1:200 (a4)

### Signaturforklaring:

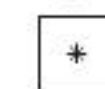

køle-/ fryseskab



kogetop og ovn



opvaskemaskine



skabsopbevaring



stiplede elementer ikke inkluderet

# Lejlighedstype B2\_3 - stue

## Høje Taastrup C

### Generel beskrivelse for lejligheder

Lejlighederne er opført i høj kvalitet med fokus på både æstetik, komfort og et sundt indeklima. De fremstår lyse og indbydende med ekstra loftshøjde, som giver en rummelig og elegant atmosfære.

- **Kvalitetsmaterialer:** Lejlighederne er udført med lyse lofter og massive bølgegulve. Vindueskarmer og paneler er ligeledes i massiv, lakeret bøg, som giver boligen et varmt og eksklusivt udtryk. Ved hoveddøren er der en praktisk fast måtte, elegant nedfældet i gulvet.
- **Sundt indeklima:** Byggeriet er opført med materialer godkendt til svanemærket byggeri. Derudover er der installeret sensorer, som løbende overvåger indeklimaet.
- **Kvalitetskøkkener:** Alle lejligheder er udstyret med solide køkkener fra Rotpunkt og hårde hvidevarer fra Blomberg, herunder induktionskogeplade. Køkkenet er opgraderet med en slidstærk keramisk køkkenbordplade og elegant nedfældet vask
- **Komfort i hverdagen:** Der er gulvvarme i alle lejligheder, som sikrer en behagelig temperatur året rundt og de bedst mulige indretningsmuligheder

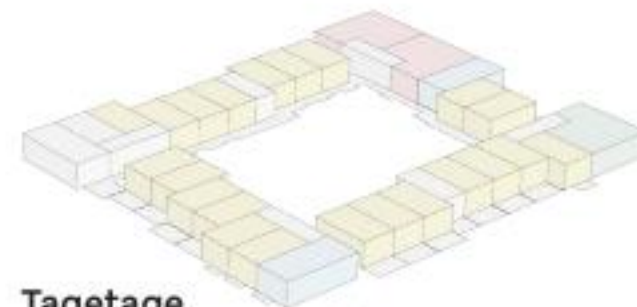

Tagetage

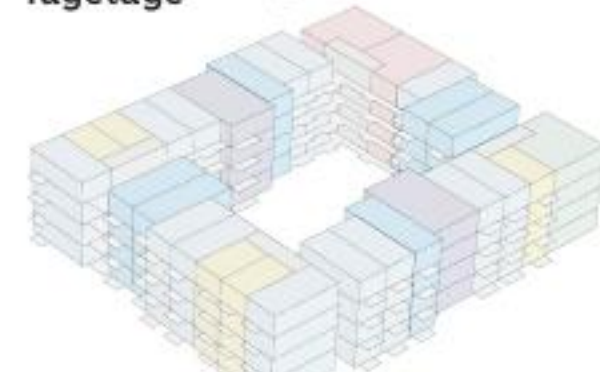

1.-4. etage

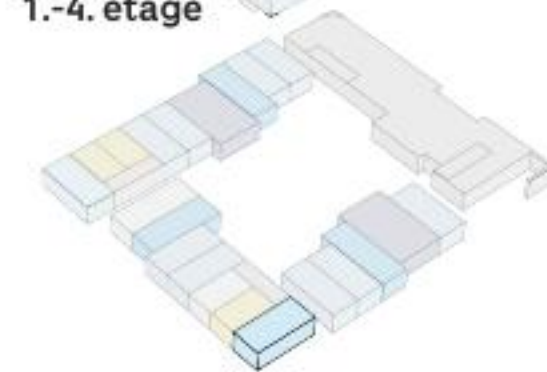

Stue-etage

### B2 2-værelses lejlighed

2-værelses lejlighed - ideel for singler eller par. Lejligheden er i ét plan og har en lille entré, et åbent stue- og køkkenområde med køkken og hårde hvidevarer i høj kvalitet.

Lejligheden har et enkelt og stilfuldt badeværelse med rummelig bruseniche. I værelset er nederst et depotrum, med hems ovenpå som fungerer som soveværelse.

Lejligheden har egen altan hvor man kan skabe sin egen grønne oase.

### Placering:

Trelleborggade  
nr. 135. st

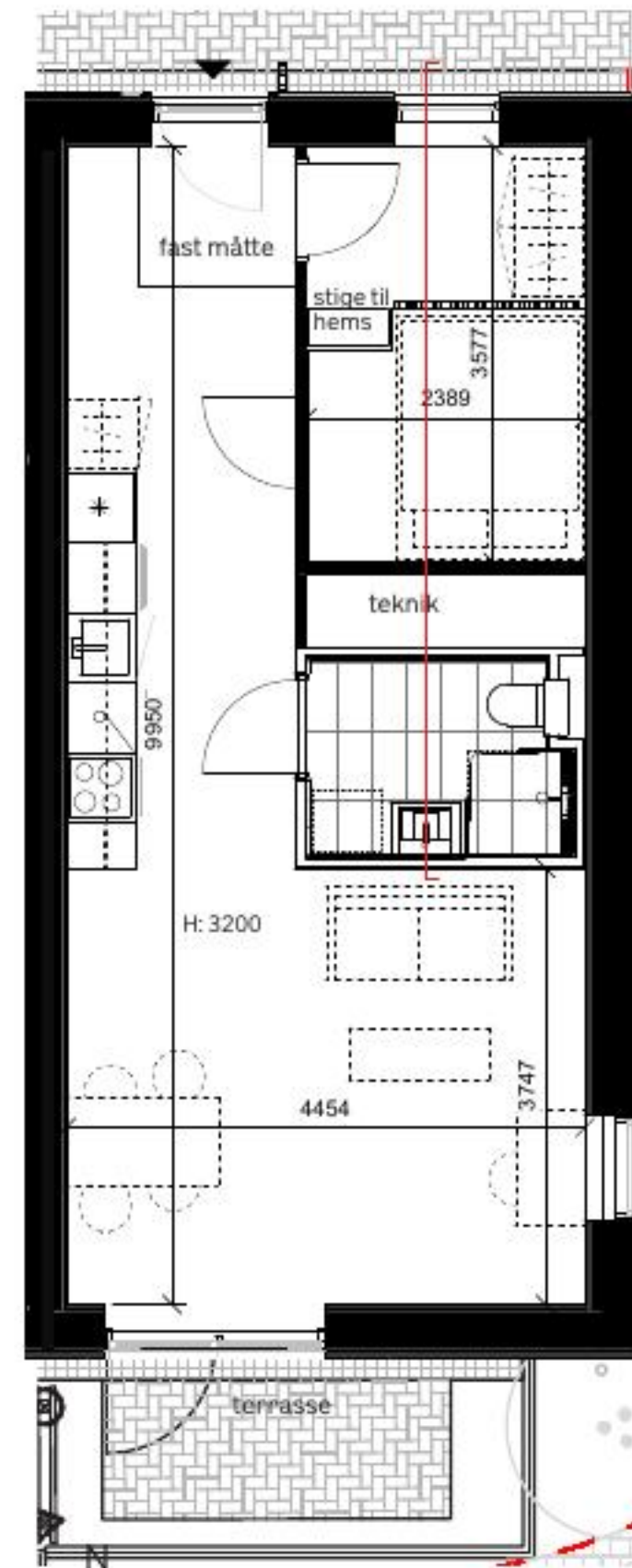

Tegning er vejledende og ikke endelig målfast

Skala 1:100 (A4)

Note.

Alle lejligheder indeholder køkken med hårde hvidevarer og indrettede badeværelser. Øvrig indretning på plantegning (møbler, senge og skabe) har udelukkende til formål at vise en mulig indretning. Lejligheden er ikke møbleret.

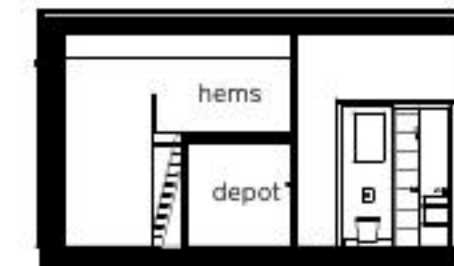

snit 1:200 (a4)

### Signaturforklaring:

- \* køle-/ frysescab
- kogetop og ovn
- opvaskemaskine
- skabsopbevaring
- stibede elementer ikke inkluderet

# Lejlighedstype B3

## Høje Taastrup C

### Generel beskrivelse for lejligheder

Lejlighederne er opført i høj kvalitet med fokus på både æstetik, komfort og et sundt indeklima. De fremstår lyse og indbydende med ekstra loftshøjde, som giver en rummelig og elegant atmosfære.

- **Kvalitetsmaterialer:** Lejlighederne er udført med lyse lofter og massive bøg gulve. Vindueskarmer og paneler er ligeledes i massiv, lakeret bøg, som giver boligen et varmt og eksklusivt udtryk. Ved hoveddøren er der en praktisk fast måtte, elegant nedfældet i gulvet.
- **Sundt indeklima:** Byggeriet er opført med materialer godkendt til svanemærket byggeri. Derudover er der installeret sensorer, som løbende overvåger indeklimaet.
- **Kvalitetskøkkener:** Alle lejligheder er udstyret med solide køkkener fra Rotpunkt og hårde hvidevarer fra Blomberg, herunder induktionskogeplade. Køkkenet er opgraderet med en slidstærk keramisk køkkenbordplade og elegant nedfældet vask
- **Komfort i hverdagen:** Der er gulvvarme i alle lejligheder, som sikrer en behagelig temperatur året rundt og de bedste mulige indretningsmuligheder

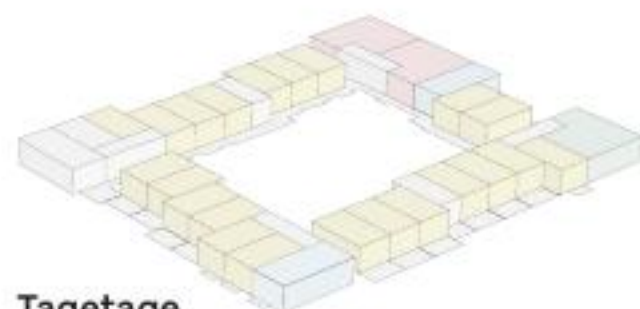
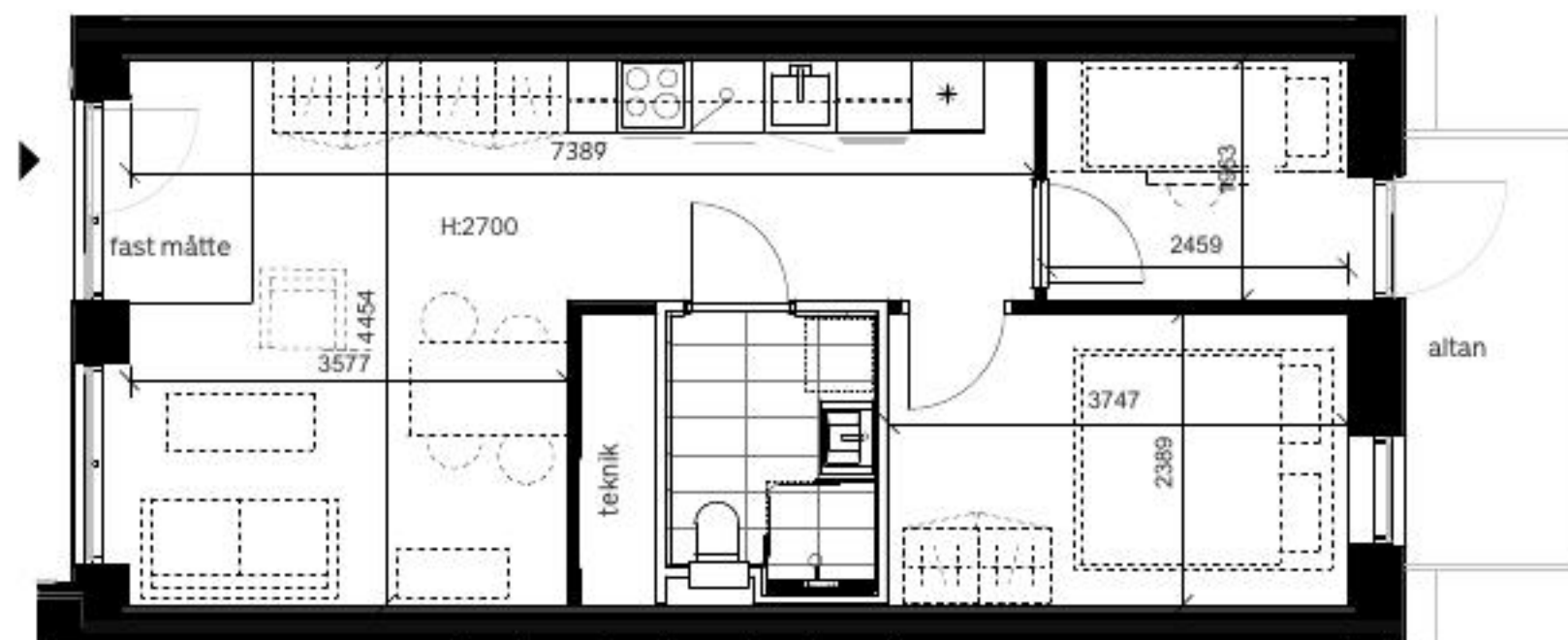

Tagetage

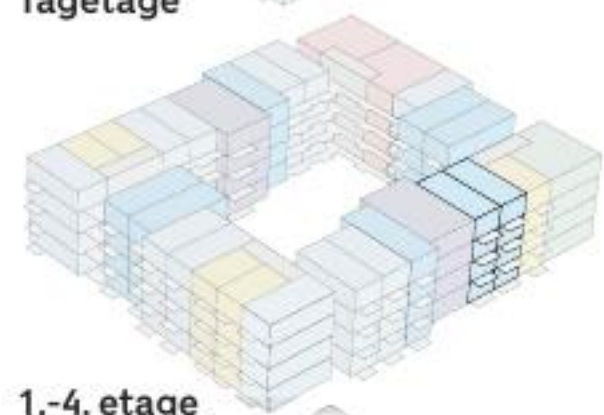

1.-4. etage

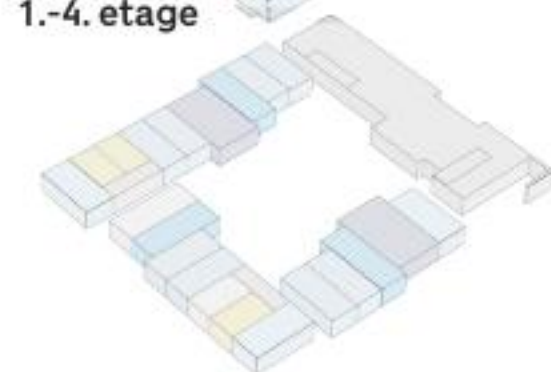

Stue-etage

### B3 3-værelses lejlighed

3-værelses lejlighed velegnet til singler, par eller små familier. Lejligheden er i ét plan og har en et åbent stue- og køkkenområde med køkken og hårde hvidevarer i høj kvalitet, samt to soveværelser.

Depotrum findes i stueetagen. Lejligheden har et enkelt og stilfuldt badeværelse med rummelig bruseniche.

Adgang til lejligheden sker via altangang med en 'forhave' som giver mulighed for at skabe sit eget grønne opholdsområde, lejligheden har desuden en privat altan.

### Placering:

Trelleborggade  
nr. 127.1.04  
nr. 127.1.05  
nr. 127.2.04  
nr. 127.2.05  
nr. 127.3.04  
nr. 127.3.05  
nr. 127.4.04  
nr. 127.4.05



Tegning er vejledende og ikke endelig målfast

Skala 1:100 (A4)



Note.

Alle lejligheder indeholder køkken med hårde hvidevarer og indrettede badeværelser. Øvrig indretning på plantegning (møbler, senge og skabe) har udelukkende til formål at vise en mulig indretning. Lejligheden er ikke møbleret.

### Signaturforklaring:

- \* køle-/ fryseskab
- ☉ kogetop og ovn
- ☑ opvaskemaskine
- ☐ skabsopbevaring
- ☐ stibede elementer ikke inkluderet

# Lejlighedstype B3 - stue

## Høje Taastrup C

### Generel beskrivelse for lejligheder

Lejlighederne er opført i høj kvalitet med fokus på både æstetik, komfort og et sundt indeklima. De fremstår lyse og indbydende med ekstra loftshøjde, som giver en rummelig og elegant atmosfære.

- **Kvalitetsmaterialer:** Lejlighederne er udført med lyse lofter og massive bøg gulve. Vindueskarmer og paneler er ligeledes i massiv, lakeret bøg, som giver boligen et varmt og eksklusivt udtryk. Ved hoveddøren er der en praktisk fast måtte, elegant nedfældet i gulvet.
- **Sundt indeklima:** Byggeriet er opført med materialer godkendt til svanemærket byggeri. Derudover er der installeret sensorer, som løbende overvåger indeklimaet.
- **Kvalitetskøkkener:** Alle lejligheder er udstyret med solide køkkener fra Rotpunkt og hårde hvidevarer fra Blomberg, herunder induktionskogeplade. Køkkenet er opgraderet med en slidstærk keramisk køkkenbordplade og elegant nedfældet vask
- **Komfort i hverdagen:** Der er gulvvarme i alle lejligheder, som sikrer en behagelig temperatur året rundt og de bedste mulige indretningsmuligheder

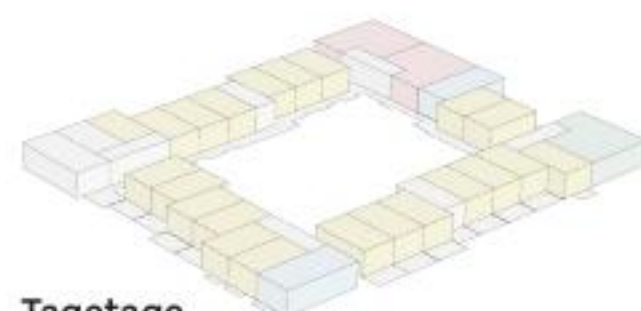
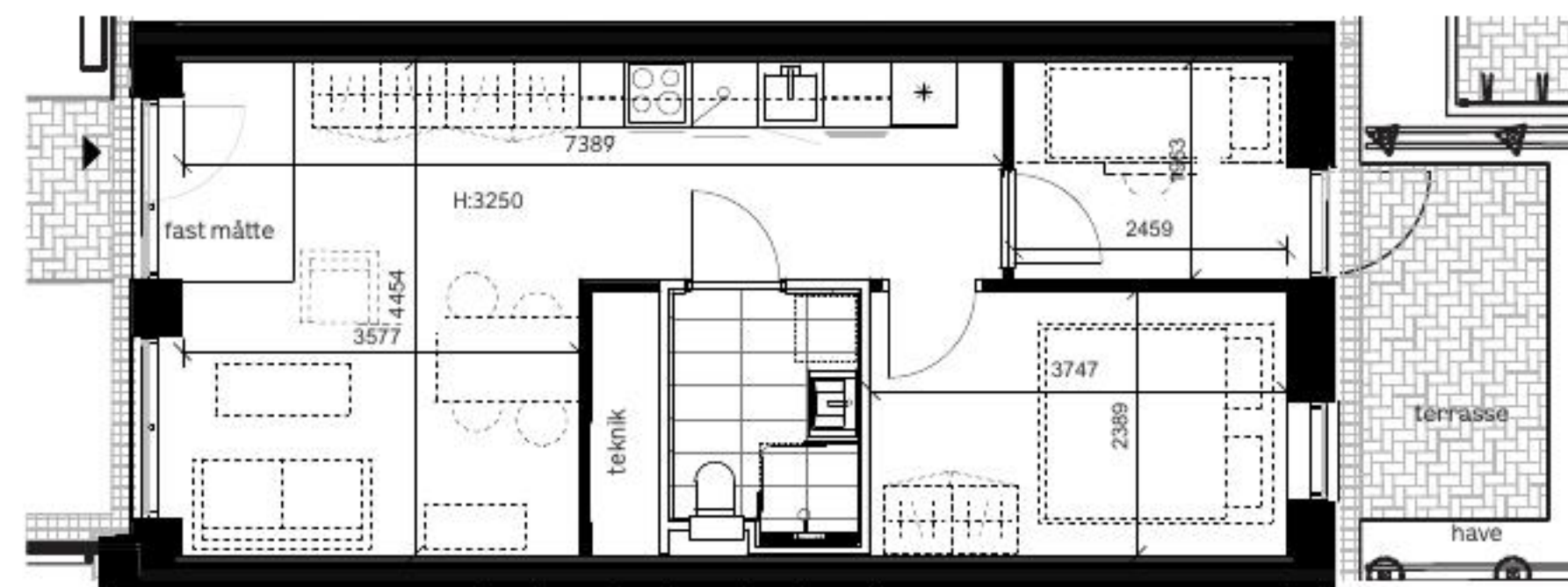

Tagetage

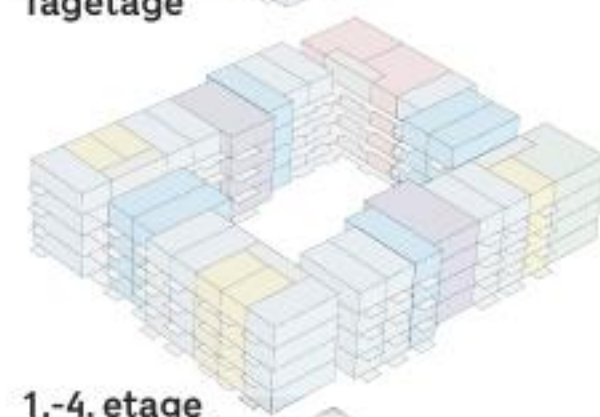

1.-4. etage

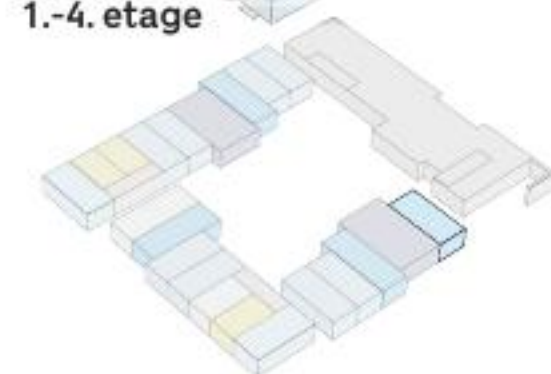

Stue-etage

### B3 3-værelses lejlighed

3-værelses lejlighed velegnet til singler, par eller små familier. Lejligheden er i ét plan og har en et åbent stue- og køkkenområde med køkken og hårde hvidevarer i høj kvalitet, samt to soveværelser.

Depotrum findes i stueetagen. Lejligheden har et enkelt og stilfuldt badeværelse med rummelig bruseniche.

Adgang til lejligheden sker via altangang med en 'forhave' som giver mulighed for at skabe sit eget grønne opholdsområde, lejligheden har desuden en privat altan.

### Placering:

Trelleborggade  
nr. 125. st



Tegning er vejledende og ikke endelig målfast

Skala 1:100 (A4)



Note.

Alle lejligheder indeholder køkken med hårde hvidevarer og indrettede badeværelser. Øvrig indretning på plantegning (møbler, senge og skabe) har udelukkende til formål at vise en mulig indretning. Lejligheden er ikke møbleret.

### Signaturforklaring:

- \* køle-/ fryseskab
- ☉ kogetop og ovn
- ☑ opvaskemaskine
- ☐ skabsopbevaring
- ☐ stibede elementer ikke inkluderet

# Lejlighedstype B3 sv

## Høje Taastrup C

### Generel beskrivelse for lejligheder

Lejlighederne er opført i høj kvalitet med fokus på både æstetik, komfort og et sundt indeklima. De fremstår lyse og indbydende med ekstra loftshøjde, som giver en rummelig og elegant atmosfære.

- **Kvalitetsmaterialer:** Lejlighederne er udført med lyse lofter og massive bøg gulve. Vindueskarme og paneler er ligeledes i massiv, lakeret bøg, som giver boligen et varmt og eksklusivt udtryk. Ved hoveddøren er der en praktisk fast måtte, elegant nedfældet i gulvet.
- **Sundt indeklima:** Byggeriet er opført med materialer godkendt til svanemærket byggeri. Derudover er der installeret sensorer, som løbende overvåger indeklimaet.
- **Kvalitetskøkkener:** Alle lejligheder er udstyret med solide køkkener fra Rotpunkt og hårde hvidevarer fra Blomberg, herunder induktionskogeplade. Køkkenet er opgraderet med en slidstærk keramisk køkkenbordplade og elegant nedfældet vask
- **Komfort i hverdagen:** Der er gulvvarme i alle lejligheder, som sikrer en behagelig temperatur året rundt og de bedste mulige indretningsmuligheder

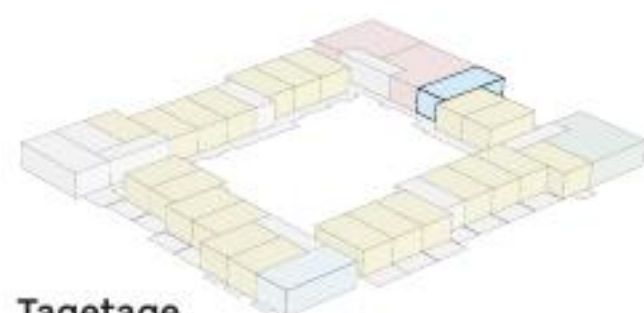

Tagetage

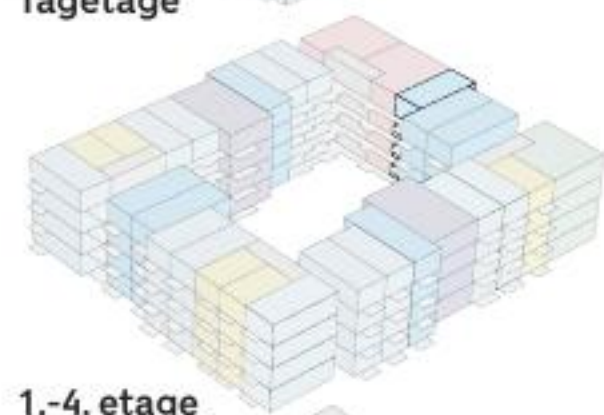

1.-4. etage

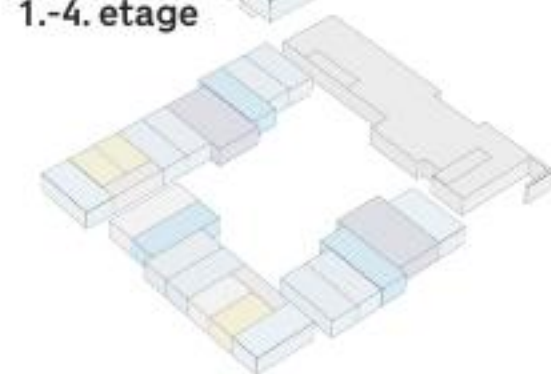

Stue-etage

### B3 3-værelses lejlighed

3-værelses lejlighed velegnet til singler, par eller små familier. Lejligheden er i ét plan og har en et åbent stue- og køkkenområde med køkken og hårde hvidevarer i høj kvalitet, samt to soveværelser.

Depotrum findes i stueetagen. Lejligheden har et enkelt og stilfuldt badeværelse med rummelig bruseniche.

Adgang til lejligheden sker via altangang med en 'forhave' som giver mulighed for at skabe sit eget grønne opholdsområde, lejligheden har desuden en privat altan.

### Placering:

Trelleborggade  
nr. 107.1.06  
nr. 107.2.06  
nr. 107.3.06  
nr. 107.4.06  
nr. 107.5.06

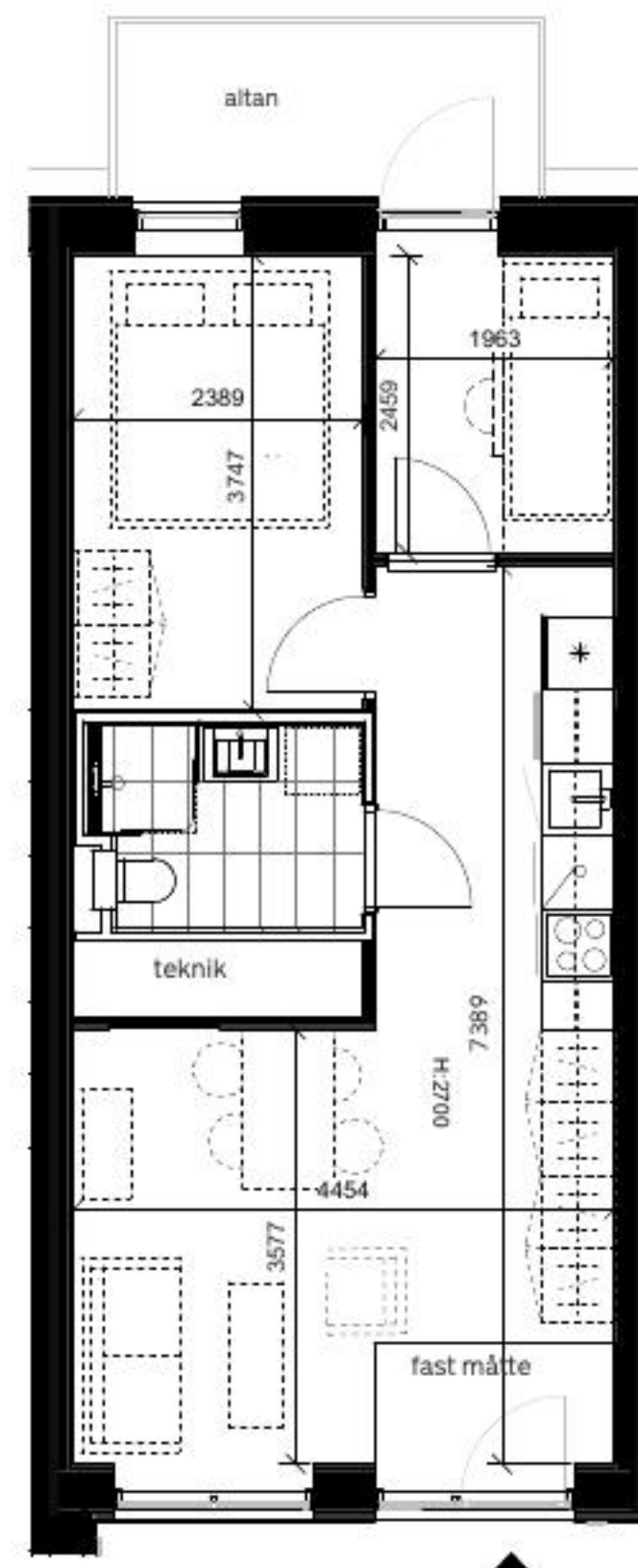

Tegning er vejledende og ikke endelig målfast

Skala 1:100 (A4)



Note.

Alle lejligheder indeholder køkken med hårde hvidevarer og indrettede badeværelser. Øvrig indretning på plantegning (møbler, senge og skabe) har udelukkende til formål at vise en mulig indretning. Lejligheden er ikke møbleret.

### Signaturforklaring:

- \* køle-/ fryseskab
- ☉ kogetop og ovn
- ☑ opvaskemaskine
- ☐ skabsopbevaring
- ☒ stibede elementer ikke inkluderet

# Lejlighedstype B3 sv

## Høje Taastrup C

### Generel beskrivelse for lejligheder

Lejlighederne er opført i høj kvalitet med fokus på både æstetik, komfort og et sundt indeklima. De fremstår lyse og indbydende med ekstra loftshøjde, som giver en rummelig og elegant atmosfære.

- **Kvalitetsmaterialer:** Lejlighederne er udført med lyse lofter og massive bøg gulve. Vindueskarmer og paneler er ligeledes i massiv, lakeret bøg, som giver boligen et varmt og eksklusivt udtryk. Ved hoveddøren er der en praktisk fast måtte, elegant nedfældet i gulvet.
- **Sundt indeklima:** Byggeriet er opført med materialer godkendt til svanemærket byggeri. Derudover er der installeret sensorer, som løbende overvåger indeklimaet.
- **Kvalitetskøkkener:** Alle lejligheder er udstyret med solide køkkener fra Rotpunkt og hårde hvidevarer fra Blomberg, herunder induktionskogeplade. Køkkenet er opgraderet med en slidstærk keramisk køkkenbordplade og elegant nedfældet vask
- **Komfort i hverdagen:** Der er gulvvarme i alle lejligheder, som sikrer en behagelig temperatur året rundt og de bedste mulige indretningsmuligheder

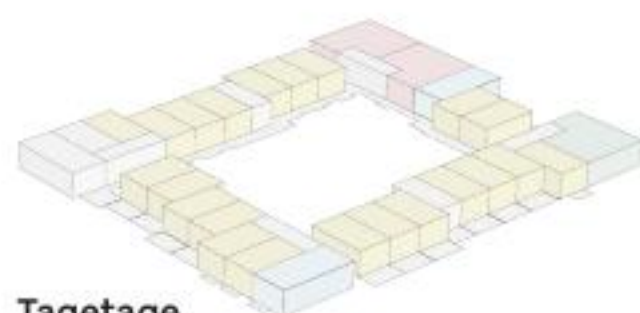
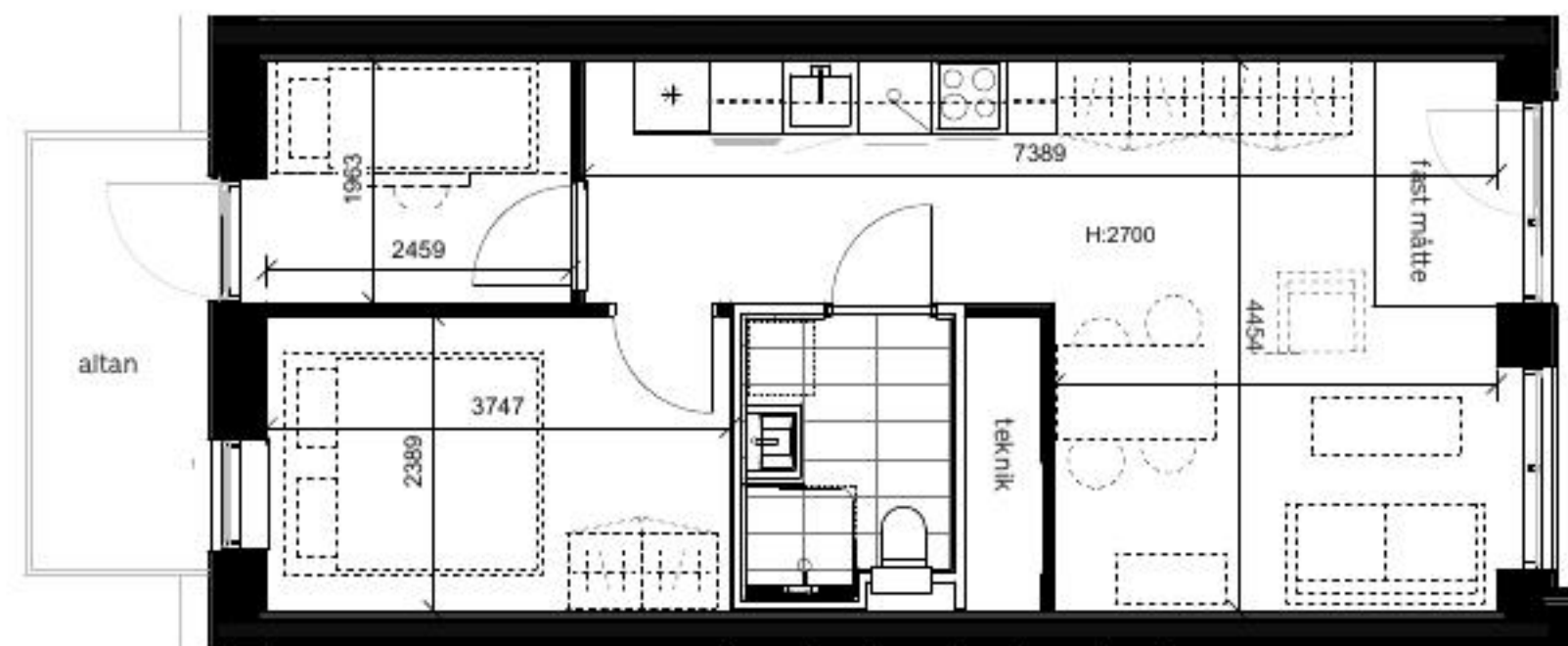

Tagetage

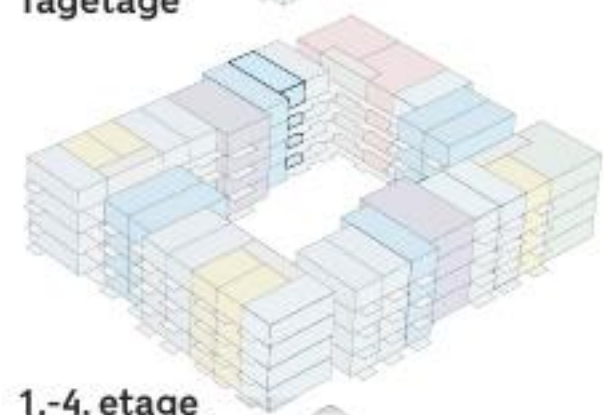

1.-4. etage

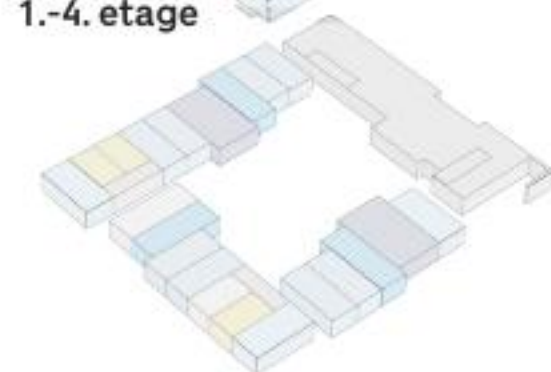

Stue-etage

### B3 3-værelses lejlighed

3-værelses lejlighed velegnet til singler, par eller små familier. Lejligheden er i ét plan og har en et åbent stue- og køkkenområde med køkken og hårde hvidevarer i høj kvalitet, samt to soveværelser.

Depotrum findes i stueetagen. Lejligheden har et enkelt og stilfuldt badeværelse med rummelig bruseniche.

Adgang til lejligheden sker via altangang med en 'forhave' som giver mulighed for at skabe sit eget grønne opholdsområde, lejligheden har desuden en privat altan.

### Placering:

Trelleborggade  
nr. 107.1.02  
nr. 107.2.02  
nr. 107.3.02  
nr. 107.4.02



Tegning er vejledende og ikke endelig målfast

Skala 1:100 (A4)



Note.

Alle lejligheder indeholder køkken med hårde hvidevarer og indrettede badeværelser. Øvrig indretning på plantegning (møbler, senge og skabe) har udelukkende til formål at vise en mulig indretning. Lejligheden er ikke møbleret.

### Signaturforklaring:

- køle-/ frysescab
- ☉☉☉☉ kogetop og ovn
- ☑ opvaskemaskine
- ☐ skabsopbevaring
- ☐ stibede elementer ikke inkluderet

# Lejlighedstype B3 sv - stue

## Høje Taastrup C

### Generel beskrivelse for lejligheder

Lejlighederne er opført i høj kvalitet med fokus på både æstetik, komfort og et sundt indeklima. De fremstår lyse og indbydende med ekstra loftshøjde, som giver en rummelig og elegant atmosfære.

- **Kvalitetsmaterialer:** Lejlighederne er udført med lyse lofter og massive bøg gulve. Vindueskarmer og paneler er ligeledes i massiv, lakeret bøg, som giver boligen et varmt og eksklusivt udtryk. Ved hoveddøren er der en praktisk fast måtte, elegant nedfældet i gulvet.
- **Sundt indeklima:** Byggeriet er opført med materialer godkendt til svanemærket byggeri. Derudover er der installeret sensorer, som løbende overvåger indeklimaet.
- **Kvalitetskøkkener:** Alle lejligheder er udstyret med solide køkkener fra Rotpunkt og hårde hvidevarer fra Blomberg, herunder induktionskogeplade. Køkkenet er opgraderet med en slidstærk keramisk køkkenbordplade og elegant nedfældet vask
- **Komfort i hverdagen:** Der er gulvvarme i alle lejligheder, som sikrer en behagelig temperatur året rundt og de bedste mulige indretningsmuligheder

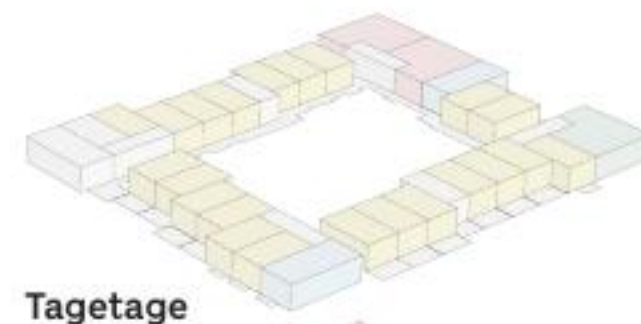
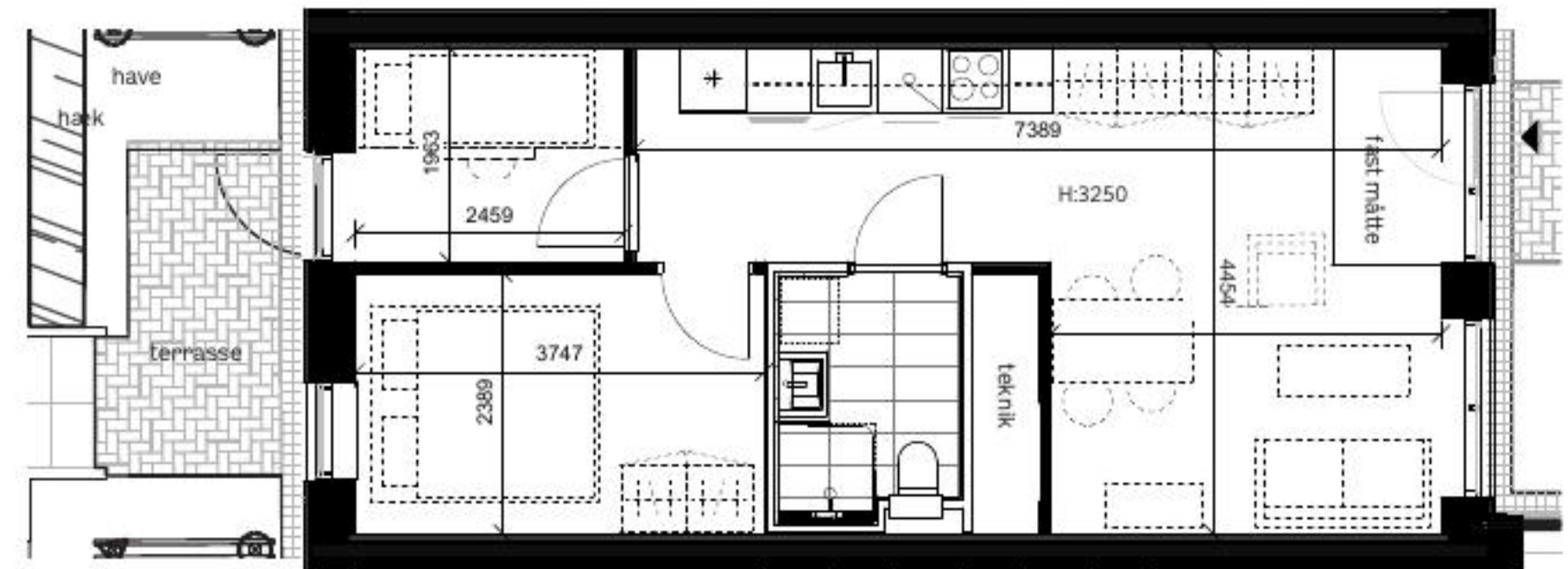

Tagetage

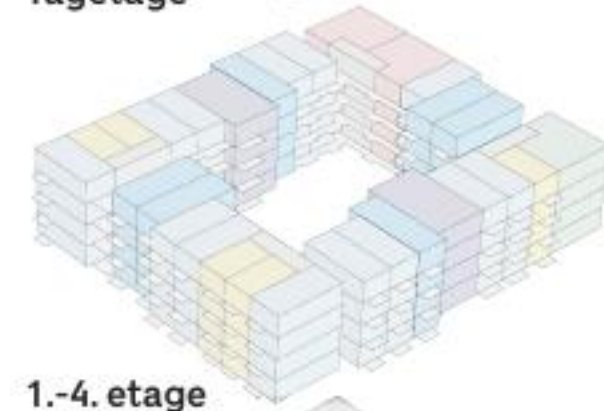

1.-4. etage

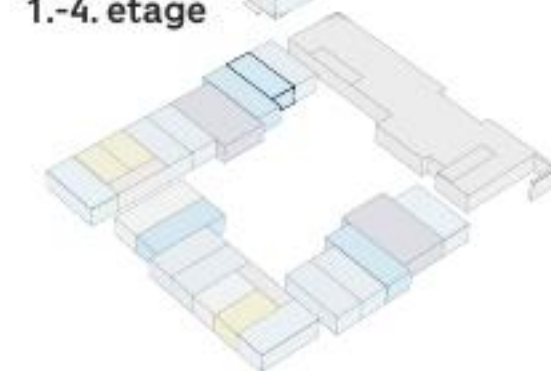

Stue-etage

### B3 3-værelses lejlighed

3-værelses lejlighed velegnet til singler, par eller små familier. Lejligheden er i ét plan og har en et åbent stue- og køkkenområde med køkken og hårde hvidevarer i høj kvalitet, samt to soveværelser.

Depotrum findes i stueetagen. Lejligheden har et enkelt og stilfuldt badeværelse med rummelig bruseniche.

Adgang til lejligheden sker via altangang med en 'forhave' som giver mulighed for at skabe sit eget grønne opholdsområde, lejligheden har desuden en privat altan.

### Placering:

Trelleborggade  
nr. 109. st



Tegning er vejledende og ikke endelig målfast

Skala 1:100 (A4)



Note.

Alle lejligheder indeholder køkken med hårde hvidevarer og indrettede badeværelser. Øvrig indretning på plantegning (møbler, senge og skabe) har udelukkende til formål at vise en mulig indretning. Lejligheden er ikke møbleret.

### Signaturforklaring:

- \* køle-/ frysescab
- ☉ kogetop og ovn
- ☑ opvaskemaskine
- ☐ skabsopbevaring
- ☒ stibede elementer ikke inkluderet

# Lejlighedstype C2

## Høje Taastrup C

### Generel beskrivelse for lejligheder

Lejlighederne er opført i høj kvalitet med fokus på både æstetik, komfort og et sundt indeklima. De fremstår lyse og indbydende med ekstra loftshøjde, som giver en rummelig og elegant atmosfære.

- **Kvalitetsmaterialer:** Lejlighederne er udført med lyse lofter og massive bøg gulve. Vindueskarne og paneler er ligeledes i massiv, lakeret bøg, som giver boligen et varmt og eksklusivt udtryk. Ved hoveddøren er der en praktisk fast måtte, elegant nedfældet i gulvet.
- **Sundt indeklima:** Byggeriet er opført med materialer godkendt til svanemærket byggeri. Derudover er der installeret sensorer, som løbende overvåger indeklimaet.
- **Kvalitetskøkkener:** Alle lejligheder er udstyret med solide køkkener fra Rotpunkt og hårde hvidevarer fra Blomberg, herunder induktionskogeplade. Køkkenet er opgraderet med en slidstærk keramisk køkkenbordplade og elegant nedfældet vask
- **Komfort i hverdagen:** Der er gulvvarme i alle lejligheder, som sikrer en behagelig temperatur året rundt og de bedste mulige indretningsmuligheder

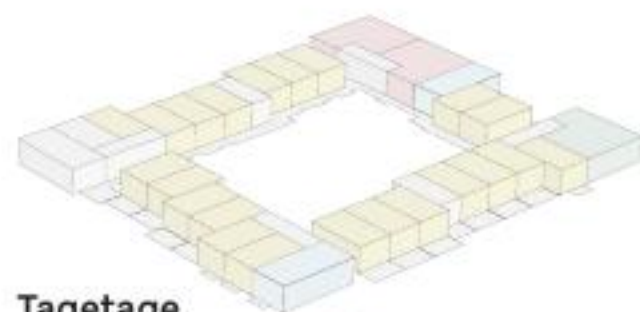

Tagetage

### C2 2-værelses lejlighed

2-værelses lejlighed - ideel for singler eller par. Lejligheden er i ét plan og har en lille entré, et åbent stue- og køkkenområde med køkken og hårde hvidevarer i høj kvalitet. I værelset har plads til både dobbeltseng samt skabe.

Lejligheden har et enkelt og stilfuldt badeværelse med rummelig bruseniche. Yderligere er der mellem værelset og badeværelset indrettet et depot til opbevaring.

Lejligheden har egen altan i direkte forbindelse til stuen, hvor man kan skabe sin egen grønne oase.

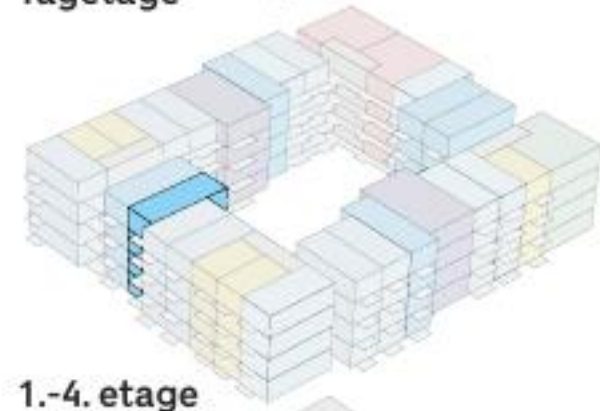

1.-4. etage

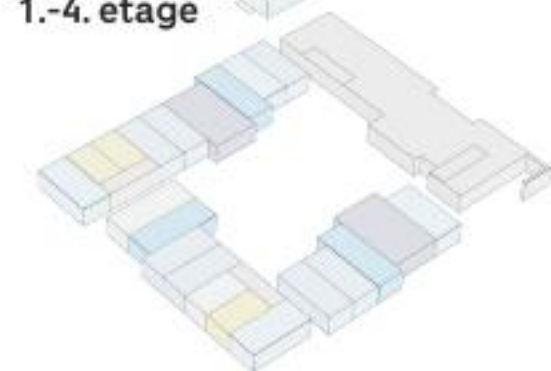

Stue-etage

### Placering:

Trelleborggade  
nr. 145.1.09  
nr. 145.2.09  
nr. 145.3.09  
nr. 145.4.09

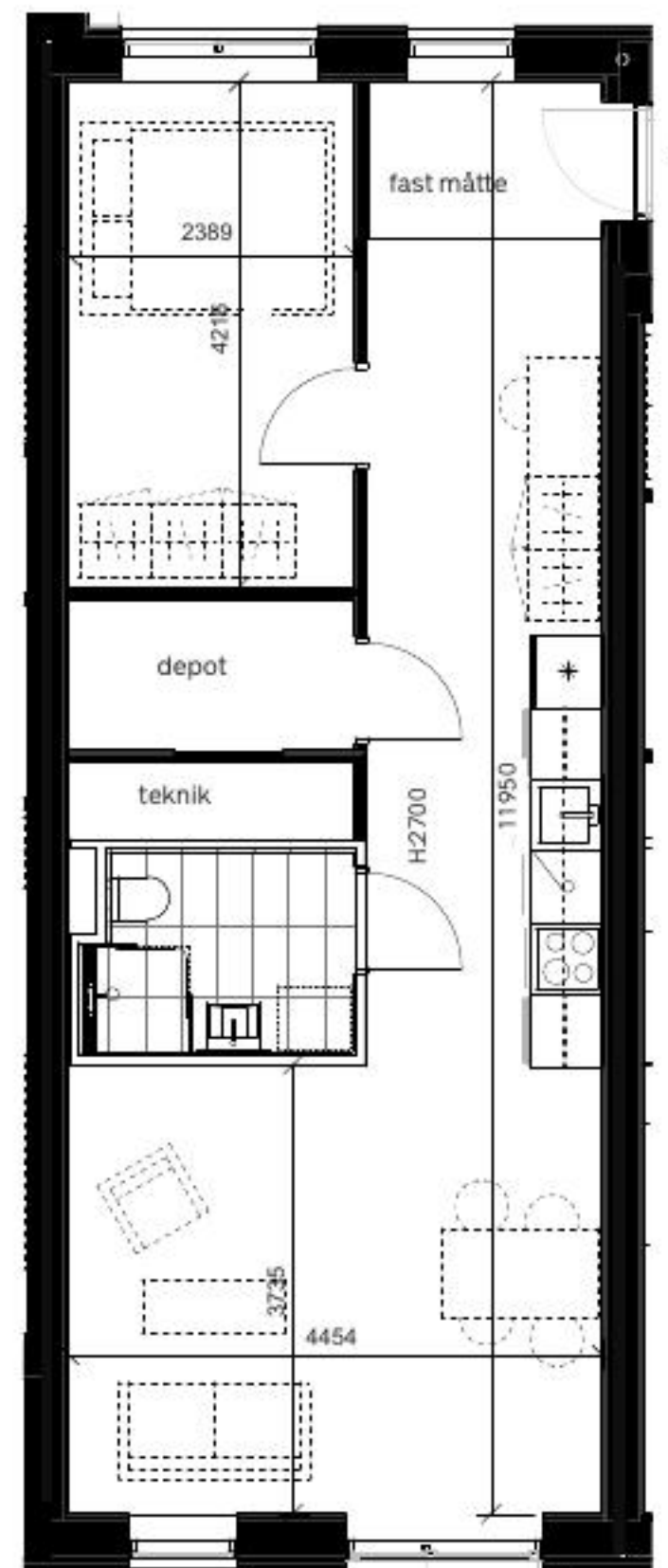

Tegning er vejledende og ikke endelig målfast

Skala 1:100 (A4)



Note.

Alle lejligheder indeholder køkken med hårde hvidevarer og indrettede badeværelser. Øvrig indretning på plantegning (møbler, senge og skabe) har udelukkende til formål at vise en mulig indretning. Lejligheden er ikke møbleret.

### Signaturforklaring:

- ✱ køle-/ fryseskab
- ☉ kogetop og ovn
- ☑ opvaskemaskine
- ☐ skabsopbevaring
- ⋯ stibede elementer ikke inkluderet

# Lejlighedstype C2 stue

## Høje Taastrup C

### Generel beskrivelse for lejligheder

Lejlighederne er opført i høj kvalitet med fokus på både æstetik, komfort og et sundt indeklima. De fremstår lyse og indbydende med ekstra loftshøjde, som giver en rummelig og elegant atmosfære.

- **Kvalitetsmaterialer:** Lejlighederne er udført med lyse lofter og massive bøg gulve. Vindueskarme og paneler er ligeledes i massiv, lakeret bøg, som giver boligen et varmt og eksklusivt udtryk. Ved hoveddøren er der en praktisk fast måtte, elegant nedfældet i gulvet.
- **Sundt indeklima:** Byggeriet er opført med materialer godkendt til svanemærket byggeri. Derudover er der installeret sensorer, som løbende overvåger indeklimaet.
- **Kvalitetskøkkener:** Alle lejligheder er udstyret med solide køkkener fra Rotpunkt og hårde hvidevarer fra Blomberg, herunder induktionskogeplade. Køkkenet er opgraderet med en slidstærk keramisk køkkenbordplade og elegant nedfældet vask
- **Komfort i hverdagen:** Der er gulvvarme i alle lejligheder, som sikrer en behagelig temperatur året rundt og de bedste mulige indretningsmuligheder

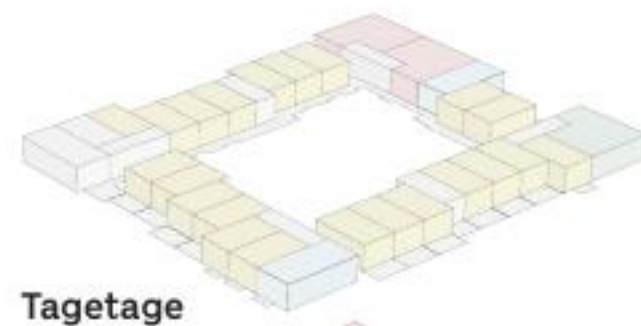

Tagetage

### C2 2-værelses lejlighed

2-værelses lejlighed - ideel for singler eller par. Lejligheden er i ét plan og har en lille entré, et åbent stue- og køkkenområde med køkken og hårde hvidevarer i høj kvalitet. I værelset har plads til både dobbeltseng samt skabe.

Lejligheden har et enkelt og stilfuldt badeværelse med rummelig bruseniche. Yderligere er der mellem værelset og badeværelset indrettet et depot til opbevaring.

Lejligheden har egen altan i direkte forbindelse til stuen, hvor man kan skabe sin egen grønne oase.

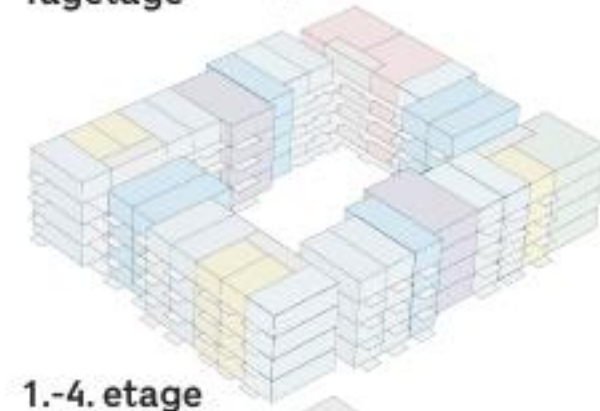

1.-4. etage

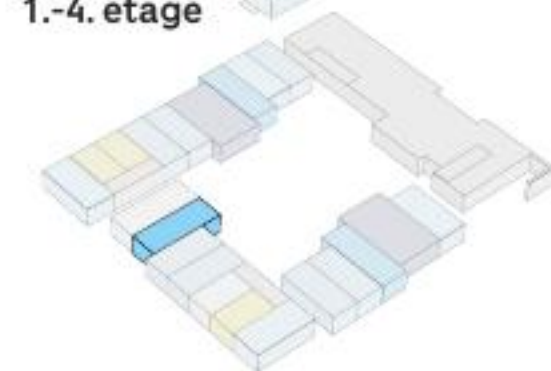

Stue-etage

### Placering:

Trelleborggade  
nr. 145. st

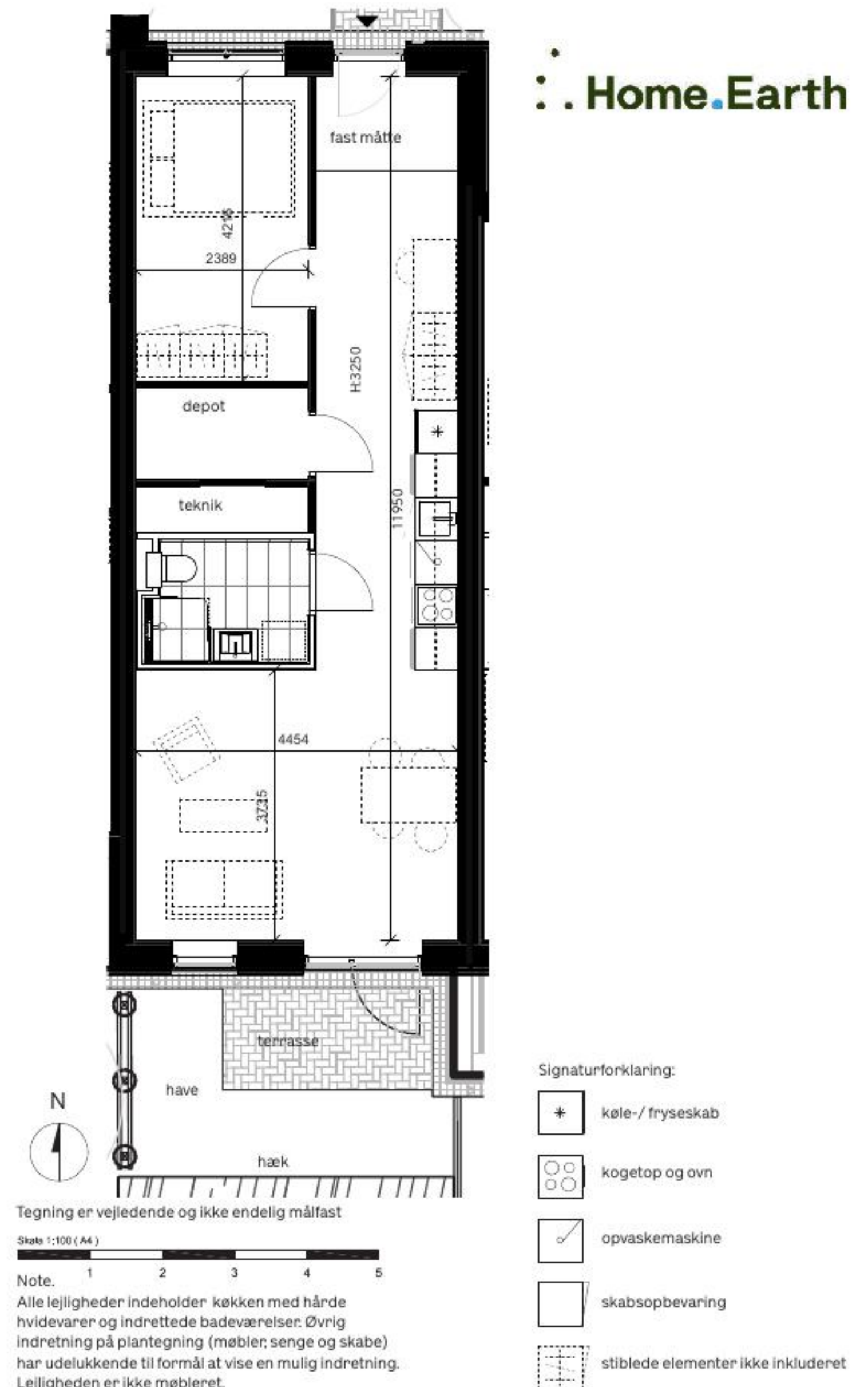

# Lejlighedstype C2 sv

## Høje Taastrup C

### Generel beskrivelse for lejligheder

Lejlighederne er opført i høj kvalitet med fokus på både æstetik, komfort og et sundt indeklima. De fremstår lyse og indbydende med ekstra loftshøjde, som giver en rummelig og elegant atmosfære.

- **Kvalitetsmaterialer:** Lejlighederne er udført med lyse lofter og massive bøg gulve. Vindueskarme og paneler er ligeledes i massiv, lakeret bøg, som giver boligen et varmt og eksklusivt udtryk. Ved hoveddøren er der en praktisk fast måtte, elegant nedfældet i gulvet.
- **Sundt indeklima:** Byggeriet er opført med materialer godkendt til svanemærket byggeri. Derudover er der installeret sensorer, som løbende overvåger indeklimaet.
- **Kvalitetskøkkener:** Alle lejligheder er udstyret med solide køkkener fra Rotpunkt og hårde hvidevarer fra Blomberg, herunder induktionskogeplade. Køkkenet er opgraderet med en slidstærk keramisk køkkenbordplade og elegant nedfældet vask
- **Komfort i hverdagen:** Der er gulvvarme i alle lejligheder, som sikrer en behagelig temperatur året rundt og de bedst mulige indretningsmuligheder

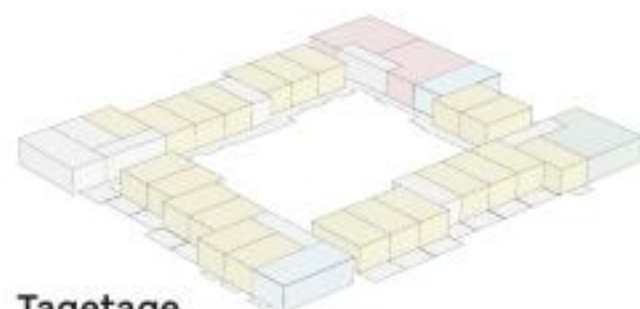

Tagetage

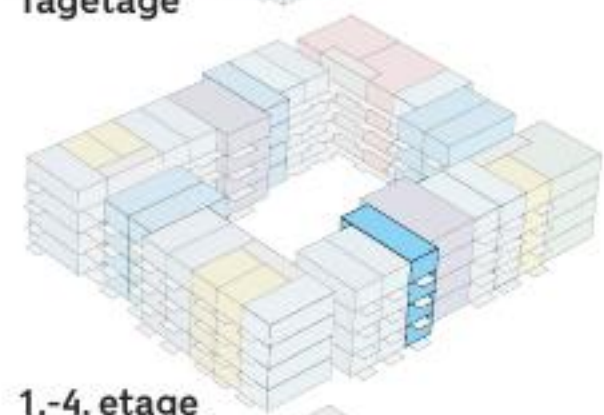

1.-4. etage

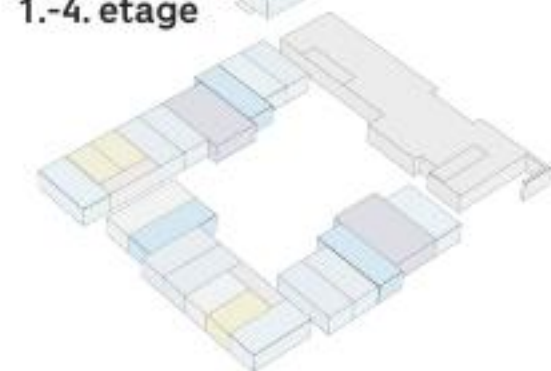

Stue-etage

### C2 2-værelses lejlighed

2-værelses lejlighed - ideel for singler eller par. Lejligheden er i ét plan og har en lille entré, et åbent stue- og køkkenområde med køkken og hårde hvidevarer i høj kvalitet. I værelset har plads til både dobbeltseng samt skabe.

Lejligheden har et enkelt og stilfuldt badeværelse med rummelig bruseniche. Yderligere er der mellem værelset og badeværelset indrettet et depot til opbevaring.

Lejligheden har egen altan i direkte forbindelse til stuen, hvor man kan skabe sin egen grønne oase.



### Placering:

Trelleborggade  
nr. 145.1.01  
nr. 145.2.01  
nr. 145.3.01  
nr. 145.4.01



Tegning er vejledende og ikke endelig målfast

Skala 1:100 (A4)



Note.

Alle lejligheder indeholder køkken med hårde hvidevarer og indrettede badeværelser. Øvrig indretning på plantegning (møbler, senge og skabe) har udelukkende til formål at vise en mulig indretning. Lejligheden er ikke møbleret.

### Signaturforklaring:

- \* køle-/ fryseskab
- ☼ kogetop og ovn
- ☑ opvaskemaskine
- ☐ skabsopbevaring
- ☐ stibede elementer ikke inkluderet

# Lejlighedstype C2 sv

## Høje Taastrup C

### Generel beskrivelse for lejligheder

Lejlighederne er opført i høj kvalitet med fokus på både æstetik, komfort og et sundt indeklima. De fremstår lyse og indbydende med ekstra loftshøjde, som giver en rummelig og elegant atmosfære.

- **Kvalitetsmaterialer:** Lejlighederne er udført med lyse lofter og massive bøg gulve. Vindueskarne og paneler er ligeledes i massiv, lakeret bøg, som giver boligen et varmt og eksklusivt udtryk. Ved hoveddøren er der en praktisk fast måtte, elegant nedfældet i gulvet.
- **Sundt indeklima:** Byggeriet er opført med materialer godkendt til svanemærket byggeri. Derudover er der installeret sensorer, som løbende overvåger indeklimaet.
- **Kvalitetskøkkener:** Alle lejligheder er udstyret med solide køkkener fra Rotpunkt og hårde hvidevarer fra Blomberg, herunder induktionskogeplade. Køkkenet er opgraderet med en slidstærk keramisk køkkenbordplade og elegant nedfældet vask
- **Komfort i hverdagen:** Der er gulvvarme i alle lejligheder, som sikrer en behagelig temperatur året rundt og de bedst mulige indretningsmuligheder

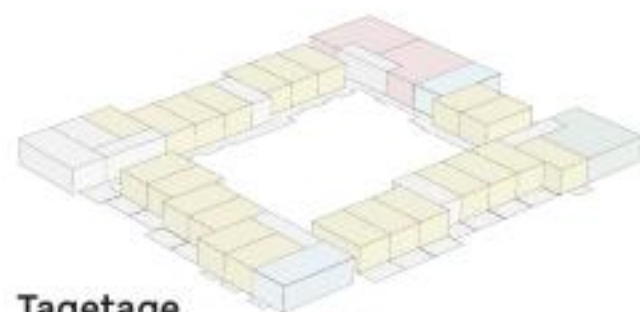

Tagetage

### C2 2-værelses lejlighed

2-værelses lejlighed - ideel for singler eller par. Lejligheden er i ét plan og har en lille entré, et åbent stue- og køkkenområde med køkken og hårde hvidevarer i høj kvalitet. I værelset har plads til både dobbeltseng samt skabe.

Lejligheden har et enkelt og stilfuldt badeværelse med rummelig bruseniche. Yderligere er der mellem værelset og badeværelset indrettet et depot til opbevaring.

Lejligheden har egen altan i direkte forbindelse til stuen, hvor man kan skabe sin egen grønne oase.

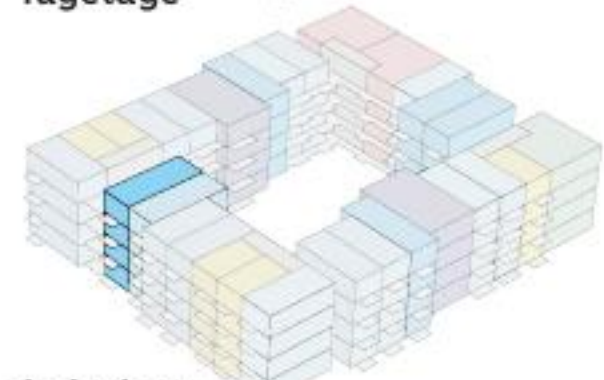

1.-4. etage

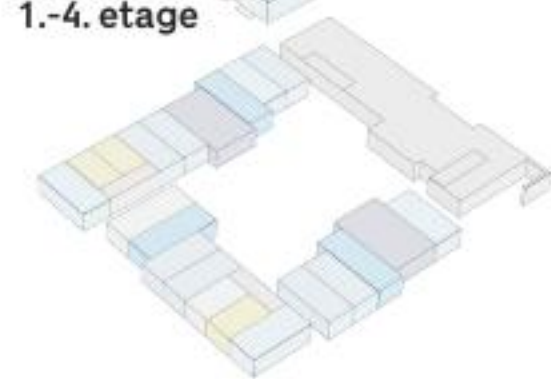

Stue-etage

### Placering:

Trelleborggade  
nr. 93.1.01  
nr. 93.2.01  
nr. 93.3.01  
nr. 93.4.01

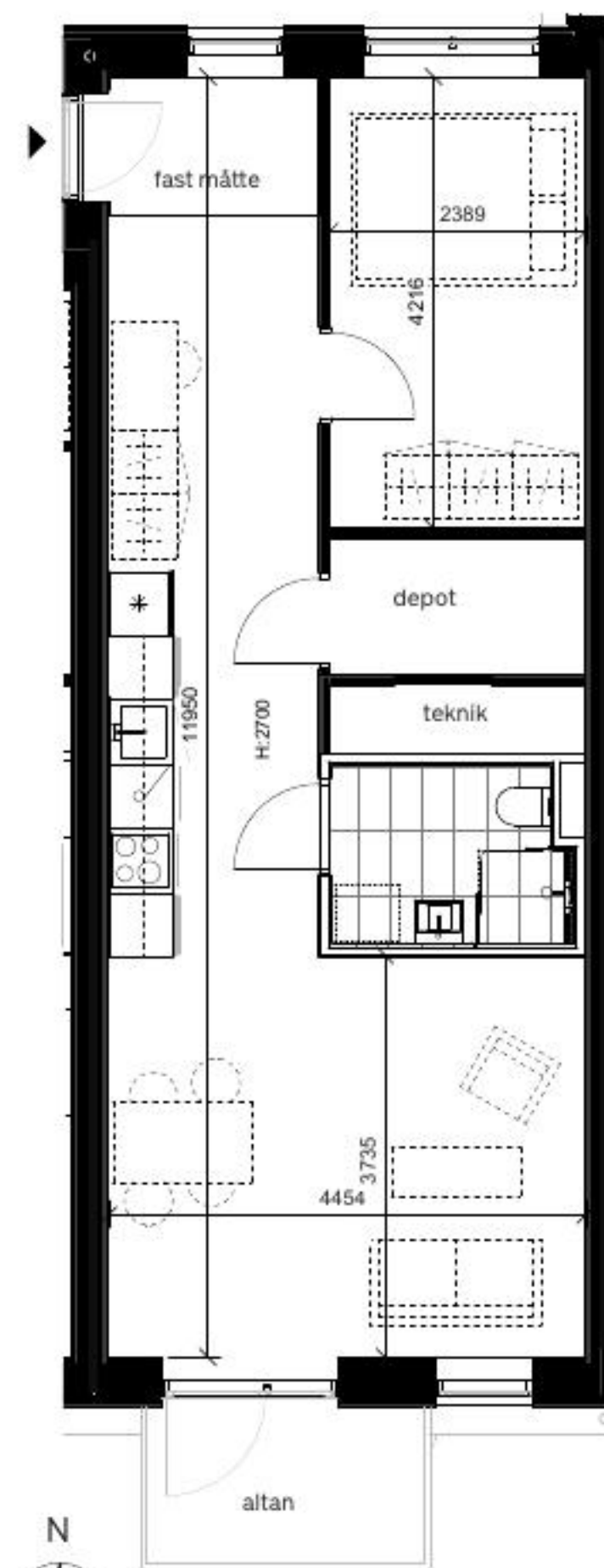

Tegning er vejledende og ikke endelig målfast

Skala 1:100 (A4)



Note.

Alle lejligheder indeholder køkken med hårde hvidevarer og indrettede badeværelser. Øvrig indretning på plantegning (møbler, senge og skabe) har udelukkende til formål at vise en mulig indretning. Lejligheden er ikke møbleret.

### Signaturforklaring:

- \* køle-/ fryseskab
- ☼ kogetop og ovn
- ☑ opvaskemaskine
- ☐ skabsopbevaring
- ☒ stibede elementer ikke inkluderet

# Lejlighedstype C2 sv

## Høje Taastrup C

### Generel beskrivelse for lejligheder

Lejlighederne er opført i høj kvalitet med fokus på både æstetik, komfort og et sundt indeklima. De fremstår lyse og indbydende med ekstra loftshøjde, som giver en rummelig og elegant atmosfære.

- **Kvalitetsmaterialer:** Lejlighederne er udført med lyse lofter og massive bøg gulve. Vindueskarne og paneler er ligeledes i massiv, lakeret bøg, som giver boligen et varmt og eksklusivt udtryk. Ved hoveddøren er der en praktisk fast måtte, elegant nedfældet i gulvet.
- **Sundt indeklima:** Byggeriet er opført med materialer godkendt til svanemærket byggeri. Derudover er der installeret sensorer, som løbende overvåger indeklimaet.
- **Kvalitetskøkkener:** Alle lejligheder er udstyret med solide køkkener fra Rotpunkt og hårde hvidevarer fra Blomberg, herunder induktionskogeplade. Køkkenet er opgraderet med en slidstærk keramisk køkkenbordplade og elegant nedfældet vask
- **Komfort i hverdagen:** Der er gulvvarme i alle lejligheder, som sikrer en behagelig temperatur året rundt og de bedste mulige indretningsmuligheder

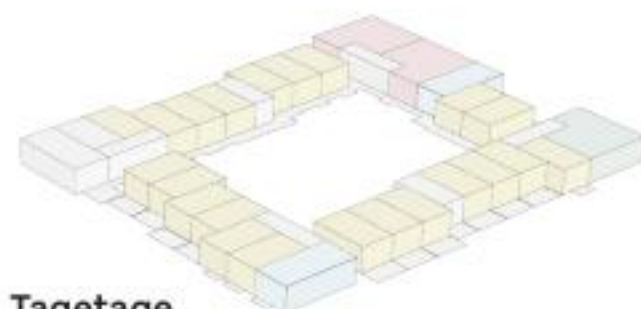
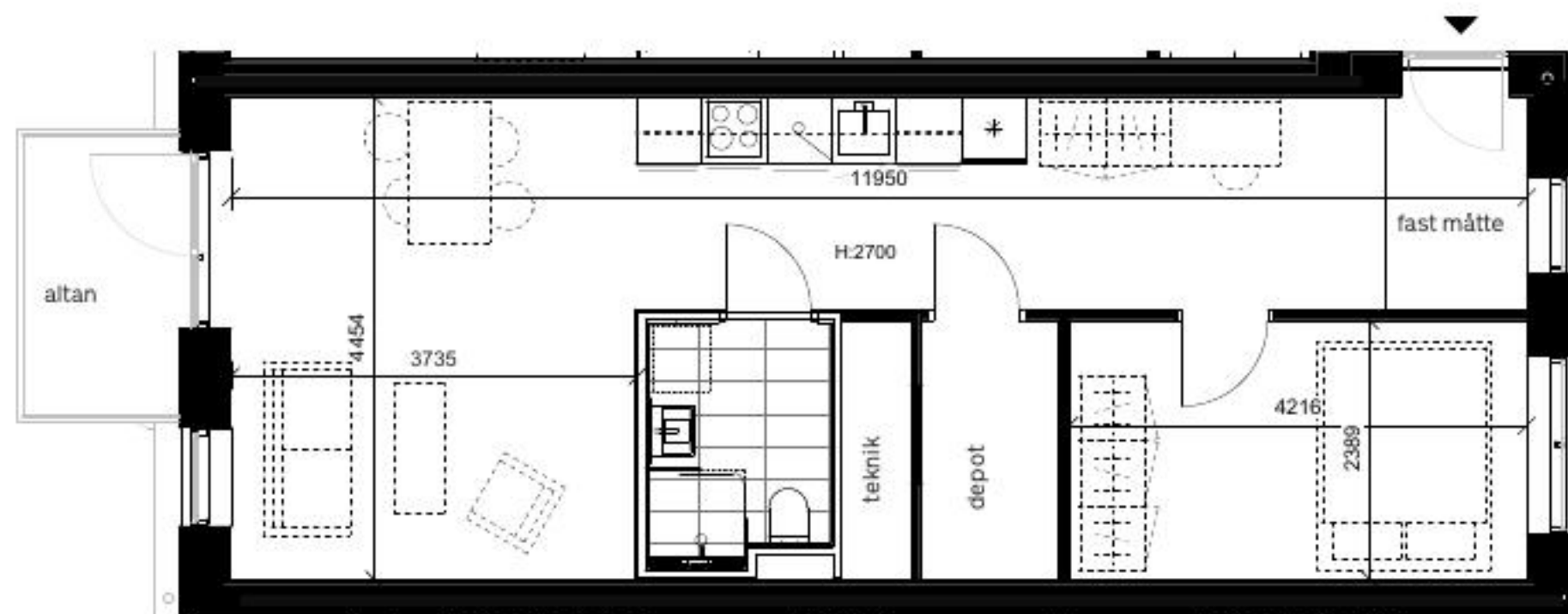

Tagetage

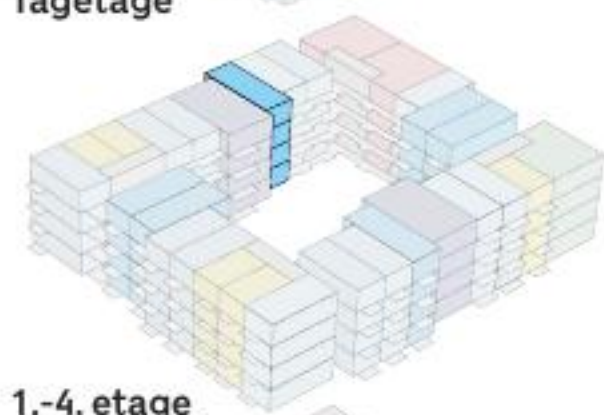

1.-4. etage

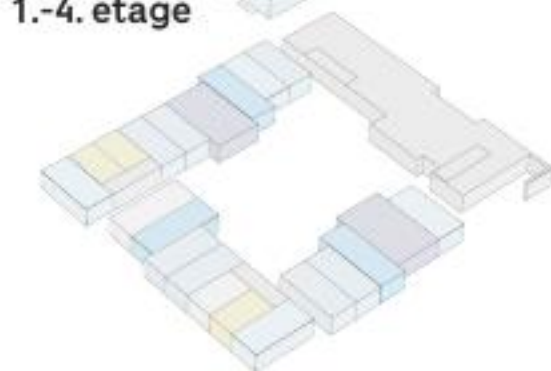

Stue-etage

### C2 2-værelses lejlighed

2-værelses lejlighed - ideel for singler eller par. Lejligheden er i ét plan og har en lille entré, et åbent stue- og køkkenområde med køkken og hårde hvidevarer i høj kvalitet. I værelset har plads til både dobbeltseng samt skabe.

Lejligheden har et enkelt og stilfuldt badeværelse med rummelig bruseniche. Yderligere er der mellem værelset og badeværelset indrettet et depot til opbevaring.

Lejligheden har egen altan i direkte forbindelse til stuen, hvor man kan skabe sin egen grønne oase.

### Placering:

Trelleborggade  
nr. 107.1.01  
nr. 107.2.01  
nr. 107.3.01  
nr. 107.4.01



Tegning er vejledende og ikke endelig målfast

Skala 1:100 (A4)



Note.

Alle lejligheder indeholder køkken med hårde hvidevarer og indrettede badeværelser. Øvrig indretning på plantegning (møbler, senge og skabe) har udelukkende til formål at vise en mulig indretning. Lejligheden er ikke møbleret.

### Signaturforklaring:

- \* køle-/ fryseskab
- ☼ kogetop og ovn
- ☑ opvaskemaskine
- ☐ skabsopbevaring
- ☐ stibede elementer ikke inkluderet

# Lejlighedstype C2 stue sv

## Høje Taastrup C

### Generel beskrivelse for lejligheder

Lejlighederne er opført i høj kvalitet med fokus på både æstetik, komfort og et sundt indeklima. De fremstår lyse og indbydende med ekstra loftshøjde, som giver en rummelig og elegant atmosfære.

- **Kvalitetsmaterialer:** Lejlighederne er udført med lyse lofter og massive bøg gulve. Vindueskarmer og paneler er ligeledes i massiv, lakeret bøg, som giver boligen et varmt og eksklusivt udtryk. Ved hoveddøren er der en praktisk fast måtte, elegant nedfældet i gulvet.
- **Sundt indeklima:** Byggeriet er opført med materialer godkendt til svanemærket byggeri. Derudover er der installeret sensorer, som løbende overvåger indeklimaet.
- **Kvalitetskøkkener:** Alle lejligheder er udstyret med solide køkkener fra Rotpunkt og hårde hvidevarer fra Blomberg, herunder induktionskogeplade. Køkkenet er opgraderet med en slidstærk keramisk køkkenbordplade og elegant nedfældet vask
- **Komfort i hverdagen:** Der er gulvvarme i alle lejligheder, som sikrer en behagelig temperatur året rundt og de bedste mulige indretningsmuligheder

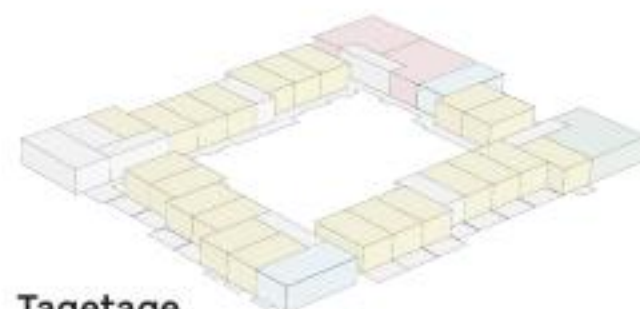

Tagetage

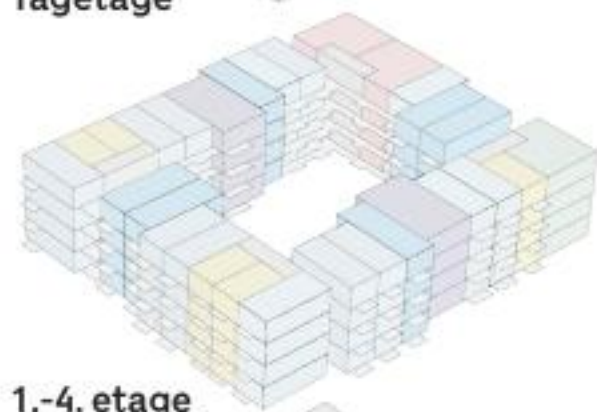

1.-4. etage

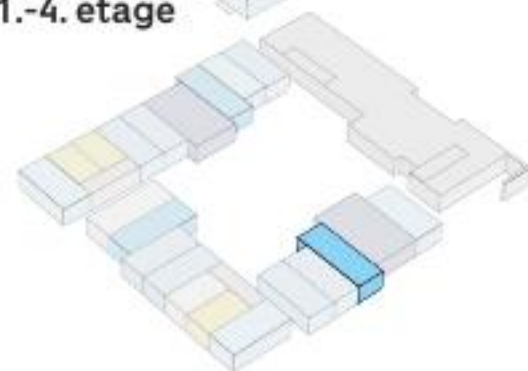

Stue-etage

### C2 2-værelses lejlighed

2-værelses lejlighed - ideel for singler eller par. Lejligheden er i ét plan og har en lille entré, et åbent stue- og køkkenområde med køkken og hårde hvidevarer i høj kvalitet. I værelset har plads til både dobbeltseng samt skabe.

Lejligheden har et enkelt og stilfuldt badeværelse med rummelig bruseniche. Yderligere er der mellem værelset og badeværelset indrettet et depot til opbevaring.

Lejligheden har egen altan i direkte forbindelse til stuen, hvor man kan skabe sin egen grønne oase.

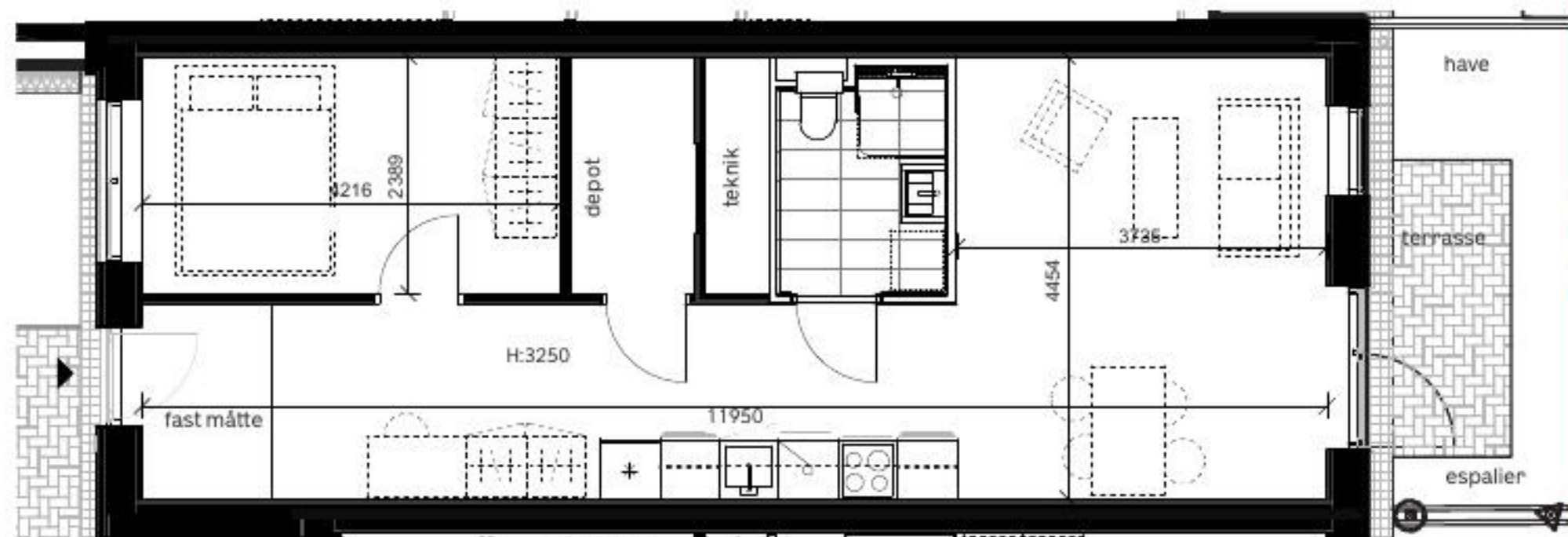

### Placering:

Trelleborggade  
nr. 129.st



Tegning er vejledende og ikke endelig målfast

Skala 1:100 (A4)



Note.

Alle lejligheder indeholder køkken med hårde hvidevarer og indrettede badeværelser. Øvrig indretning på plantegning (møbler, senge og skabe) har udelukkende til formål at vise en mulig indretning. Lejligheden er ikke møbleret.

### Signaturforklaring:

- \* køle-/ fryseskab
- ☼ kogetop og ovn
- ☑ opvaskemaskine
- ☐ skabsopbevaring
- ☐ stibede elementer ikke inkluderet

# Lejlighedstype C2 stue sv

## Høje Taastrup C

### Generel beskrivelse for lejligheder

Lejlighederne er opført i høj kvalitet med fokus på både æstetik, komfort og et sundt indeklima. De fremstår lyse og indbydende med ekstra loftshøjde, som giver en rummelig og elegant atmosfære.

- **Kvalitetsmaterialer:** Lejlighederne er udført med lyse lofter og massive bølgegulve. Vindueskarme og paneler er ligeledes i massiv, lakeret bøg, som giver boligen et varmt og eksklusivt udtryk. Ved hoveddøren er der en praktisk fast måtte, elegant nedfældet i gulvet.
- **Sundt indeklima:** Byggeriet er opført med materialer godkendt til svanemærket byggeri. Derudover er der installeret sensorer, som løbende overvåger indeklimaet.
- **Kvalitetskøkkener:** Alle lejligheder er udstyret med solide køkkener fra Rotpunkt og hårde hvidevarer fra Blomberg, herunder induktionskogeplade. Køkkenet er opgraderet med en slidstærk keramisk køkkenbordplade og elegant nedfældet vask
- **Komfort i hverdagen:** Der er gulvvarme i alle lejligheder, som sikrer en behagelig temperatur året rundt og de bedst mulige indretningsmuligheder

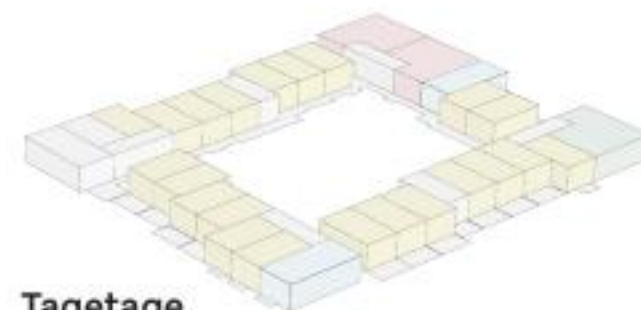

Tagetage

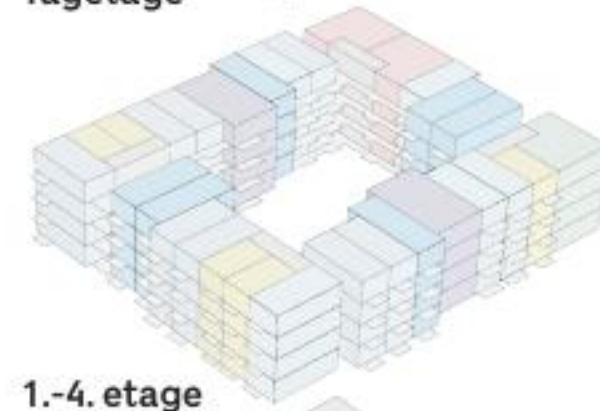

1.-4. etage

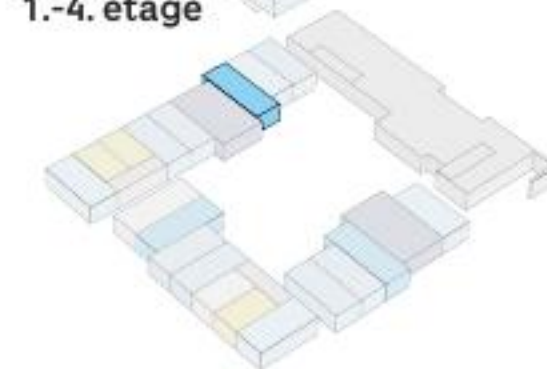

Stue-etage

### C2 2-værelses lejlighed

2-værelses lejlighed - ideel for singler eller par. Lejligheden er i ét plan og har en lille entré, et åbent stue- og køkkenområde med køkken og hårde hvidevarer i høj kvalitet. I værelset har plads til både dobbeltseng samt skabe.

Lejligheden har et enkelt og stilfuldt badeværelse med rummelig bruseniche. Yderligere er der mellem værelset og badeværelset indrettet et depot til opbevaring.

Lejligheden har egen altan i direkte forbindelse til stuen, hvor man kan skabe sin egen grønne oase.

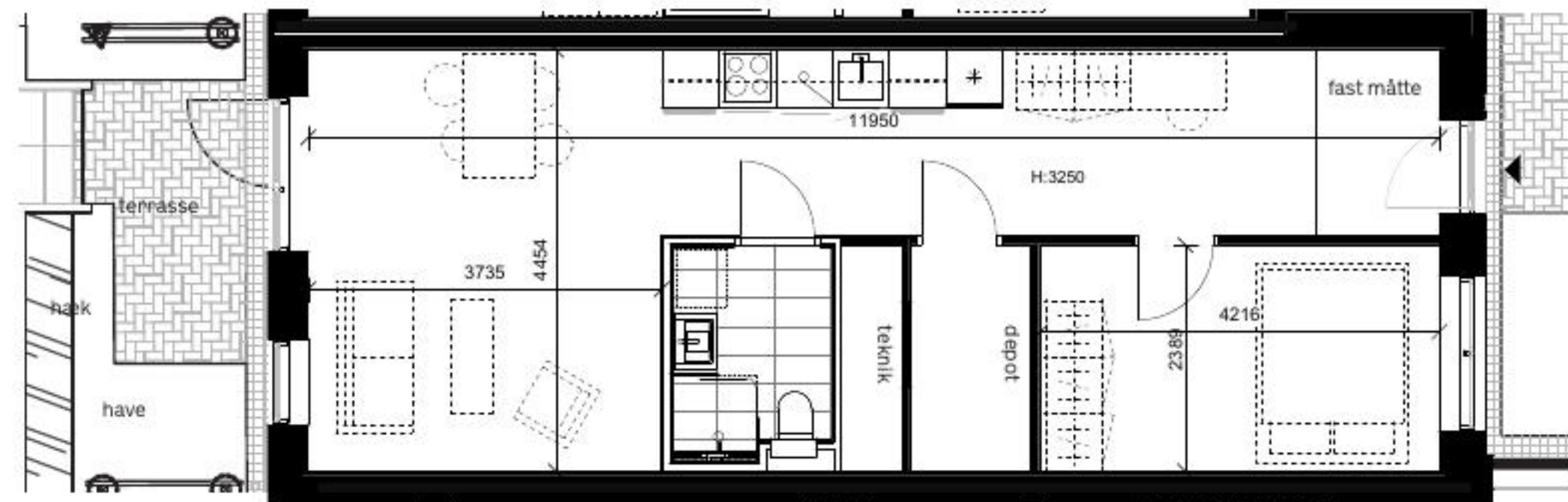

### Placering:

Trelleborggade  
nr. 107.st



Tegning er vejledende og ikke endelig målfast

Skala 1:100 (A4)



Note.

Alle lejligheder indeholder køkken med hårde hvidevarer og indrettede badeværelser. Øvrig indretning på plantegning (møbler, senge og skabe) har udelukkende til formål at vise en mulig indretning. Lejligheden er ikke møbleret.

### Signaturforklaring:

- \* køle-/ fryseskab
- ☉ kogetop og ovn
- ☑ opvaskemaskine
- skabsopbevaring
- ⋯ stibede elementer ikke inkluderet

# Lejlighedstype C3

## Høje Taastrup C

### Generel beskrivelse for lejligheder

Lejlighederne er opført i høj kvalitet med fokus på både æstetik, komfort og et sundt indeklima. De fremstår lyse og indbydende med ekstra loftshøjde, som giver en rummelig og elegant atmosfære.

- **Kvalitetsmaterialer:** Lejlighederne er udført med lyse lofter og massive bøg gulve. Vindueskarmer og paneler er ligeledes i massiv, lakeret bøg, som giver boligen et varmt og eksklusivt udtryk. Ved hoveddøren er der en praktisk fast måtte, elegant nedfældet i gulvet.
- **Sundt indeklima:** Byggeriet er opført med materialer godkendt til svanemærket byggeri. Derudover er der installeret sensorer, som løbende overvåger indeklimaet.
- **Kvalitetskøkkener:** Alle lejligheder er udstyret med solide køkkener fra Rotpunkt og hårde hvidevarer fra Blomberg, herunder induktionskogeplade. Køkkenet er opgraderet med en slidstærk keramisk køkkenbordplade og elegant nedfældet vask
- **Komfort i hverdagen:** Der er gulvvarme i alle lejligheder, som sikrer en behagelig temperatur året rundt og de bedste mulige indretningsmuligheder

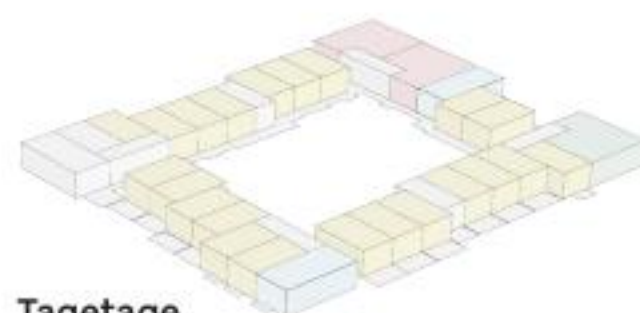

Tagetage

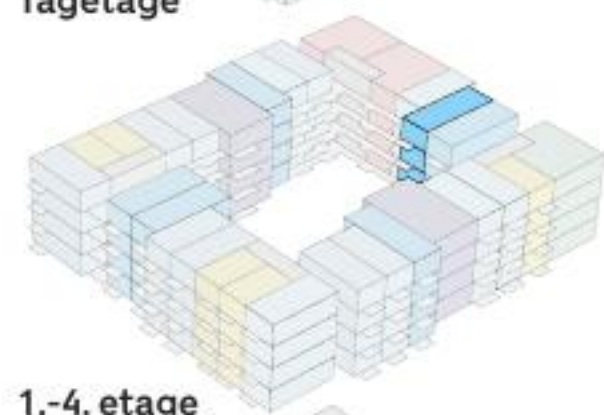

1.-4. etage

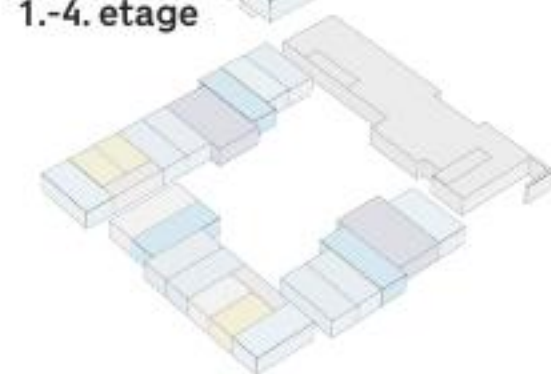

Stue-etage

### C3 3-værelses lejlighed

3-værelses lejlighed velegnet til singler, par eller små familier. Lejligheden er i ét plan og har en et åbent stue- og køkkenområde med køkken og hårde hvidevarer i høj kvalitet, samt to soveværelser.

Depotrum findes i stueetagen. Lejligheden har et enkelt og stilfuldt badeværelse med rummelig bruseniche.

Adgang til lejligheden sker via altangang med en 'forhave' som giver mulighed for at skabe sit eget grønne opholdsområde, lejligheden har desuden en privat altan.

### Placering:

Trelleborggade  
nr. 107.1.07  
nr. 107.2.07  
nr. 107.3.07  
nr. 107.4.07

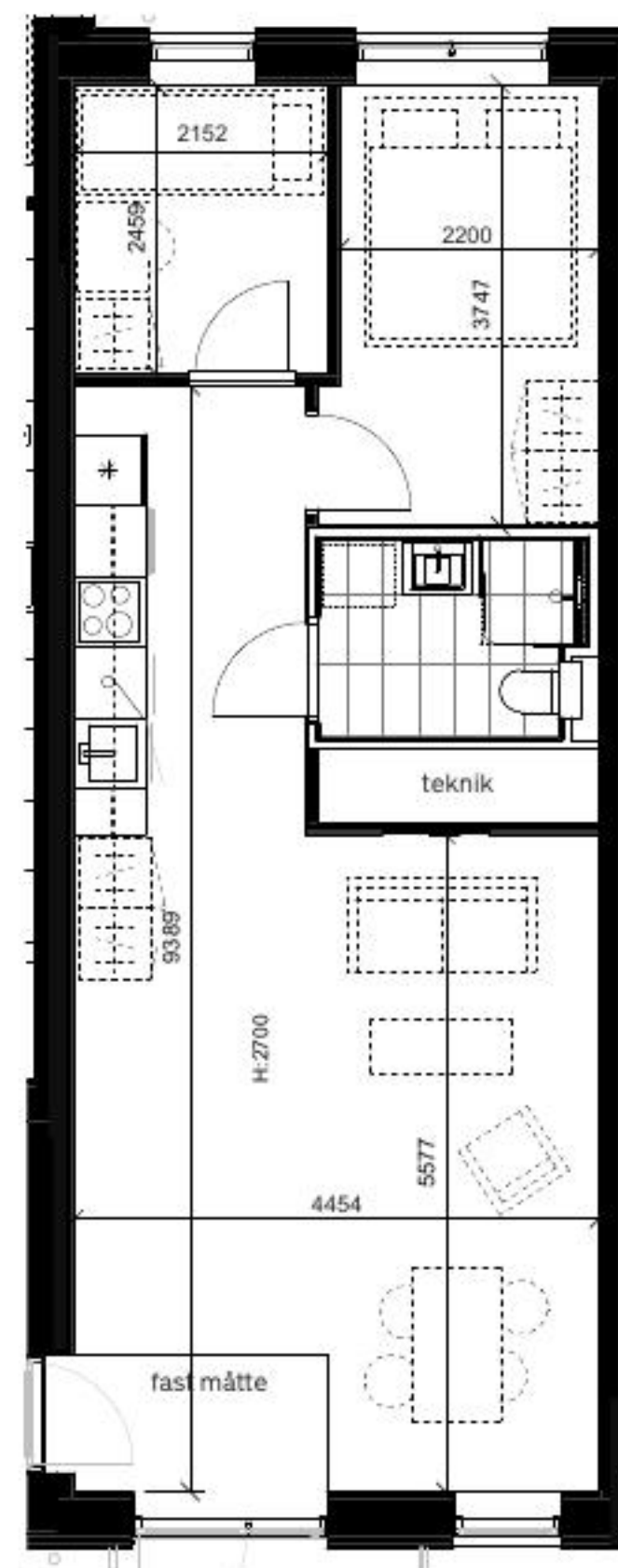

Tegning er vejledende og ikke endelig målfast

Skala 1:100 (A4)



Note.

Alle lejligheder indeholder køkken med hårde hvidevarer og indrettede badeværelser. Øvrig indretning på plantegning (møbler, senge og skabe) har udelukkende til formål at vise en mulig indretning. Lejligheden er ikke møbleret.

### Signaturforklaring:

- ✱ køle-/ fryseskab
- ☉☉☉ kogetop og ovn
- ☑ opvaskemaskine
- ☐ skabsopbevaring
- ☐ stibede elementer ikke inkluderet

# Lejlighedstype C3 sv

## Høje Taastrup C

### Generel beskrivelse for lejligheder

Lejlighederne er opført i høj kvalitet med fokus på både æstetik, komfort og et sundt indeklima. De fremstår lyse og indbydende med ekstra loftshøjde, som giver en rummelig og elegant atmosfære.

- **Kvalitetsmaterialer:** Lejlighederne er udført med lyse lofter og massive bøg gulve. Vindueskarne og paneler er ligeledes i massiv, lakeret bøg, som giver boligen et varmt og eksklusivt udtryk. Ved hoveddøren er der en praktisk fast måtte, elegant nedfældet i gulvet.
- **Sundt indeklima:** Byggeriet er opført med materialer godkendt til svanemærket byggeri. Derudover er der installeret sensorer, som løbende overvåger indeklimaet.
- **Kvalitetskøkkener:** Alle lejligheder er udstyret med solide køkkener fra Rotpunkt og hårde hvidevarer fra Blomberg, herunder induktionskogeplade. Køkkenet er opgraderet med en slidstærk keramisk køkkenbordplade og elegant nedfældet vask
- **Komfort i hverdagen:** Der er gulvvarme i alle lejligheder, som sikrer en behagelig temperatur året rundt og de bedste mulige indretningsmuligheder

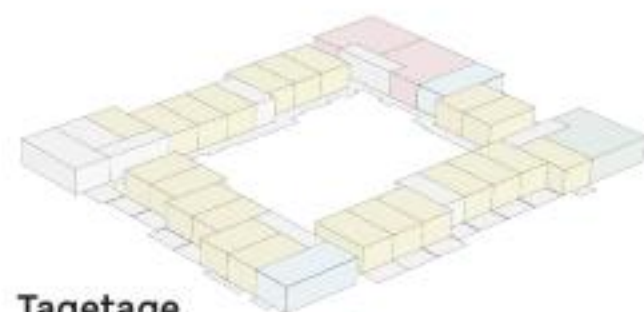

Tagetage

### C3 3-værelses lejlighed

3-værelses lejlighed velegnet til singler, par eller små familier. Lejligheden er i ét plan og har en et åbent stue- og køkkenområde med køkken og hårde hvidevarer i høj kvalitet, samt to soveværelser.

Depotrum findes i stueetagen. Lejligheden har et enkelt og stilfuldt badeværelse med rummelig bruseniche.

Adgang til lejligheden sker via altangang med en 'forhave' som giver mulighed for at skabe sit eget grønne opholdsområde, lejligheden har desuden en privat altan.

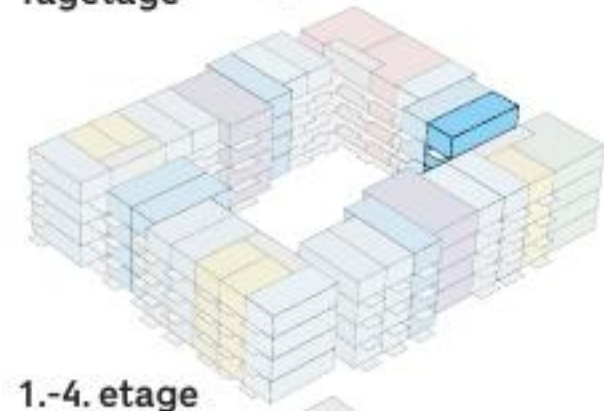

1.-4. etage

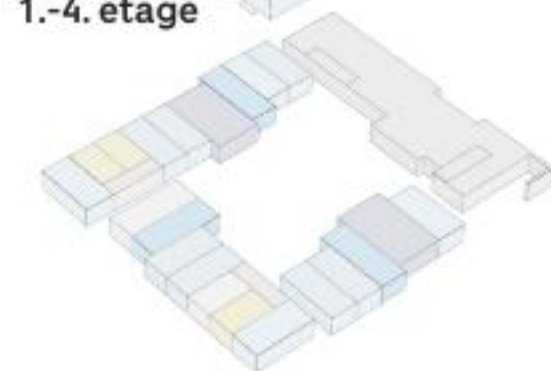

Stue-etage

### Placering:

Trelleborggade  
nr. 127.1.01  
nr. 127.2.01  
nr. 127.3.01  
nr. 127.4.01

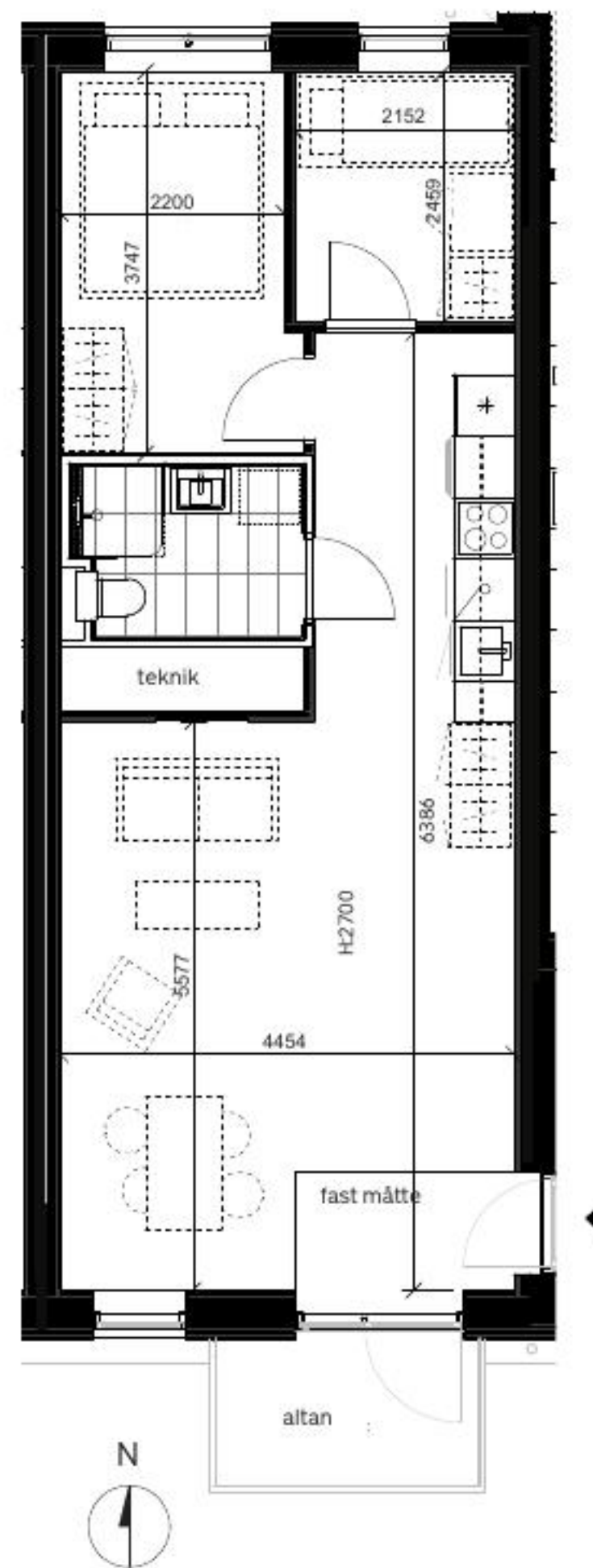

Tegning er vejledende og ikke endelig målfast

Skala 1:100 (A4)

Note.

Alle lejligheder indeholder køkken med hårde hvidevarer og indrettede badeværelser. Øvrig indretning på plantegning (møbler, senge og skabe) har udelukkende til formål at vise en mulig indretning. Lejligheden er ikke møbleret.

### Signaturforklaring:

- \* køle-/ fryseskab
- ☼ kogetop og ovn
- ☑ opvaskemaskine
- ☐ skabsopbevaring
- ☐ stibede elementer ikke inkluderet

# Lejlighedstype D4

## Høje Taastrup C

### Generel beskrivelse for lejligheder

Lejlighederne er opført i høj kvalitet med fokus på både æstetik, komfort og et sundt indeklima. De fremstår lyse og indbydende med ekstra loftshøjde, som giver en rummelig og elegant atmosfære.

- **Kvalitetsmaterialer:** Lejlighederne er udført med lyse lofter og massive bøg gulve. Vindueskarne og paneler er ligeledes i massiv, lakeret bøg, som giver boligen et varmt og eksklusivt udtryk. Ved hoveddøren er der en praktisk fast måtte, elegant nedfældet i gulvet.
- **Sundt indeklima:** Byggeriet er opført med materialer godkendt til svanemærket byggeri. Derudover er der installeret sensorer, som løbende overvåger indeklimaet.
- **Kvalitetskøkkener:** Alle lejligheder er udstyret med solide køkkener fra Rotpunkt og hårde hvidevarer fra Blomberg, herunder induktionskogeplade. Køkkenet er opgraderet med en slidstærk keramisk køkkenbordplade og elegant nedfældet vask
- **Komfort i hverdagen:** Der er gulvvarme i alle lejligheder, som sikrer en behagelig temperatur året rundt og de bedst mulige indretningsmuligheder

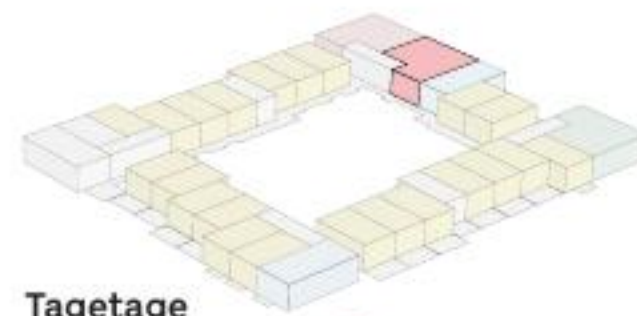

Tagetage

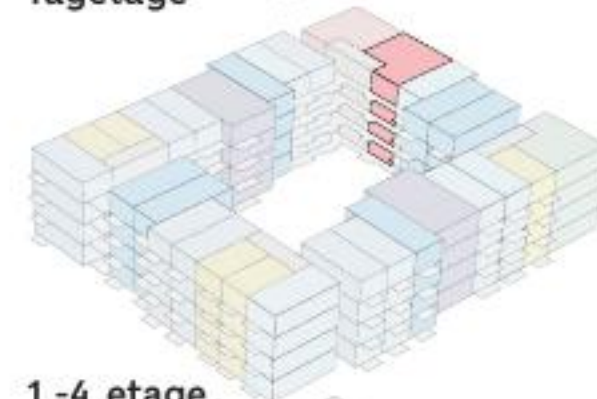

1.-4. etage

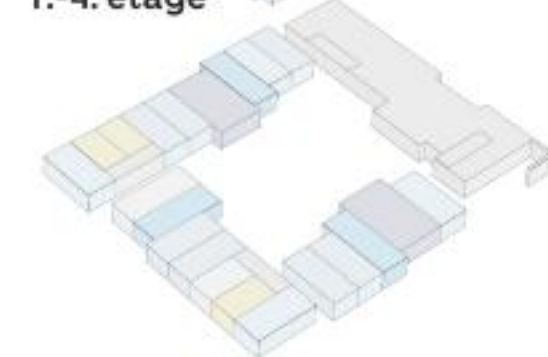

Stue-etage

### D4 4-værelses lejlighed

En veldisponeret 4-værelses familieejlighed. Lejligheden er i ét plan med et stort fuldt gennemlyst stue- og køkkenområde med både køkken og hårde hvidevarer i høj kvalitet.

Lejligheden indeholder tre soveværelser, der giver god plads til både forældre og børn eller hjemmekontor.

Adgang til lejligheden sker via altangangen med en 'forhave', som giver mulighed for at skabe sit eget grønne opholdsområde og i direkte forbindelse til stuen er der en altan, som sikrer ekstra gode lysforhold, samt mulighed for at åbne op og nyde solen.

### Placering:

Trelleborggade  
nr. 107.1.05  
nr. 107.2.05  
nr. 107.3.05  
nr. 107.4.05  
nr. 107.5.05



Tegning er vejledende og ikke endelig målfast

Skala 1:100 (A4)



Note.

Alle lejligheder indeholder køkken med hårde hvidevarer og indrettede badeværelser. Øvrig indretning på plantegning (møbler, senge og skabe) har udelukkende til formål at vise en mulig indretning. Lejligheden er ikke møbleret.

### Signaturforklaring:

- \* køle-/ fryseshab
- kogetop og ovn
- opvaskemaskine
- skabsopbevaring
- stibede elementer ikke inkluderet

# Lejlighedstype D4\_2

## Høje Taastrup C

### Generel beskrivelse for lejligheder

Lejlighederne er opført i høj kvalitet med fokus på både æstetik, komfort og et sundt indeklima. De fremstår lyse og indbydende med ekstra loftshøjde, som giver en rummelig og elegant atmosfære.

- **Kvalitetsmaterialer:** Lejlighederne er udført med lyse lofter og massive bøg gulve. Vindueskarmer og paneler er ligeledes i massiv, lakeret bøg, som giver boligen et varmt og eksklusivt udtryk. Ved hoveddøren er der en praktisk fast måtte, elegant nedfældet i gulvet.
- **Sundt indeklima:** Byggeriet er opført med materialer godkendt til svanemærket byggeri. Derudover er der installeret sensorer, som løbende overvåger indeklimaet.
- **Kvalitetskøkkener:** Alle lejligheder er udstyret med solide køkkener fra Rotpunkt og hårde hvidevarer fra Blomberg, herunder induktionskogeplade. Køkkenet er opgraderet med en slidstærk keramisk køkkenbordplade og elegant nedfældet vask
- **Komfort i hverdagen:** Der er gulvvarme i alle lejligheder, som sikrer en behagelig temperatur året rundt og de bedste mulige indretningsmuligheder

### D4 4-værelses lejlighed

En veldisponeret 4-værelses familieejendom. Lejligheden er i ét plan med et stort fuldt gennemlyst stue- og køkkenområde med både køkken og hårde hvidevarer i høj kvalitet.

Lejligheden indeholder tre soveværelser, der giver god plads til både forældre og børn eller hjemmekontor.

Adgang til lejligheden sker via altangangen med en 'forhave', som giver mulighed for at skabe sit eget grønne opholdsområde og i direkte forbindelse til stuen er der en altan, som sikrer ekstra gode lysforhold, samt mulighed for at åbne op og nyde solen.

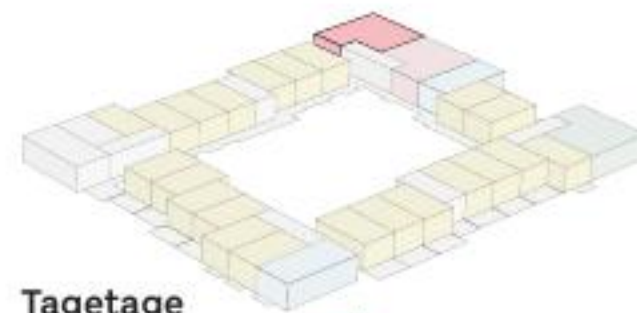

Tagetage

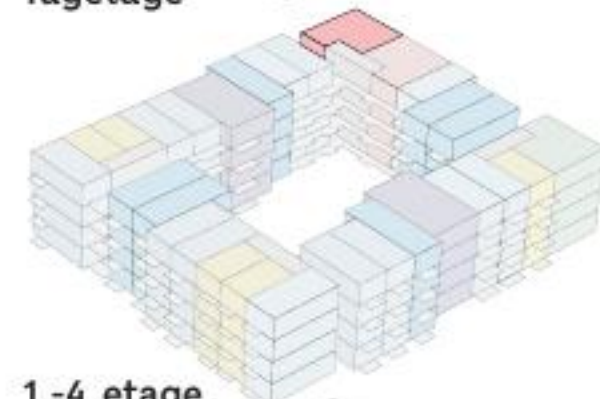

1.-4. etage

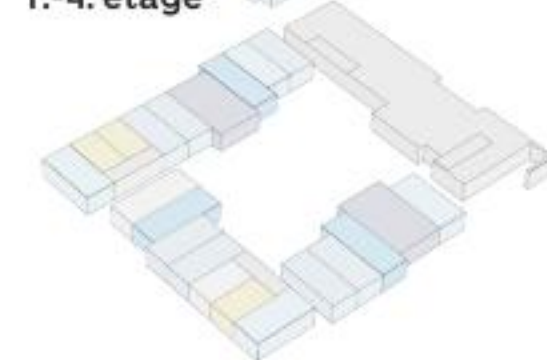

Stue-etage

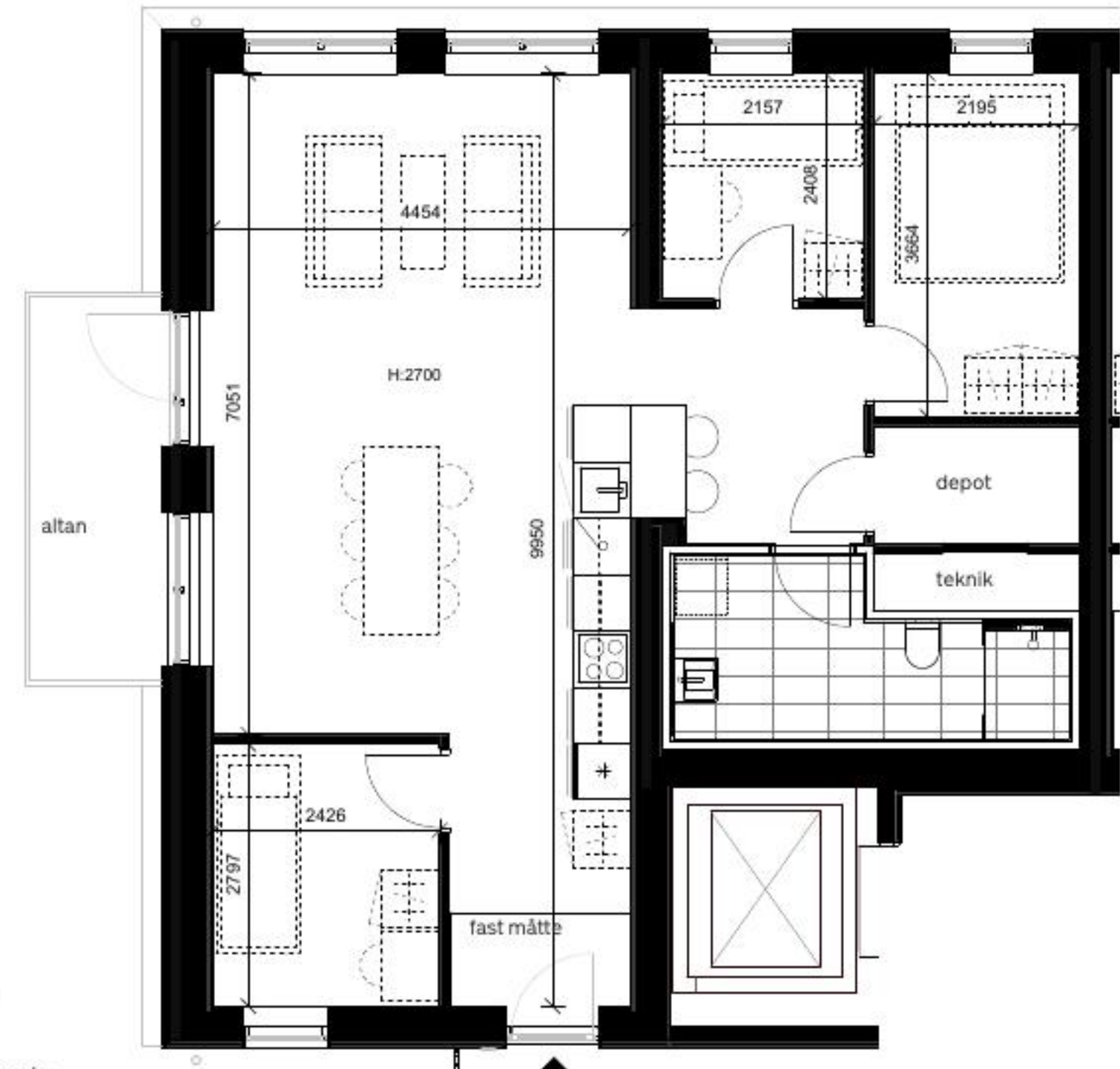

### Placering:

Trelleborggade  
nr. 107.1.04  
nr. 107.2.04  
nr. 107.3.04  
nr. 107.4.04  
nr. 107.5.04



Tegning er vejledende og ikke endelig målfast

Skala 1:100 (A4)



Note.

Alle lejligheder indeholder køkken med hårde hvidevarer og indrettede badeværelser. Øvrig indretning på plantegning (møbler, senge og skabe) har udelukkende til formål at vise en mulig indretning. Lejligheden er ikke møbleret.

### Signaturforklaring:

- \* køle-/ fryseskab
- kogetop og ovn
- opvaskemaskine
- skabsopbevaring
- stibede elementer ikke inkluderet

# Lejlighedstype E4

## Høje Taastrup C

### Generel beskrivelse for lejligheder

Lejlighederne er opført i høj kvalitet med fokus på både æstetik, komfort og et sundt indeklima. De fremstår lyse og indbydende med ekstra loftshøjde, som giver en rummelig og elegant atmosfære.

- **Kvalitetsmaterialer:** Lejlighederne er udført med lyse lofter og massive bøgegulve. Vindueskarmer og paneler er ligeledes i massiv, lakeret bøg, som giver boligen et varmt og eksklusivt udtryk. Ved hoveddøren er der en praktisk fast måtte, elegant nedfældet i gulvet.
- **Sundt indeklima:** Byggeriet er opført med materialer godkendt til svanemærket byggeri. Derudover er der installeret sensorer, som løbende overvåger indeklimaet.
- **Kvalitetskøkkener:** Alle lejligheder er udstyret med solide køkkener fra Rotpunkt og hårde hvidevarer fra Blomberg, herunder induktionskogeplade. Køkkenet er opgraderet med en slidstærk keramisk køkkenbordplade og elegant nedfældet vask
- **Komfort i hverdagen:** Der er gulvvarme i alle lejligheder, som sikrer en behagelig temperatur året rundt og de bedst mulige indretningsmuligheder

### E4 4-værelses lejlighed

En veldisponeret 4-værelses familieejlighed. Lejligheden er i ét plan med et stort fuldt gennemlyst stue- og køkkenområde med både køkken og hårde hvidevarer i høj kvalitet.

Lejligheden indeholder tre soveværelser; hvoraf det ene er master bedroom, med walk-in skab. De andre to værelser er med alkover som sovenicher; den ene er nede og den anden er oppe, så de bruges som hhv. en alkove og en hems.

Adgang til lejligheden foregår via altangangen, som giver mulighed for at skabe sit eget grønne opholdsområde og i direkte forbindelse til stuen er der en altan, som sikrer ekstra gode lysforhold, samt mulighed for at åbne op og nyde solen.

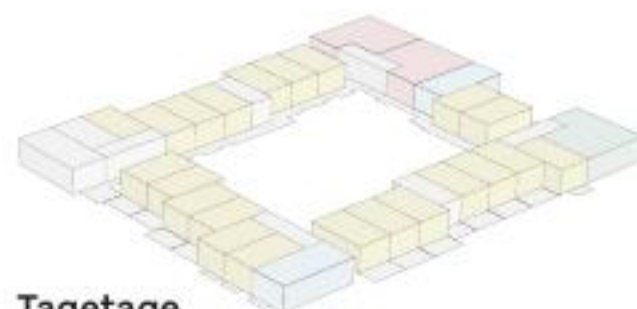

Tagetage

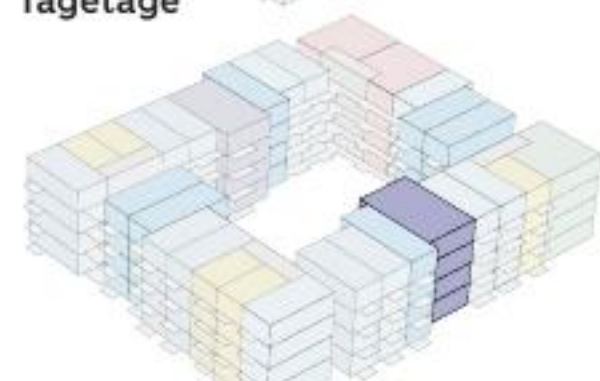

1.-4. etage

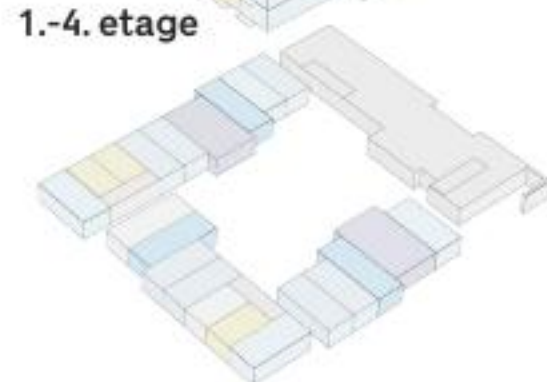

Stue-etage



### Placering:

Trelleborggade  
nr. 127.1.06  
nr. 127.2.06  
nr. 127.3.06  
nr. 127.4.06

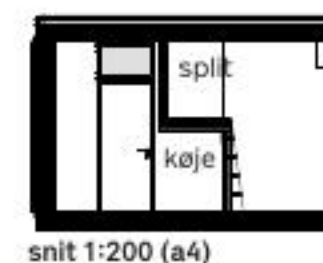

snit 1:200 (a4)



Tegning er vejledende og ikke endelig målfast

Skala 1:100 (A4)



Note.

Alle lejligheder indeholder køkken med hårde hvidevarer og indrettede badeværelser. Øvrig indretning på plantegning (møbler, senge og skabe) har udelukkende til formål at vise en mulig indretning. Lejligheden er ikke møbleret.

### Signaturforklaring:

- \* køle-/ fryseskab
- kogetop og ovn
- opvaskemaskine
- skabsopbevaring
- stibede elementer ikke inkluderet

# Lejlighedstype E4

## Høje Taastrup C

### Generel beskrivelse for lejligheder

Lejlighederne er opført i høj kvalitet med fokus på både æstetik, komfort og et sundt indeklima. De fremstår lyse og indbydende med ekstra loftshøjde, som giver en rummelig og elegant atmosfære.

- **Kvalitetsmaterialer:** Lejlighederne er udført med lyse lofter og massive bøg gulve. Vindueskarne og paneler er ligeledes i massiv, lakeret bøg, som giver boligen et varmt og eksklusivt udtryk. Ved hoveddøren er der en praktisk fast måtte, elegant nedfældet i gulvet.
- **Sundt indeklima:** Byggeriet er opført med materialer godkendt til svanemærket byggeri. Derudover er der installeret sensorer, som løbende overvåger indeklimaet.
- **Kvalitetskøkkener:** Alle lejligheder er udstyret med solide køkkener fra Rotpunkt og hårde hvidevarer fra Blomberg, herunder induktionskogeplade. Køkkenet er opgraderet med en slidstærk keramisk køkkenbordplade og elegant nedfældet vask
- **Komfort i hverdagen:** Der er gulvvarme i alle lejligheder, som sikrer en behagelig temperatur året rundt og de bedste mulige indretningsmuligheder

### E4 4-værelses lejlighed

En veldisponeret 4-værelses familieejendom. Lejligheden er i ét plan med et stort fuldt gennemlyst stue- og køkkenområde med både køkken og hårde hvidevarer i høj kvalitet.

Lejligheden indeholder tre soveværelser; hvoraf det ene er master bedroom, med walk-in skab. De andre to værelser er med alkover som sovenicher; den ene er nede og den anden er oppe, så de bruges som hhv. en alkove og en hems.

Adgang til lejligheden foregår via altangangen, som giver mulighed for at skabe sit eget grønne opholdsområde og i direkte forbindelse til stuen er der en altan, som sikrer ekstra gode lysforhold, samt mulighed for at åbne op og nyde solen.

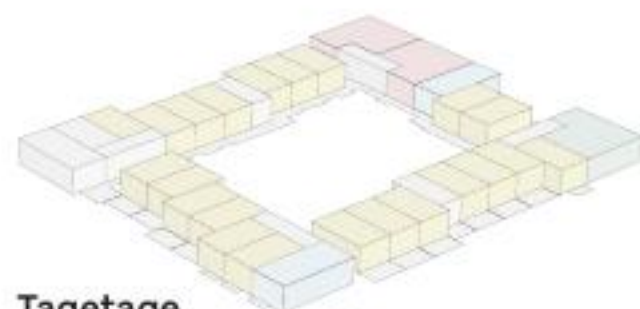

Tagetage

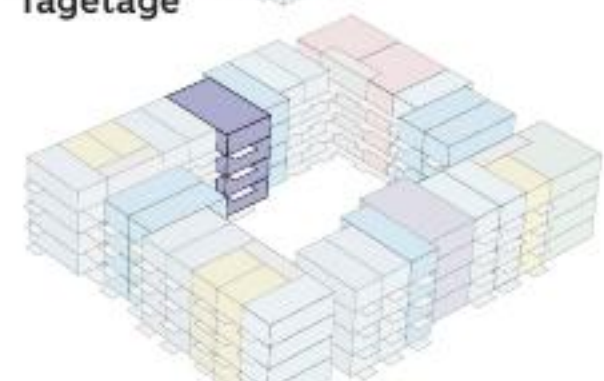

1.-4. etage

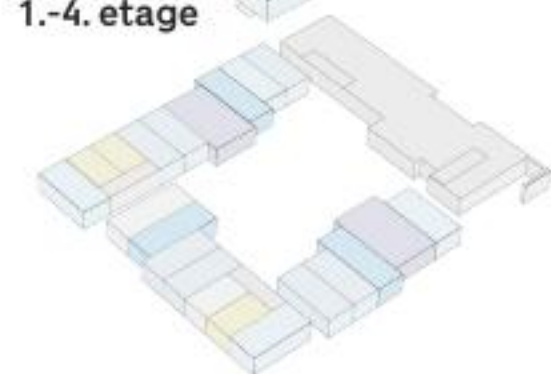

Stue-etage



### Placering:

Trelleborggade  
nr. 93.1.07  
nr. 93.2.07  
nr. 93.3.07  
nr. 93.4.07

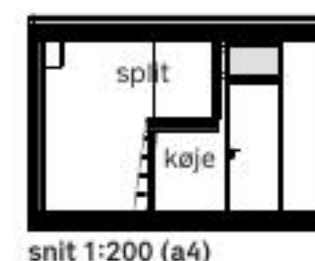

snit 1:200 (a4)



Tegning er vejledende og ikke endelig målfast

Skala 1:100 (A4)



Note.

Alle lejligheder indeholder køkken med hårde hvidevarer og indrettede badeværelser. Øvrig indretning på plantegning (møbler, senge og skabe) har udelukkende til formål at vise en mulig indretning. Lejligheden er ikke møbleret.

### Signaturforklaring:

- \* køle-/ fryseskab
- ☼ kogetop og ovn
- ☑ opvaskemaskine
- ☐ skabsopbevaring
- ☐ stibede elementer ikke inkluderet

# Lejlighedstype E4 stue

## Høje Taastrup C

### Generel beskrivelse for lejligheder

Lejlighederne er opført i høj kvalitet med fokus på både æstetik, komfort og et sundt indeklima. De fremstår lyse og indbydende med ekstra loftshøjde, som giver en rummelig og elegant atmosfære.

- **Kvalitetsmaterialer:** Lejlighederne er udført med lyse lofter og massive bøg gulve. Vindueskarmer og paneler er ligeledes i massiv, lakeret bøg, som giver boligen et varmt og eksklusivt udtryk. Ved hoveddøren er der en praktisk fast måtte, elegant nedfældet i gulvet.
- **Sundt indeklima:** Byggeriet er opført med materialer godkendt til svanemærket byggeri. Derudover er der installeret sensorer, som løbende overvåger indeklimaet.
- **Kvalitetskøkkener:** Alle lejligheder er udstyret med solide køkkener fra Rotpunkt og hårde hvidevarer fra Blomberg, herunder induktionskogeplade. Køkkenet er opgraderet med en slidstærk keramisk køkkenbordplade og elegant nedfældet vask.
- **Komfort i hverdagen:** Der er gulvvarme i alle lejligheder, som sikrer en behagelig temperatur året rundt og de bedst mulige indretningsmuligheder.

### E4 4-værelses lejlighed

En veldisponeret 4-værelses familieejendom. Lejligheden er i ét plan med et stort fuldt gennemlyst stue- og køkkenområde med både køkken og hårde hvidevarer i høj kvalitet.

Lejligheden indeholder tre soveværelser; hvoraf det ene er master bedroom, med walk-in skab. De andre to værelser er med alkover som sovenicher; den ene er nede og den anden er oppe, så de bruges som hhv. en alkove og en hems.

Adgang til lejligheden foregår via altangangen, som giver mulighed for at skabe sit eget grønne opholdsområde og i direkte forbindelse til stuen er der en altan, som sikrer ekstra gode lysforhold, samt mulighed for at åbne op og nyde solen.

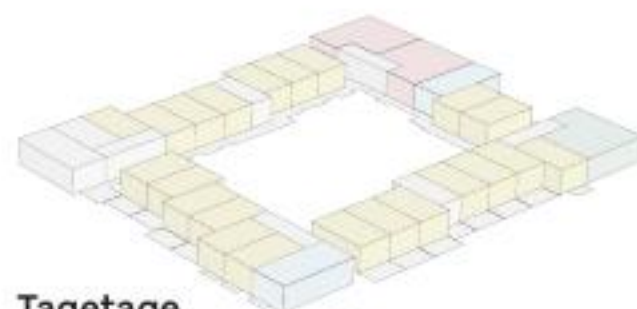

Tagetage

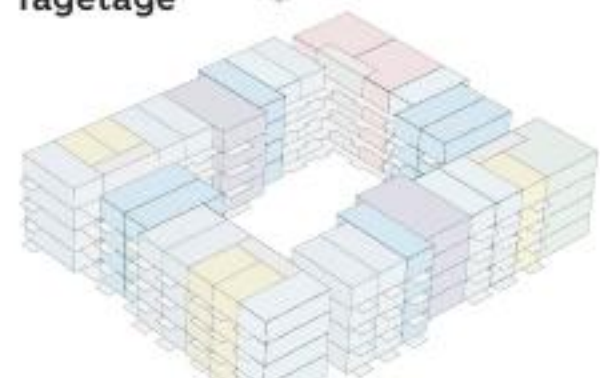

1.-4. etage

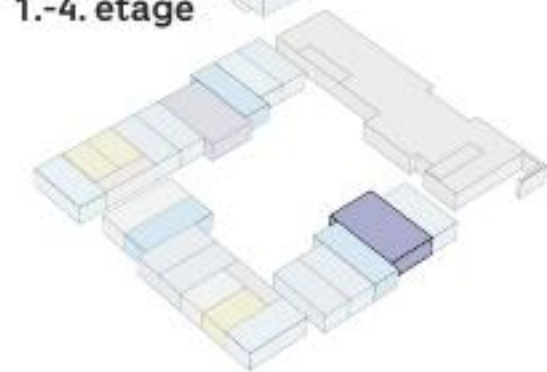

Stue-etage

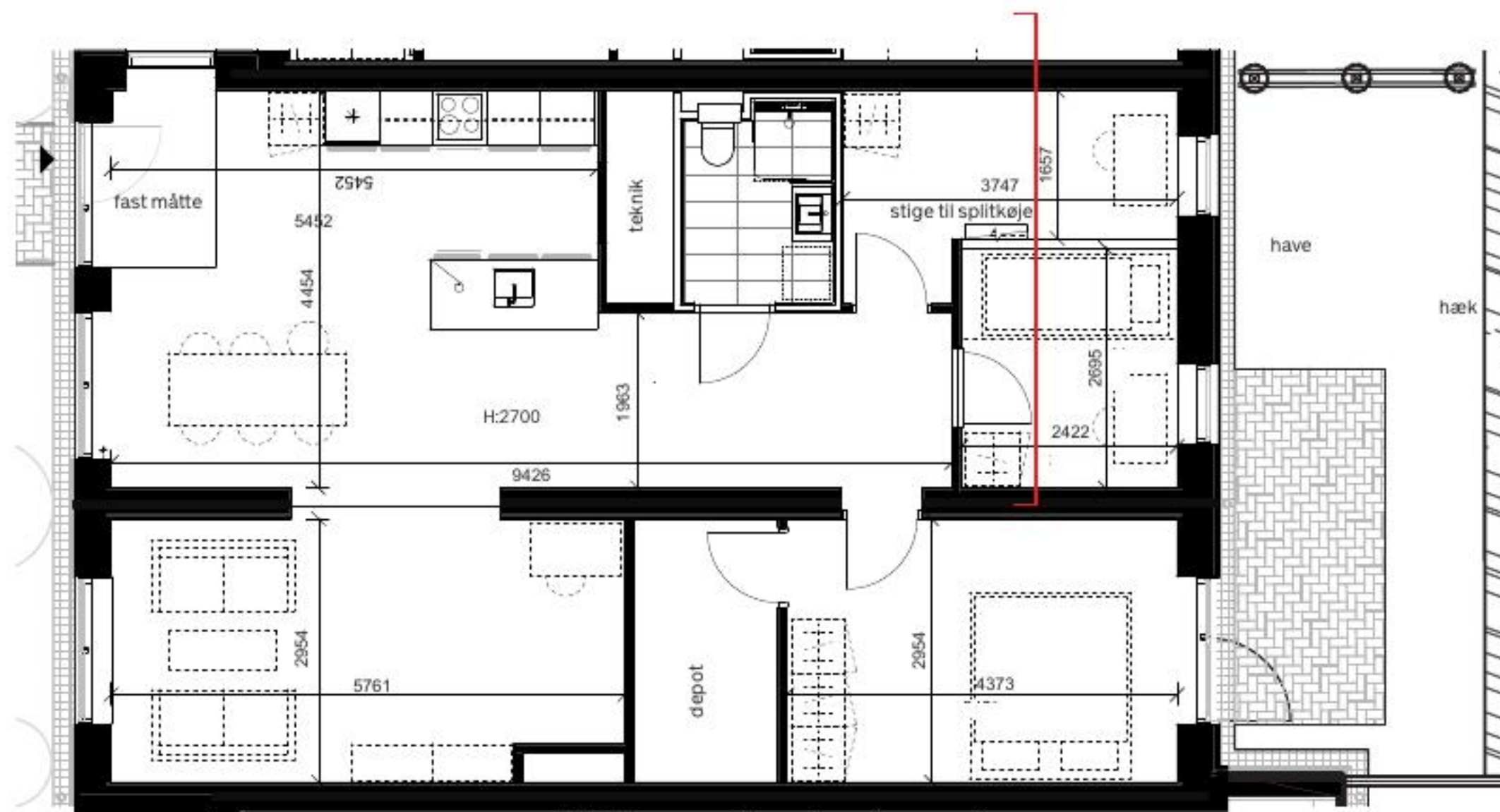

### Placering:

Trelleborggade  
nr. 127. st

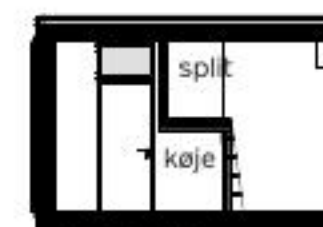

snit 1:200 (a4)



Tegning er vejledende og ikke endelig målfast

Skala 1:100 (A4)



Note.

Alle lejligheder indeholder køkken med hårde hvidevarer og indrettede badeværelser. Øvrig indretning på plantegning (møbler, senge og skabe) har udelukkende til formål at vise en mulig indretning. Lejligheden er ikke møbleret.

### Signaturforklaring:

- \* køle-/ fryseskab
- kogetop og ovn
- opvaskemaskine
- skabsopbevaring
- stibede elementer ikke inkluderet

# Lejlighedstype E4 stue

## Høje Taastrup C

### Generel beskrivelse for lejligheder

Lejlighederne er opført i høj kvalitet med fokus på både æstetik, komfort og et sundt indeklima. De fremstår lyse og indbydende med ekstra loftshøjde, som giver en rummelig og elegant atmosfære.

- **Kvalitetsmaterialer:** Lejlighederne er udført med lyse lofter og massive bøg gulve. Vindueskarmer og paneler er ligeledes i massiv, lakeret bøg, som giver boligen et varmt og eksklusivt udtryk. Ved hoveddøren er der en praktisk fast måtte, elegant nedfældet i gulvet.
- **Sundt indeklima:** Byggeriet er opført med materialer godkendt til svanemærket byggeri. Derudover er der installeret sensorer, som løbende overvåger indeklimaet.
- **Kvalitetskøkkener:** Alle lejligheder er udstyret med solide køkkener fra Rotpunkt og hårde hvidevarer fra Blomberg, herunder induktionskogeplade. Køkkenet er opgraderet med en slidstærk keramisk køkkenbordplade og elegant nedfældet vask
- **Komfort i hverdagen:** Der er gulvvarme i alle lejligheder, som sikrer en behagelig temperatur året rundt og de bedst mulige indretningsmuligheder

### E4 4-værelses lejlighed

En veldisponeret 4-værelses familieejendom. Lejligheden er i ét plan med et stort fuldt gennemlyst stue- og køkkenområde med både køkken og hårde hvidevarer i høj kvalitet.

Lejligheden indeholder tre soveværelser; hvoraf det ene er master bedroom, med walk-in skab. De andre to værelser er med alkover som sovenicher; den ene er nede og den anden er oppe, så de bruges som hhv. en alkove og en hems.

Adgang til lejligheden foregår via altangangen, som giver mulighed for at skabe sit eget grønne opholdsområde og i direkte forbindelse til stuen er der en altan, som sikrer ekstra gode lysforhold, samt mulighed for at åbne op og nyde solen.

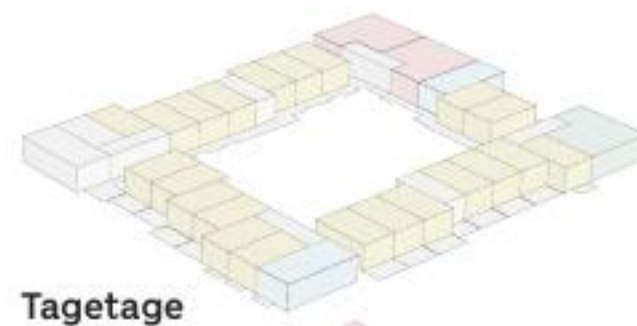

Tagetage

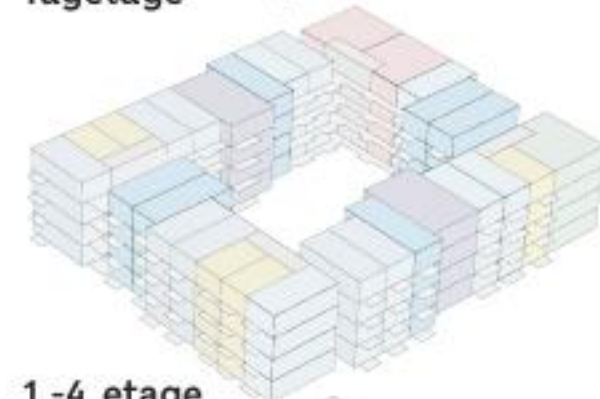

1.-4. etage

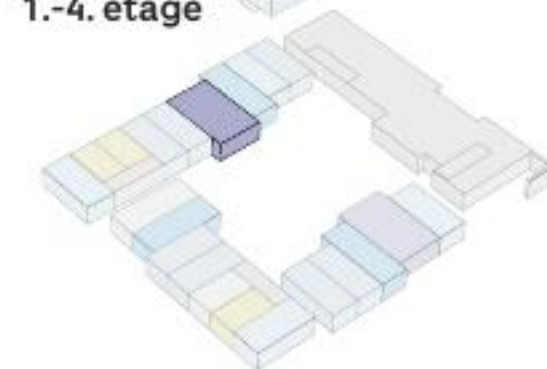

Stue-etage

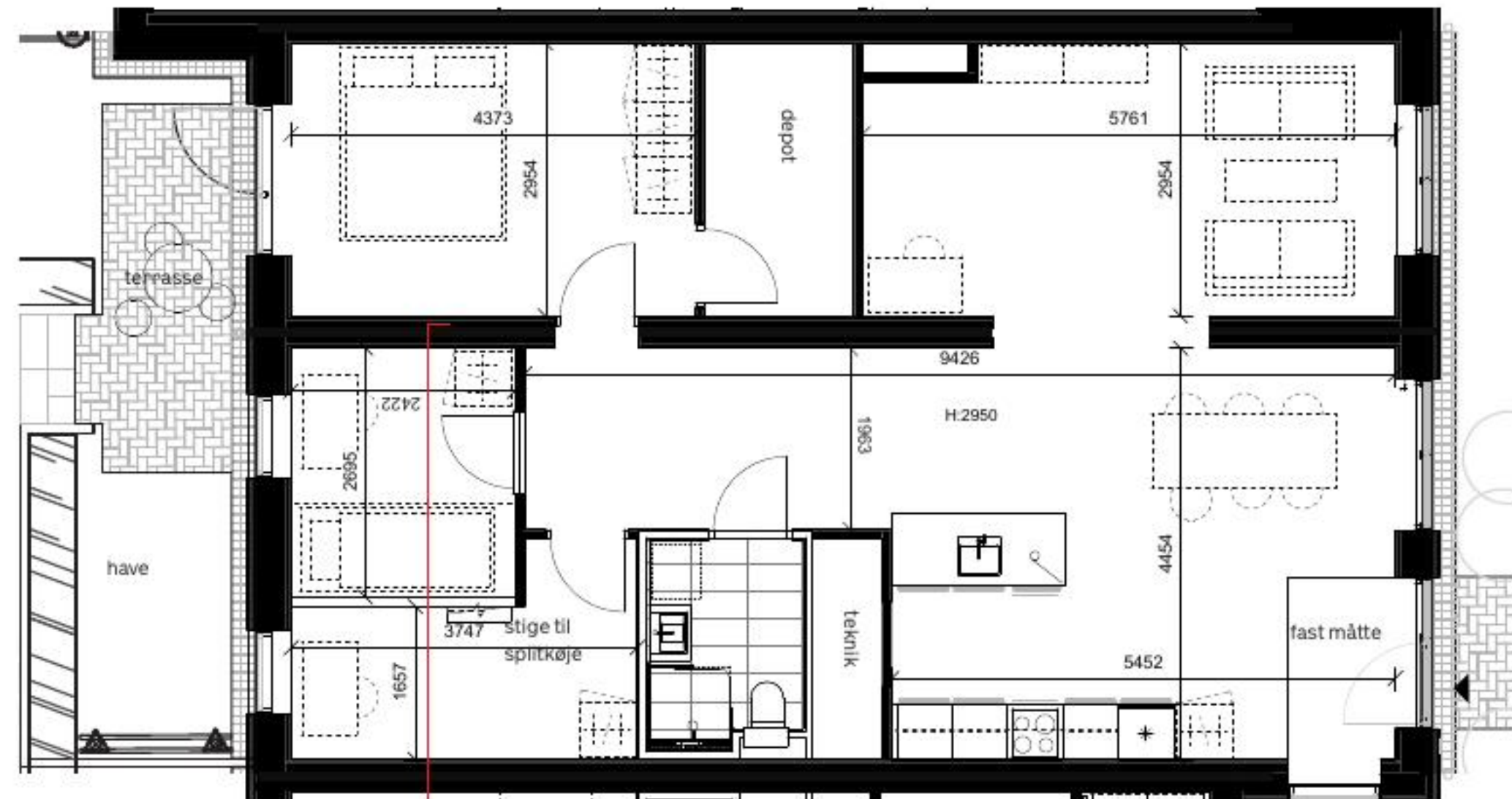

### Placering:

Trelleborggade  
nr. 105. st

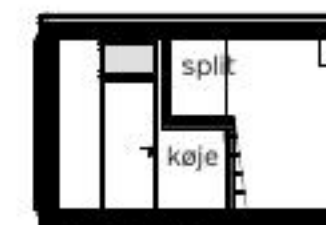

snit 1:200 (a4)



Tegning er vejledende og ikke endelig målfast

Skala 1:100 (A4)



Note.

Alle lejligheder indeholder køkken med hårde hvidevarer og indrettede badeværelser. Øvrig indretning på plantegning (møbler, senge og skabe) har udelukkende til formål at vise en mulig indretning. Lejligheden er ikke møbleret.

### Signaturforklaring:

- \* køle-/ fryseskab
- kogetop og ovn
- opvaskemaskine
- skabsopbevaring
- stibede elementer ikke inkluderet

# Lejlighedstype F5

## Høje Taastrup C

### Generel beskrivelse for lejligheder

Lejlighederne er opført i høj kvalitet med fokus på både æstetik, komfort og et sundt indeklima. De fremstår lyse og indbydende med ekstra loftshøjde, som giver en rummelig og elegant atmosfære.

- **Kvalitetsmaterialer:** Lejlighederne er udført med lyse lofter og massive bøg gulve. Vindueskarne og paneler er ligeledes i massiv, lakeret bøg, som giver boligen et varmt og eksklusivt udtryk. Ved hoveddøren er der en praktisk fast måtte, elegant nedfældet i gulvet.
- **Sundt indeklima:** Byggeriet er opført med materialer godkendt til svanemærket byggeri. Derudover er der installeret sensorer, som løbende overvåger indeklimaet.
- **Kvalitetskøkkener:** Alle lejligheder er udstyret med solide køkkener fra Rotpunkt og hårde hvidevarer fra Blomberg, herunder induktionskogeplade. Køkkenet er opgraderet med en slidstærk keramisk køkkenbordplade og elegant nedfældet vask
- **Komfort i hverdagen:** Der er gulvvarme i alle lejligheder, som sikrer en behagelig temperatur året rundt og de bedst mulige indretningsmuligheder

### F5 5-værelses lejlighed

En veldisponeret 5-værelses familieejendom. Lejligheden er i ét plan med et stort sammenhængende stue- og køkkenområde med både køkken og hårde hvidevarer i høj kvalitet.

Lejligheden indeholder fire soveværelser; hvoraf det ene er master bedroom, det andet er et klassisk værelse og de sidste to værelser er med alkover som sovenicher; den ene er nede og den anden er oppe, så de bruges som hhv. en alkove og en hems.

Adgang til lejligheden foregår via altangangen, som giver mulighed for at skabe sit eget grønne opholdsområde og i direkte forbindelse til stuen er der en altan, som sikrer ekstra gode lysforhold, samt mulighed for at åbne op og nyde solen.

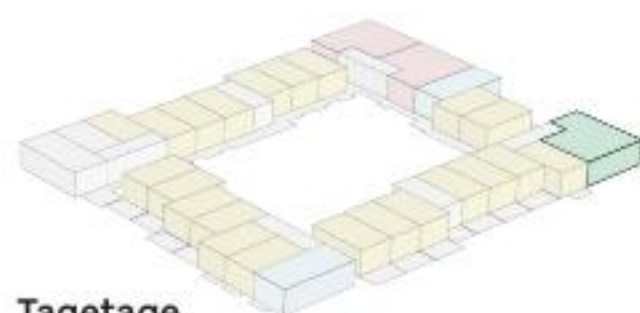

Tagetage

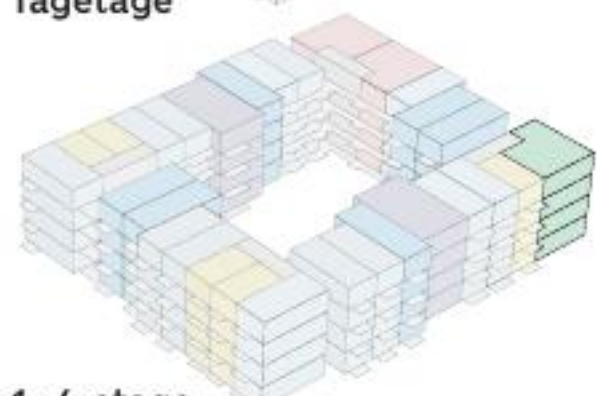

1.-4. etage

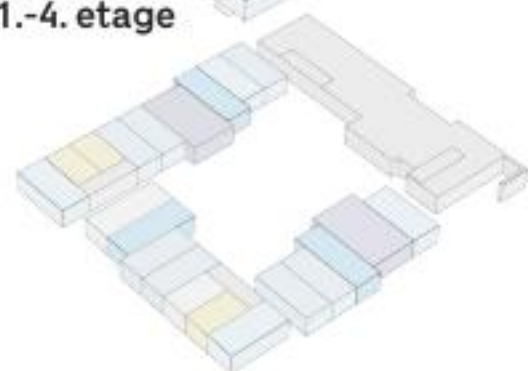

Stue-etage



### Placering:

Trelleborggade  
nr. 127.1.02  
nr. 127.2.02  
nr. 127.3.02  
nr. 127.4.02  
nr. 127.5.02

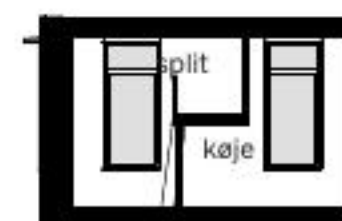

snit 1:200 (A4)

Tegning er vejledende og ikke endelig målfast

Skala 1:100 (A4)



Note.

Alle lejligheder indeholder køkken med hårde hvidevarer og indrettede badeværelser. Øvrig indretning på plantegning (møbler, senge og skabe) har udelukkende til formål at vise en mulig indretning. Lejligheden er ikke møbleret.

### Signaturforklaring:

- \* køle-/ fryseskab
- kogetop og ovn
- opvaskemaskine
- skabsopbevaring
- stibede elementer ikke inkluderet