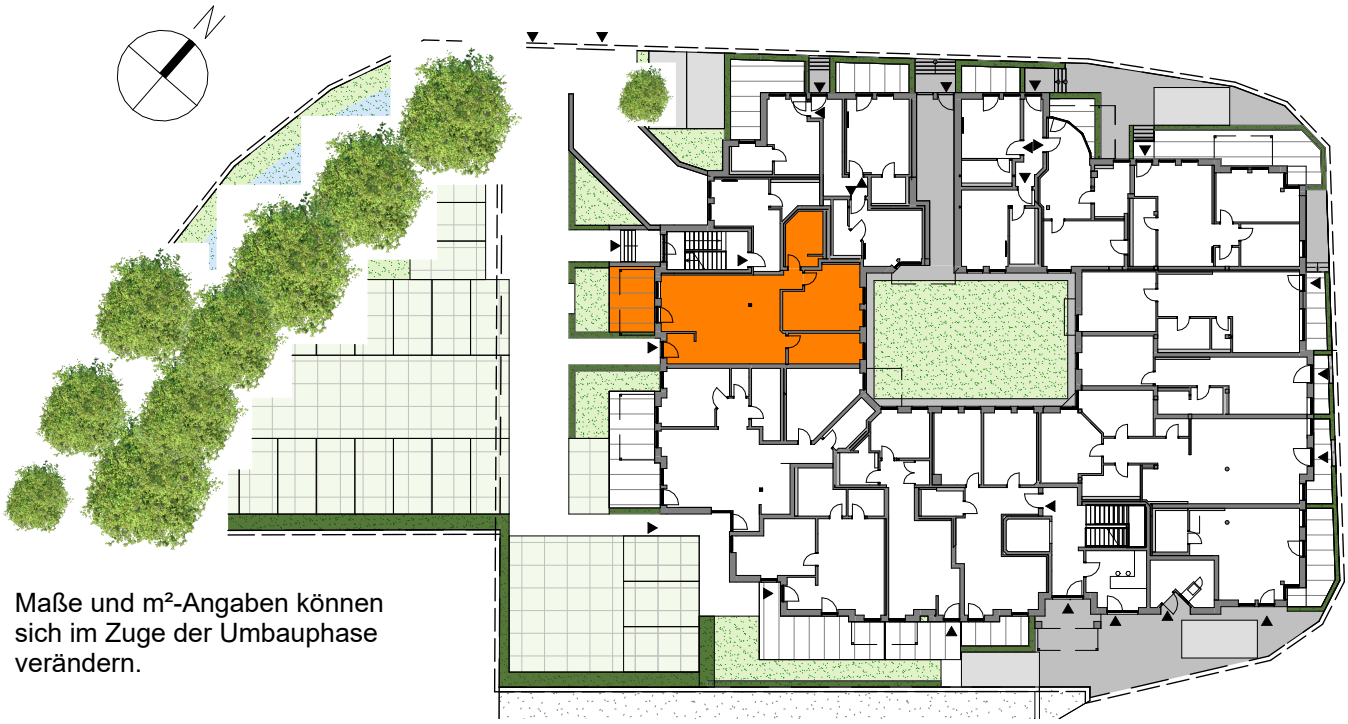

Maße und m²-Angaben können sich im Zuge der Umbauphase verändern.

16
Ferienwohnung 16
WFL: 91,57 m²

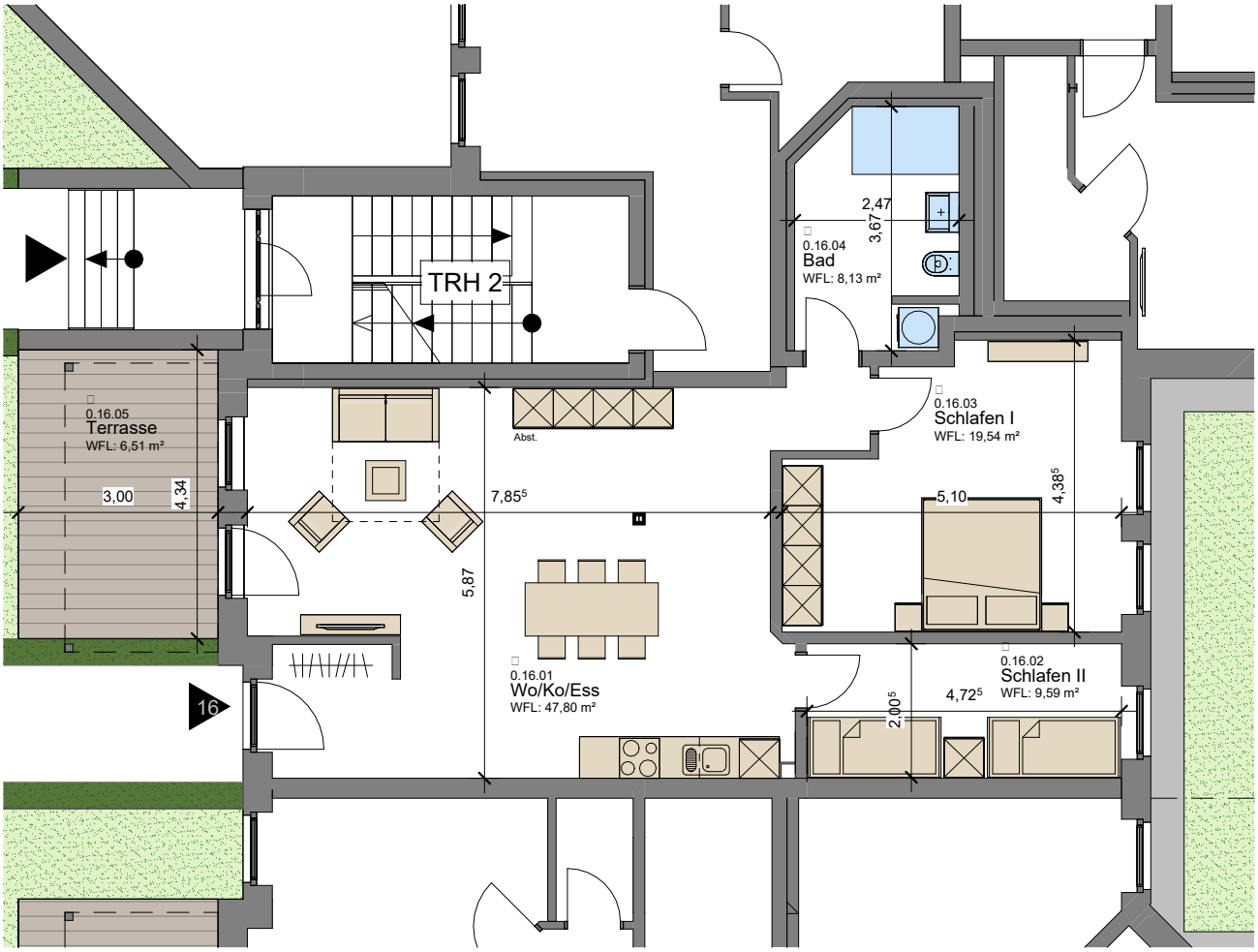

Feriendomizil Greetsiel **Ferienwohnung 16** - Erdgeschoss