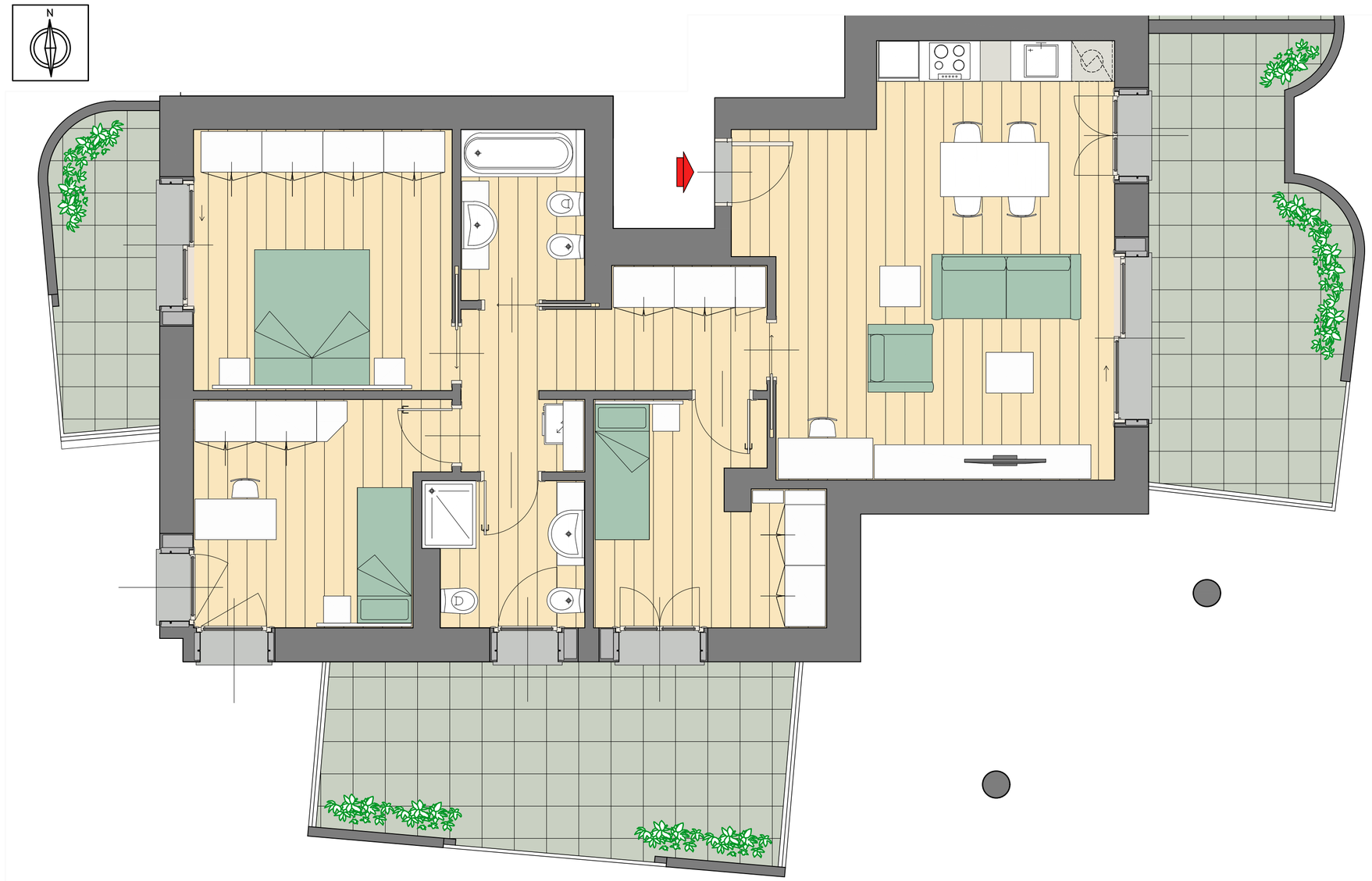

N.B. le misure indicate o desumibili
in planimetria sono indicative
e da verificare sul posto

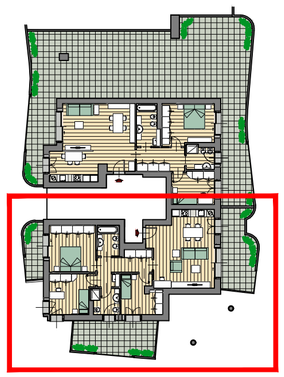

INTERVENTO: COMUNE DI GESSATE

PII relativo all'AMBITO PER NUOVE CENTRALITA' URBANE - "MM Nord" AT.4

Edificio B
Pianta piano settimo
Tipologia Quadrilocale

APPARTAMENTO "56"

QUADRILOCALE	MQ 111,00
BALCONE	MQ 19,50
BALCONE	MQ 20,50
BALCONE	MQ 8,00

FF Giambelli S.p.A.
20871 VIMERCATE (MB) - Via Trento,64
tel. 03960261 - fax 0396026222
e.mail:giambelli@giambelli.it

DATA	SCALA	FILE
2021/11/16	1:50	MATRICE ED. B

A TERMINE DI LEGGE E' VIETATA LA RIPRODUZIONE ANCHE PARZIALE DI QUESTO DISEGNO

U:\UTLAVORI\2103_GESSATE-LOTTO 4A-EDIFICI A E B\700_799 PIANO DI VENDITA\ARREDATI CASA B\MATRICE ED. B.DWG