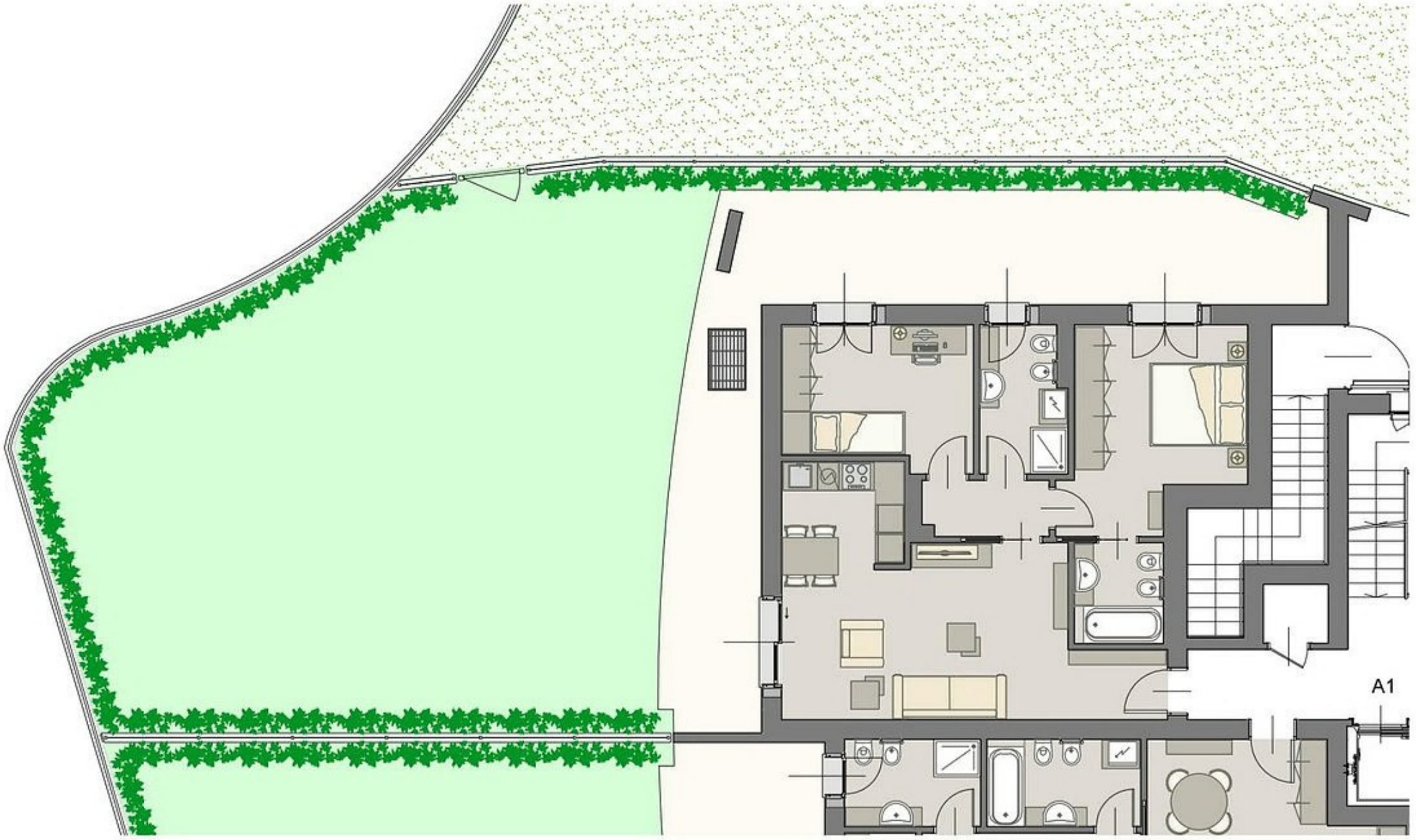

Appartamento	Trilocale	mq	88,00
	Terrazzo	mq	50,00
	Giardino	mq	156,00

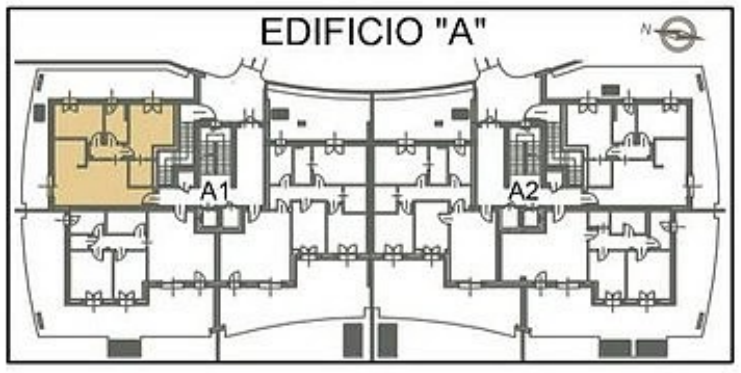

Giambelli S.p.A.
20871 VIMERCATE (MB) - Via Trento,64
tel. 03960261 - fax 0396026222
e.mail:giambelli@giambelli.it

AZIENDA CERTIFICATA ISO 9001 : 2015

INTERVENTO: COMUNE DI VIMERCATE
Piano Attuativo relativo all'ambito AT.4
Ambito di Trasformazione Oreno - Via Trieste

PROGETTO N° 1516

OGGETTO: EDIFICIO " A " - Appartamento 3

DISEGNATO DA:	APPROVATO DA:	DATA	FILE
L.P.	A.F.	25-06-2024	PIANO TERRA_EDIFICIO A

N.B. le misure indicate o desumibili in planimetria , sono indicative e da verificare sul posto

SCALA 1:100