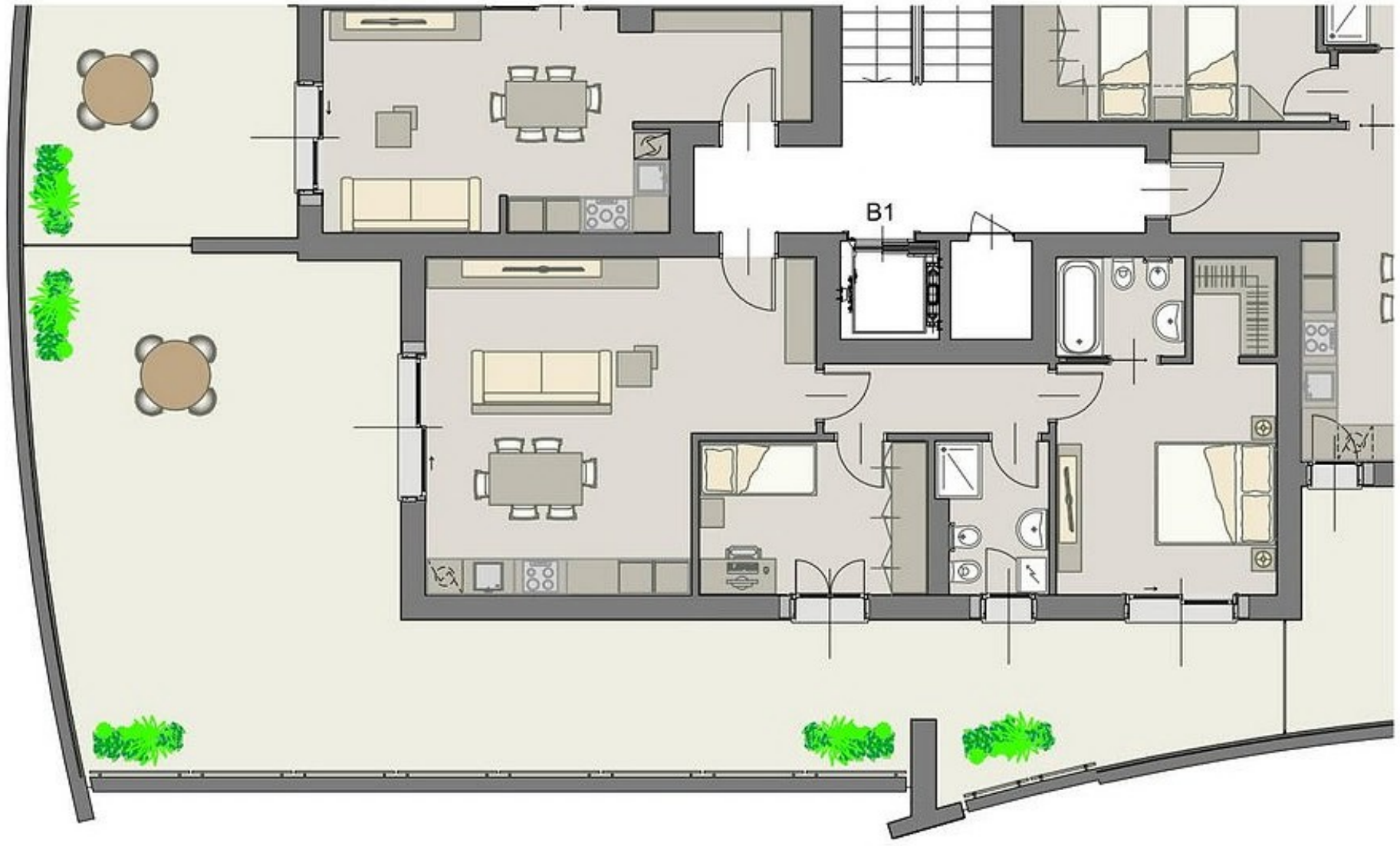

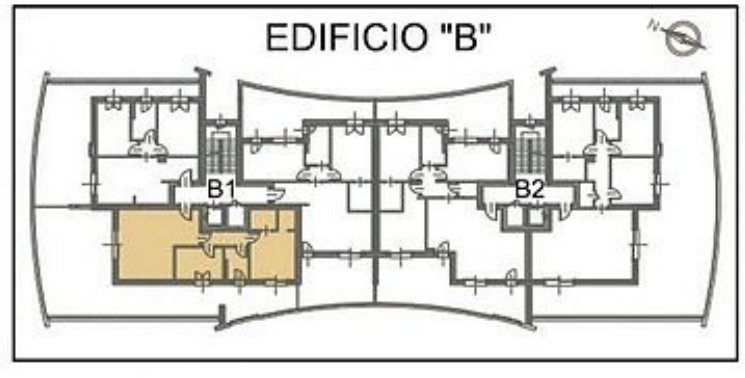

Appartamento Trilocale mq 93,00
Terrazzo mq 104,00

Giambelli S.p.A.
20871 VIMERCATE (MB) - Via Trento,64
tel. 03960261 - fax 0396026222
e.mail:giambelli@giambelli.it

AZIENDA CERTIFICATA ISO 9001 : 2015

INTERVENTO: COMUNE DI VIMERCATE
Piano Attuativo relativo all'ambito AT.4
Ambito di Trasformazione Oreno - Via Trieste

PROGETTO N° 1516

OGGETTO: EDIFICIO " B " - Appartamento 28

DISEGNATO DA:	APPROVATO DA:	DATA	FILE
L.P.	A.F.	25-06-2024	PIANO SECONDO_EDIFICIO B

N.B. le misure indicate o desumibili in planimetria , sono indicative e da verificare sul posto

SCALA 1:100