RÉGION ACADÉMIQUE
PAYS DE LA LOIRE

Liberté
Égalité
Fraternité

LA SEMAINE DE L'INDUSTRIE
ÉVÉNEMENT LABELLISÉ

Semaine thématique des métiers de la tech et de l'industrie du futur

du 30 novembre

au 4 décembre 2026



Des métiers qui innovent, aujourd'hui et demain !

RÉGION PAYS DE LA LOIRE

CAMPUS DES MÉTIERS ET DES QUALIFICATIONS
Pays de la Loire

PAYS DE LA LOIRE
onisep

FRANCE 2030

	10h - 11h	11h - 12h	14h - 15h	15h - 16h	18h - 19h
LUNDI 30/11	**Inauguration de la semaine thématique**	**Intervention :** L'évolution des métiers dans le secteur des mobilités	**Intervention :** Les drones au service de l'agriculture de demain	**Intervention :** Transformer le son en énergie : le défi!	
MARDI 01/12	**Intervention :** Cybersécurité : protéger, réparer, préparer le futur	**Intervention :** Le vent comme moteur : cap sur le maritime de demain !	**Intervention :** A pleines voiles vers un transport maritime décarboné!	**Témoignage :** Projet lauréat ETOILE « Cap sur les métiers du drone »	**Soirée parents :** Demain se dessine aujourd'hui : à la découverte des métiers du futur
MERCREDI 02/12	**Atelier Onisep :** Un dico des métiers dont vous êtes le héros/l'héroïne	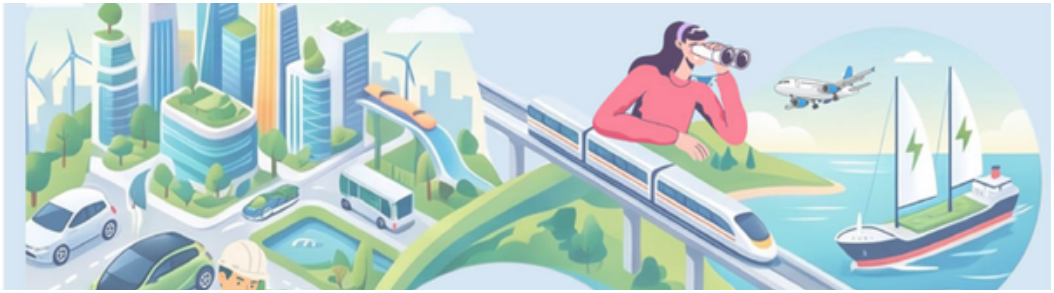			**Soirée parents :** Accompagner son enfant dans son parcours : brisons les idées reçues!
JEUDI 03/12	**Témoignage :** Cordée de la réussite "Ose : sciences et tech" **Témoignage :** Athénaïs Oslati, ingénieure en IA cognitive	**Atelier Onisep :** Un dico des métiers dont vous êtes le héros/l'héroïne	**Intervention :** Les microalgues, un concentré d'avenir! **Témoignage :** Jérémy Brunet, ingénieur Airbus Defence &Space	**Atelier Onisep :** Métiers du futur : brisons les idées reçues	**Soirée parents :** Parent d'un enfant qui s'oriente: si on faisait équipe?
VENDREDI 04/12	**Témoignage :** Héloïse Parisot, ingénieure en systèmes embarqués	**Intervention :** Les métiers de l'industrie de demain **Témoignage :** Sarra Margui, ingénieure informatique	**Atelier Onisep :** Métiers du futur : brisons les idées reçues	**Intervention :** L'hydrogène vert : une aventure qui change l'énergie!	

Destiné aux enseignants

Et si on parlait ensemble de l'avenir de nos enfants ?

Dans le cadre de la semaine thématique des métiers de la tech et de l'industrie du futur, qui se déroulera du 30 novembre au 4 décembre dans l'académie des Pays de la Loire, le Rectorat de Nantes et l'Onisep vous proposent **3 webinaires** pour vous informer, échanger et faire le plein de conseils pour accompagner votre enfant dans la construction de son parcours.

Mardi 1er décembre
18h-19h

1 Demain se dessine aujourd'hui : à la découverte des métiers du futur

Quels métiers exerceront les jeunes demain ? Comment les évolutions technologiques, numériques et environnementales transforment-elles le monde du travail ? Cette soirée vous propose d'explorer de nouvelles perspectives et de mieux comprendre les opportunités qui pourront s'offrir à votre enfant. Un temps pour ouvrir le champ des possibles et échanger autour des métiers et des compétences du futur.

Mercredi 2 décembre
18h-19h

2 Accompagner son enfant dans son parcours : brisons les idées reçues!

Les métiers et les formations évoluent, et les représentations que nous en avons aussi ! Cette soirée vous invite à explorer quelques idées reçues sur les métiers et l'orientation, à découvrir la diversité des parcours possibles et à échanger sur la manière d'accompagner votre enfant dans ses réflexions. Un temps pour prendre du recul, ouvrir le champ des possibles et l'aider à construire progressivement son propre parcours.

Jeudi 3 décembre
18h-19h

3 Parent d'un enfant qui s'oriente : si on faisait équipe?

Accompagner son enfant dans ses choix d'orientation est une démarche qui se construit dans le dialogue et la confiance. Quelle place chacun peut-il prendre dans cet accompagnement ? Comment croiser les regards et les expériences de la famille et de l'École ? Cette soirée sera l'occasion de découvrir comment parents et équipes éducatives peuvent agir ensemble, dans une véritable alliance éducative, pour aider chaque jeune à mieux se connaître, explorer les possibles et construire son parcours d'orientation.

RÉGION ACADÉMIQUE PAYS DE LA LOIRE
Liberté Égalité Fraternité

ONISEP PAYS DE LA LOIRE

Lien d'inscription :