ROUTINE ESSENTIALS

JUEGO Y SOCIALIZACIÓN – GUIÓN SOCIAL "COMPARTIR Y TURNARSE"

OBJETIVO DE LA ACTIVIDAD

Que los estudiantes escuchen una historia sobre compartir y turnarse con los amigos.

MATERIALES

Proporcionado:

- Libro 'Compartir y turnarse"

Necesario:

- Tijeras
- Cinta adhesiva
- Grapadora o perforadora (opcional)
- Anillas para encuadernar (opcional)

PREPARACIÓN

1. Imprima, lamine y recorte las páginas del libro.
2. Ensamble las páginas del libro en orden y grápelas o abra un orificio en la esquina superior izquierda de las páginas y fíjelas con una anilla.

INSTRUCCIONES

1. Léales el libro "Compartir y turnarse" a los alumnos que están aprendiendo a jugar con sus compañeros. Leer la historia con frecuencia y antes de realizar una actividad lúdica ayudará a los alumnos a participar en actividades de juegos más significativas con sus compañeros.
2. Acompañe el libro "Compartir y turnarse" con las tablas de compartir y turnarse que se proporcionan en la unidad.
3. Tenga el libro a mano y consúltelo cuando sea necesario.

© STAR Autism Support 2024. Routine Essentials.

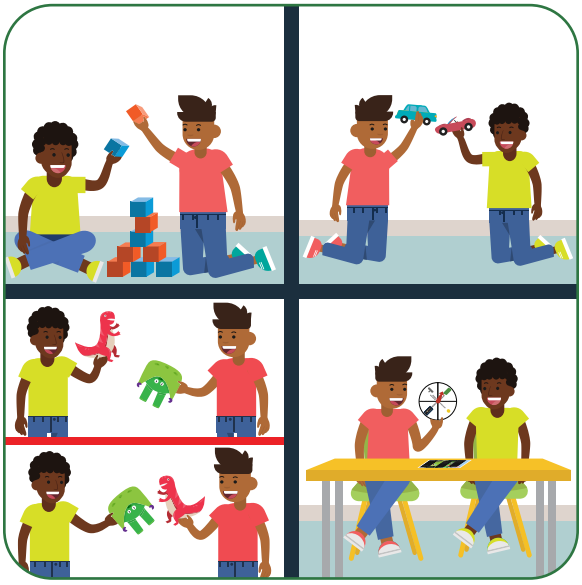

Compartir y turnarse

©STAR Autism Support 2024. Routine Essentials.

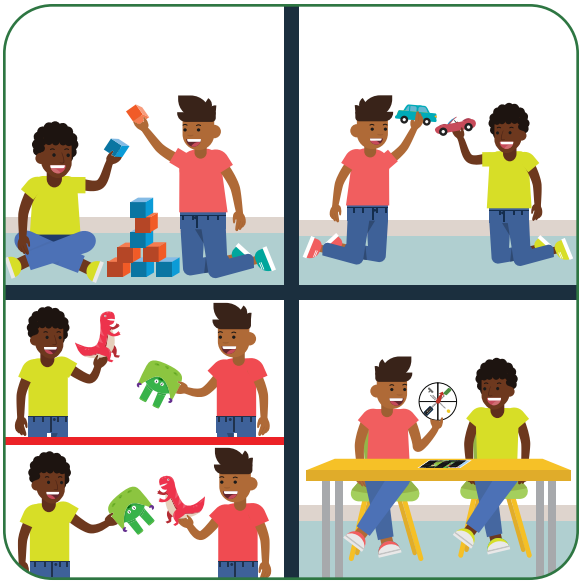

Cuando juego con mis amigos, puedo compartir y tomar turnos.

Juego y Socialización – Libro "Compartir y turnarse"
©STAR Autism Support 2024. Routine Essentials.



A veces, mis amigos y yo queremos jugar con el mismo juguete.

©STAR Autism Support 2024. Routine Essentials.



Podemos compartir al usar los juguetes juntos. ¡Estos amigos están construyendo juntos una torre con bloques!

©STAR Autism Support 2024. Routine Essentials.

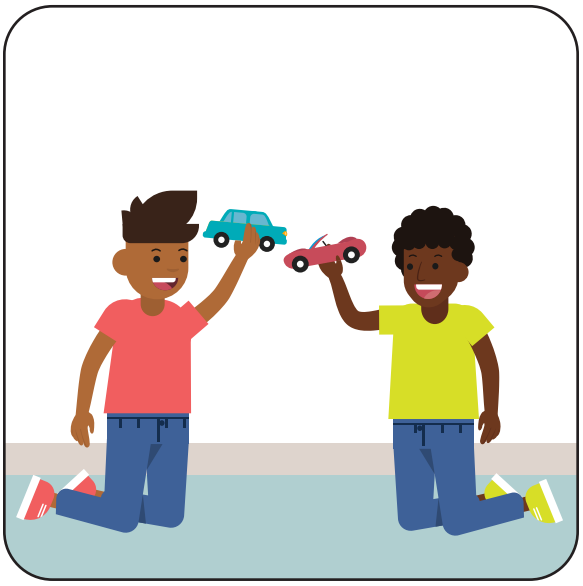

Podemos compartir al dividir los juguetes. ¡Estos amigos tienen un carrito cada uno y están jugando juntos con ellos!

©STAR Autism Support 2024. Routine Essentials.

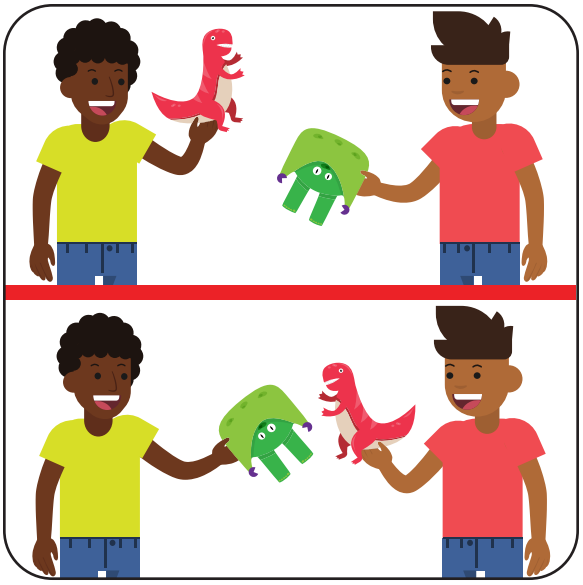

Podemos compartir intercambiando juguetes y turnándonos. ¡Estos amigos jugaron cada uno con un juguete y ahora están jugando con el otro juguete!

©STAR Autism Support 2024. Routine Essentials.

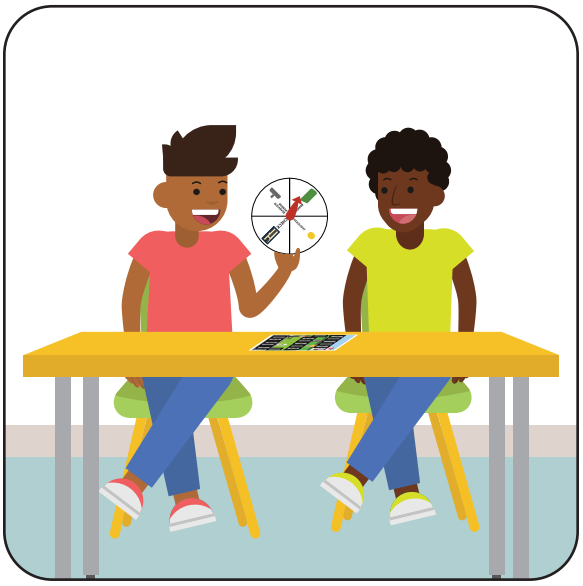

Podemos jugar y compartir un juego juntos al turnarnos. ¡Estos amigos se turnan para jugar un juego de mesa!

©STAR Autism Support 2024. Routine Essentials.

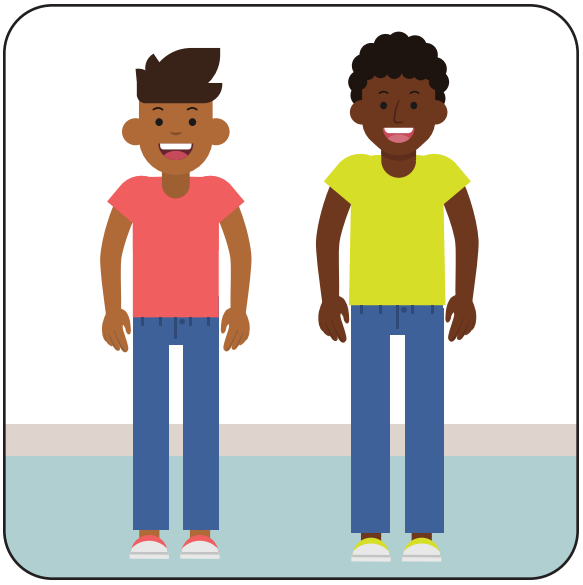

¡Jugar con amigos es divertido cuando compartimos y nos turnamos!

©STAR Autism Support 2024. Routine Essentials.