RELATÓRIO ANUAL
2024

INSTITUTOQUADRA

ÍNDICE

QUEM SOMOS 3
MODELO DE ATUAÇÃO 4
ORGANIZAÇÕES APOIADAS 6
INCENTIVOS FISCAIS 13
NÚMEROS DE 2024 14
GOVERNANÇA 15

QUEM SOMOS

Fundando pela Quadra Capital em 2022, o Instituto Quadra tem o seu foco de atuação em apoiar Organizações da Sociedade Civil (OSC's) que atuam nas causas de educação, saúde e inclusão produtiva/geração de renda.

Oferecemos recursos financeiros e apoio técnico às OSC's que selecionamos a partir de um processo estruturado que considera, principalmente, o potencial das lideranças das organizações e o potencial de impacto nos seus respectivos territórios.

MODELO DE ATUAÇÃO

Em um mundo de desafios socioambientais cada vez mais complexos, as Organizações da Sociedade Civil exercem um papel fundamental na sociedade.
Atualmente, são mais de 879 mil OSCs ativas em todo o Brasil* atuando em causas diversas. Diante deste cenário, entendemos que a melhor maneira de contribuir para a sociedade brasileira é prestar apoio a estas organizações já atuantes, as quais entendem os desafios de seus territórios e aportam soluções para os mesmos.

Compreendemos que para que as OSC's consigam cumprir com suas missões e objetivos, se faz necessário investir no seu desenvolvimento e fortalecimento institucional, permitindo assim, que as mesmas possam ampliar e aperfeiçoar sua capacidade de atuação de forma perene.

**Mapeamento realizado em 2023 pelo Instituto de Pesquisa Econômica Aplicada (Ipea)*

MODELO DE ATUAÇÃO

Uma vez que as OSC's são selecionadas para fazer parte de nossa carteira, contamos com uma consultoria especializada para realizar um diagnóstico inicial de cada organização. Este trabalho nos possibilita entender os maiores desafios e lacunas de cada organização. Diante disso, realizamos um plano de ação individualizado, alocando recursos financeiros e conhecimento perante a necessidade de cada uma das organizações.*

Abordamos nove pilares de desenvolvimento institucional:

- Missão e estratégia
- Monitoramento e avaliação
- Gestão operacional
- Recursos humanos
- Captação de recursos
- Comunicação
- Jurídico e Institucional
- Financeiro e Contábil
- Governança

**Este trabalho foi realizado com três das seis organizações apoiadas pelo Instituto Quadra durante o ano de 2024 (Educar+, Recriando Raízes e Instituto Novo Sertão).*

ORGANIZAÇÕES APOIADAS EM 2024

INSTITUTO BEABA

O QUE FAZEM

O que fazem: O Instituto tem como objetivo informar de maneira clara, objetiva e otimista temas relacionados a doenças e tratamentos. Empodera pacientes, familiares e profissionais da saúde através da informação e comunicação, aumentando o engajamento aos tratamentos e melhorando a qualidade de vida a nível nacional.

VALOR DO APOIO EM 2024

- R$ 320.000,00





www.beaba.org

ORGANIZAÇÕES APOIADAS EM 2024

INSTITUTO RIZOMAS

O QUE FAZEM

O que fazem: Promove acesso à educação de qualidade no contraturno escolar para crianças e adolescentes em situação de vulnerabilidade socioeconômica no Capão Redondo, na cidade de São Paulo

VALOR DO APOIO EM 2024

- R$ 356.000,00

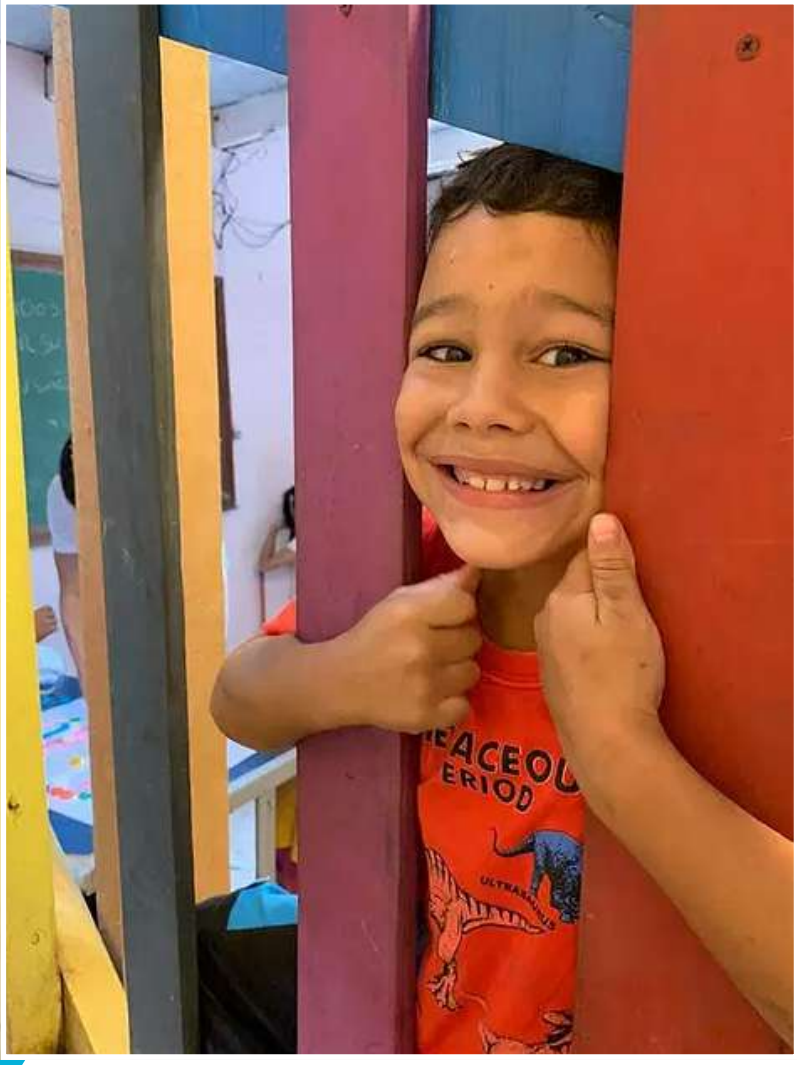





www.institutorizomas.org.br

ORGANIZAÇÕES APOIADAS EM 2024

INSTITUTO SEMENTES DA SAÚDE

O QUE FAZEM

A organização leva atendimento de saúde de qualidade e bem-estar para populações vulneráveis. Busca suprir a grande demanda no sistema carcerário e em casas de abrigo e crianças e adolescentes de comunidades carentes na periferia do Estado de São Paulo. Anualmente realizam expedições na Amazônia e no Benim (África).

VALOR DO APOIO EM 2024

- R$ 207.000,00









www.sementesdasaude.org

ORGANIZAÇÕES APOIADAS EM 2024

INSTITUTO EDUCAR+

O QUE FAZEM

Tem como missão expandir a perspectiva de mundo de crianças, adolescentes e jovens no Complexo do Chapadão, na cidade do Rio de Janeiro. Atuam no período do contraturno escolar com programas de educação e tecnologia, cultura e psicossocial.

VALOR DO APOIO EM 2024

- R$ 134.960,00







www.institutoeducarmais.org

ORGANIZAÇÕES APOIADAS EM 2024

RECRIANDO RAÍZES

O QUE FAZEM

Atua no contraturno escolar com crianças e adolescentes moradores de Costa Barros, na cidade do Rio de Janeiro. Tem como objetivo mudar a realidade de crianças, jovens e adultos em vulnerabilidade socioeconômica através da promoção do esporte, cultura e educação de qualidade.

VALOR DO APOIO EM 2024

- R$ 155.000,00









www.recriandoraizes.org.br

ORGANIZAÇÕES APOIADAS EM 2024

INSTITUTO NOVO SERTÃO

O QUE FAZEM

A organização promove e capacita comunidades do semiárido nordestino na melhor convivência com seu território, no interior do estado do Piauí, gerando riquezas e oportunidades de desenvolvimento de forma sustentável, contínua e ambientalmente correta através de programas de geração de renda, cultura, esporte e educação e tecnologia.

VALOR DO APOIO EM 2024

- R$ 174.000,00









www.novosertao.org.br

ORGANIZAÇÕES APOIADAS EM 2024

DOAÇÃO PONTUAL

O Instituto Quadra também direciona recursos fiannceiros para doações a projetos pontuais. Dada a tragédia das enchentes no Rio Grande do Sul que se iniciaram no final de abril de 2024, optamos por realizar uma doação para o projeto de habitação liderado pelo Movimento União BR em parceria com a SteelCorp e Ulbra.

MOVIMENTO UNIÃO BR

O QUE FAZEM

Realiza campanhas em situações emergenciais e catástrofes no Brasil e no mundo. Trabalha em rede com as organizações locais, servindo como ponte entre quem quer ajudar e quem precisa de ajuda. Os recursos arrecadados beneficiam milhões de pessoas com toneladas de alimentos, itens de higiene, reforma de escolas e hospitais entre outros.

VALOR DO APOIO EM 2024

- R$ 220.000,00

www.movimentouniaobr.com.br

INCENTIVOS FISCAIS

As empresas que declaram o imposto de renda no regime de lucro real têm a possibilidade de apoiar projetos através das leis de incentivo, destinando parte do imposto devido a projetos socias aprovados nas leis em que se enquadram.

Em 2024 a Quadra Capital destinou R$ 128.020,00 para projetos voltados a população em situação de vulnerabilidade socioeconômica orientados pelas seguintes leis: Programa Nacional de Apoio a Cultura, Lei de incentivo ao Esporte, Fundo da Infância e Adolescência e Fundo Municipal dos Direitos da Pessoa Idosa.

OS PROJETOS ESCOLHIDOS FORAM:

- **CULTURA E ARTE NO SERTÃO**

Oferece oficinas de música e dança para crianças e adolescentes no período do contraturno escolar em Betânia do Piauí – PI

- **SABER VIVER BONS NA ESCOLA VILA DO RIACHO**

Promove aulas de futebol no campo para crianças e adolescentes no contraturno escolar fortalecendo a permanência dos beneficiários nas escolas e o senso de responsabilidade através da prática esportiva em Aracruz – ES.

- **JUVENTUDE TECNOLÓGICA**

Oferece cursos formativos para adolescentes e jovens em situação de vulnerabilidade econômica e social para o desenvolvimento de habilidades técnicas, ampliando a capacidade de acesso a oportunidades de trabalho em São Paulo – SP.

- **IDOSO 360 III**

Oferece atendimento médico de qualidade buscando a diminuição da desigualdade entre a saúde pública e a privada para pacientes acima dos 60 anos em Campina Grande do Sul – PR

NOSSOS NÚMEROS DE 2024



7
OSCs
APOIADAS

R$1.566.960,00
DOADOS DIRETAMENTE PARA
ORGANIZAÇÕES DA SOCIEDADE CIVIL

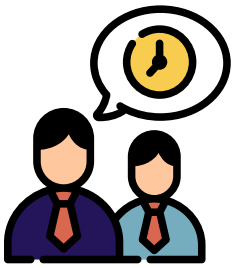

+70
HORAS DE
CONSULTORIA

GOVERNANÇA INSTITUCIONAL

CONSELHO DELIBERATIVO

Bruna Sarmento Salim
Flávio Souto Boan
Nilto Calixto Silva
Paulo Henyan Yue Cesena

CONSELHO FISCAL

Mateus da Silva Cruz
Mauricio Silveira
Victor Gallo Otozato

DIRETORIA EXECUTIVA

Julia Schneider Ignacio
Nilto Calixto Silva

contato@institutoquadra.org.br

+55 11 4810 4150

institutoquadra.org.br

INSTITUTOQUADRA