GreenValley International

Akcesoria i rozszerzenia

Kamera nawierzchniowa (Pavement Camera) do LiMobile M2 i M2 Ultra

Zdjęcia nawierzchni podczas pomiaru mobilnego

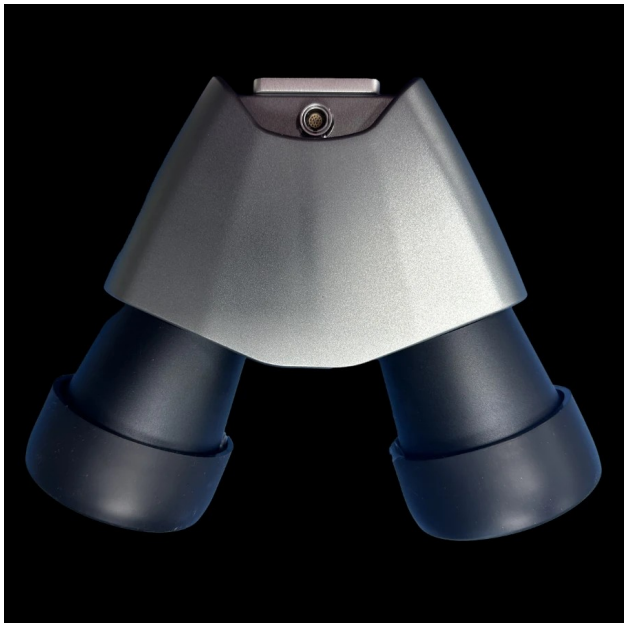

Kompatybilne systemy
LiMobile M2, LiMobile M2 Ultra

Numer katalogowy
704013-0006

Rozdzielczość sensorów
24 MP łącznie: 2 × 12 MP

Rozdzielczość obrazu
4096 × 3000 px

Połączenie
CAM2

Opcjonalna kamera do fotografowania nawierzchni podczas pomiarów systemami LiMobile M2 i M2 Ultra. Moduł zawiera dwa sensory CMOS po 12 MP, łącznie 24 MP, i łączy się z portem CAM2 jednostki LiMobile.

Najważniejsze cechy

- Uzupełnij pomiar LiMobile o dokumentację fotograficzną jezdni.
- Korzystaj z dwóch sensorów CMOS po 12 MP.
- Wyzwalaj zdjęcia według czasu lub odległości przy aktywnym DMI.

Kompletacja

Karta dotyczy opcjonalnej kamery nawierzchniowej. Aktualną kompletację potwierdza oferta. Fotografie montażu pokazują konfigurację z osobnym systemem LiMobile. DMI i oprogramowanie analityczne dobieramy oddzielnie.